Helsingfors den 31 Dec 1904

RÄKNING

för Friherrinnan Fru Segerstråle Åstensholm

Af

Apoteket vid Skilnaden.

GÖSTA SALINGRE.

Telefon N:o 28.

1904				
Maj	28	Enligt recept	2	60
"	"	Postporto		40
		Summa Fmk	4	-

Erhållen

Fackskant

Gösta Salingre

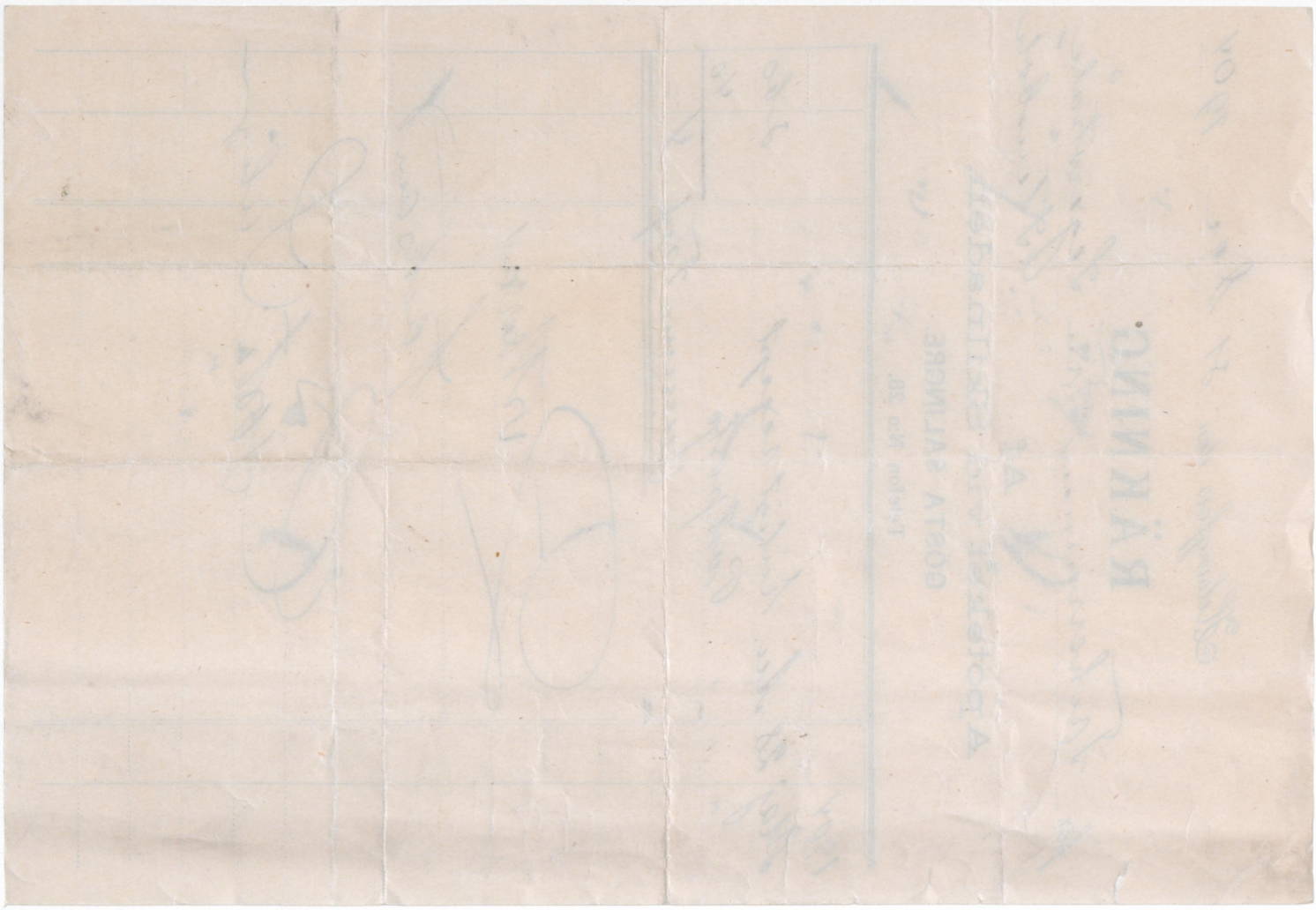

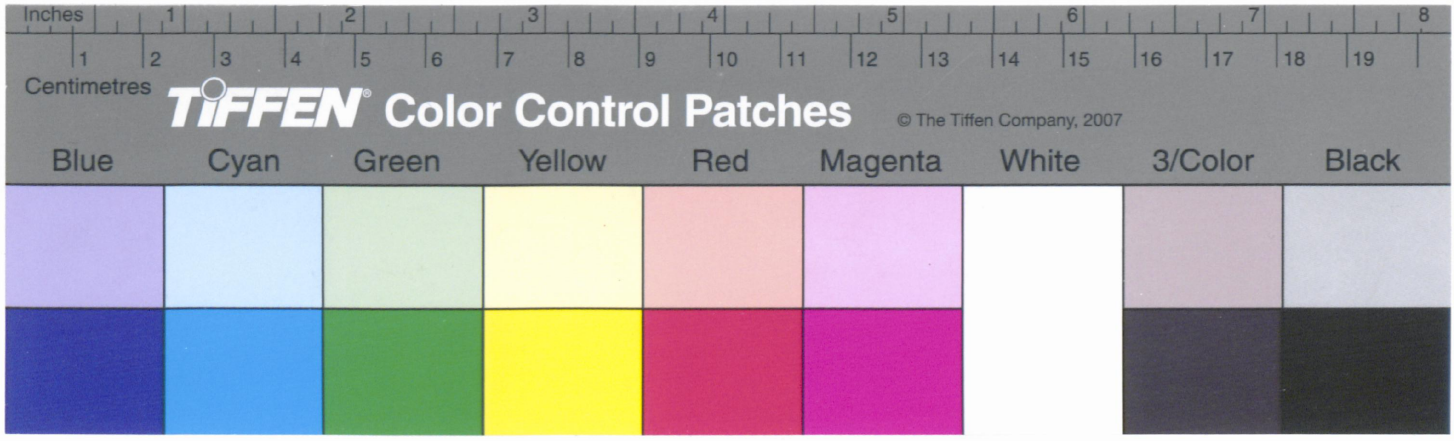
Inches
Centimetres
TIFFEN Color Control Patches
© The Tiffen Company, 2007
Blue
Cyan
Green
Yellow
Red
Magenta
White
3/Color
Black

Helsingfors den ..... 19 .....

RÄKNING

för Friherrinnan Segerstråle

Af

Apoteket vid Skilnaden.

GÖSTA SALINGRE.

Telefon N:o 28.

1905.				
Juni	16	Av Pulver	1 75	
"	"	" 5 –	6 90	
"	"	Frakt.	40	
		Summa	9 02	
		Kvittas		
		19/VI – 05		
		Gr. St.		

Apoteket vid Skilnadstorget
Gösta Salingre
tel: 28.
Helsingfors.

TIFFEN® Color Control Patches © The Tiffen Company, 2007
Inches Centimetres
Blue Cyan Green Yellow Red Magenta White 3/Color Black

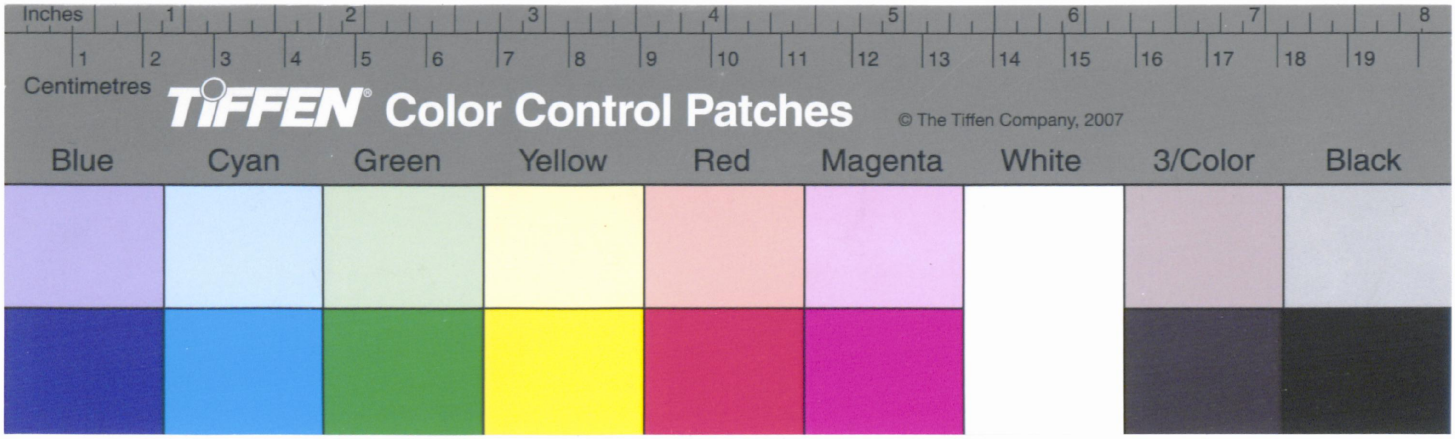
Inches
Centimetres
TIFFEN Color Control Patches
© The Tiffen Company, 2007
Blue
Cyan
Green
Yellow
Red
Magenta
White
3/Color
Black

Fru Friherrn. Ehrenstråle
Borgå Slensbole

HELSINGFORS, den 9 Sept. 1905

NOTA

från SOLhems Blomsterhandel

1905 Aug 31			1st Kransar	15.–
"	"	"	fr 155 emb 130	3.05
			Summa	18.05
			S E & O	

Kvittera

Björn Lindholm

gm Kr.

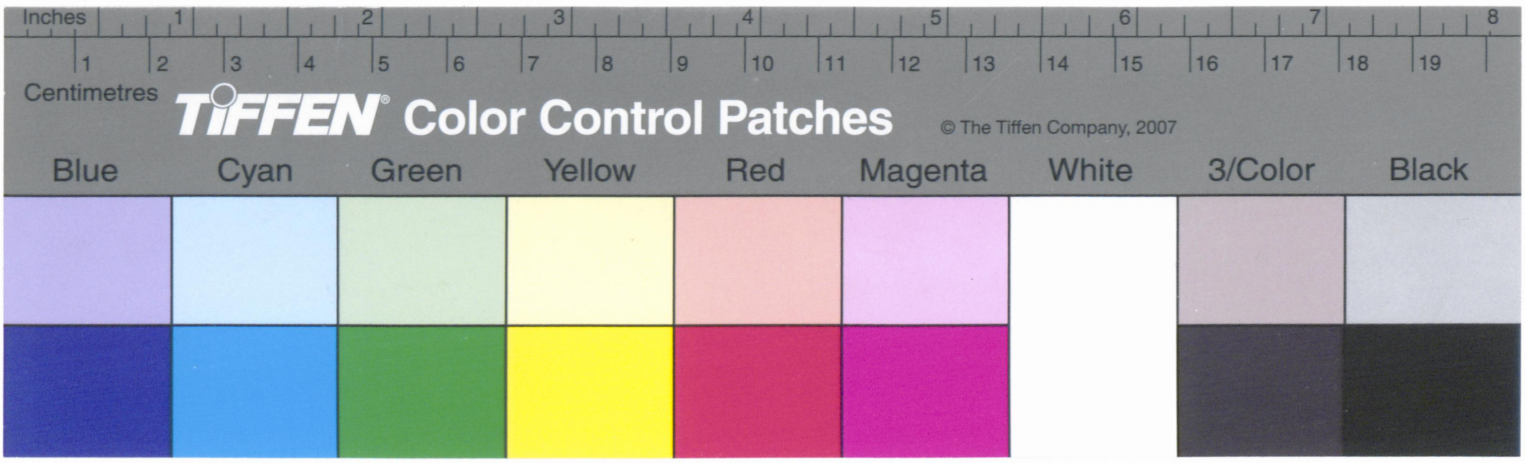
Inches
Centimetres
TIFFEN Color Control Patches
© The Tiffen Company, 2007
Blue
Cyan
Green
Yellow
Red
Magenta
White
3/Color
Black

Fredr. Edv. Ekberg

Handelsbolag
52 Alexandersgatan 52
Helsingfors.

Dess BAGERI grund. år 1852.
,, KAFFESERVERING ,, ,, 1851.
,, KONDITORI ,, ,, 1866

Helsingfors den 17 Juni 1905

Räkning

för Friherrinnan Segerstråle.

HANDELSTRYCKERIET, HELSINGFORS

En Sonntron Mokka	Fmf.	6	—
" Frukt Kompotkaka	"	4	—
	Fmf.	10	—

Kvittras tacksamt
Fredr. Edv. Ekberg.
gm. H. B.

TIFFEN Color Control Patches
© The Tiffen Company, 2007
Blue Cyan Green Yellow Red Magenta White 3/Color B

Fol. ..... Borgå den 19 Okt. 1905

Räkning

för

af A. G. Nyberg Aktiebolag

Av 2 mtr Trikot	Fko	10	80
„ 1 „ Fodertyg		2	80
„ 0,75 „ Ärmfodertyg		1	20
„ 0,75 „ Ficktyg			70
„ 0,5 kg Wadd		1	30
	Fmk	16	80

Kvittera
A. G. Nyberg AB.
f. O. Fm

Räkning

Fol. ..... den ..... 19 .....

Herr 1 Oct. 1907

A. H. Nyberg Aktiebolag

Helsingfors den 23/11 1905

Räkning

Fröken Emma Debet

Segerstråle

af Hr Skurnik

1 Jacket	Fmk	42 -
	Summa Fmk	42.

Kvitterat

den 23/11 1905

S. L. Skurnik

Westre Hendriksgatan N 20.

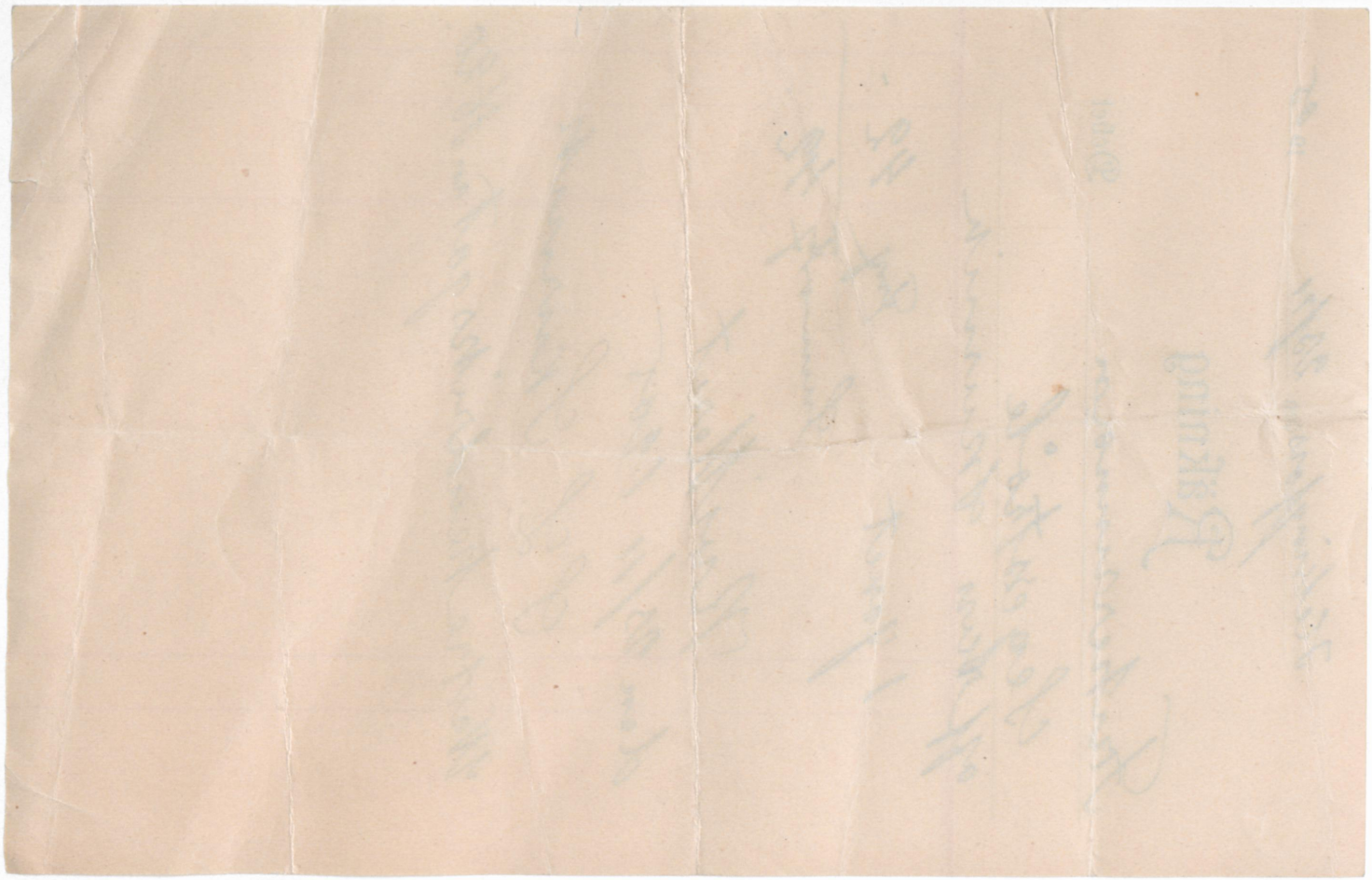

Centimetres
TIFFEN® Color Control Patches © The Tiffen Company, 2007
Blue Cyan Green Yellow Red Magenta White 3/Color Black

N:o 6030

Helsingfors, den 18/11 1905

Nota

för Fru Stågerstråle Teutsbäle

An 5 Tjog Ägg 1/80 Fmk	9:-	

Kvitteras:
N. Schoschkoff
gm

TIFFEN® Color Control Patches © The Tiffen Company, 2007
Blue Cyan Green Yellow Red Magenta White 3/Color B
Centimetres

N. Schoschkoff

Helsingfors

Ägg-, Frukt- & Grönsakshandel

m. m., m. m.

Norra Esplanadgatan 7. Telef. 20 47.

Saluhallen 92, 94, 96. Telef. 23 51.

Filial:

Tammerfors, Tavastgatan N:o 23.

Telef. 7 74.

№ .....

RÄKNING för .....

Fröken E. Segerstråle, Hensbölo

af

HANDELSFÖRENINGENS I BORGÅ

TELEFONAKTIEBOLAG.

	F:mk	
An Inträdesafgift		
„ Abonnementsafgift fr. 1/7 1905 – 1/1 1906	22	50
8 för 2:dra apparaten 190	2	50
„ Interurbana telefonaktiebolagets räkning	19	60
„ Remont enligt medf. specificerad räkning		
„ 1 samtal till Lovisa		15
„		
„		
„		
Summa	44	75

Kvitteres

Borgå, den 1/7 1905.

Handelsföreningens i Borgå Telefonaktiebolag.

TIFFEN Color Control Patches © The Tiffen Company, 2007
Black 3/Color White Magenta Red Yellow Green Cyan Blue
Inches 1 2 3 4 5 6 7 8 9 10 11 12 13 14 15 16 17 18 19
Centimetres 1 2 3 4 5 6 7

TIFFEN Color Control Patches
© The Tiffen Company, 2007
Blue
Cyan
Green
Yellow
Red
Magenta
White
3/Color
Black

Telefon Telefooni N:o 78

230

Herr / Herra F. Segerstråle har / on

Abonnenten / Tilaaja № har / on

erlagt för telefonsamtal under I kvartalet 1905.
maksanut telefooni puheluista neljännek.

	samtal puhelua	à	pi.	Fmk. Mk.	pi.
Bjerno, Perniö					
Björneborg, Pori					
Borgå, Porvoo					
Ekenäs, Tammisaari					
Fredrikshamn, Hamina					
Hangö, Hankoniemi					
Heinola					
Helsingfors, Helsinki	97	10		9	70
Hyvinge, Hyvinkää					
Jyväskylä					
Kotka					
Kouvola					
Lahtis, Lahti					
Leppäkoski					
Lojo, Lohja					
Lovisa					
Mäntsälä					
S:t Michel, Mikkeli					
Nickby, Nikkilä					
Nummela					
Orimattila					
Riihimäki					
Salo					
Tammerfors, Tampere					
Tavastehus, Hämeenlinna	1	35			35
Träskända, Järvenpää	3	20			60
Viborg, Viipuri					
Åbo, Turku					
				10	65
Rabatt, Alennus					
Fmk.				10	65

SÖDRA FINLANDS INTERURBANA TELEFONAKTIEBOLAG. HELSINGFORS.

~~som härmed kvitteras.~~ Helsingfors den 1 April 1905.
~~joka täten kuitataan.~~ Helsingissä 1 p. Huhtikuuta

Södra Finlands interurbana Telefonaktiebolag.

TIFFEN Color Control Patches © The Tiffen Company, 2007
Blue Cyan Green Yellow Red Magenta White 3/Color Black
Inches Centimetres

Den telefonerade allmänheten bedes vördsamt observera *allmänna bestämmelserna* i Interurbana Telefonkatalogen. Katalogen erhålles å bolagets kontor till nedsatt pris.

Samtidigt få vi påpeka, att det vid telefonering till de större städerna är nödvändigt uppgifva *telefonnummern* jämte namnet på den abonnent med hvilken samtalet önskas.

Telefoonia käyttävää yleisöä pyydetään suosiollisesti huomioon ottamaan Kaupunkienvälisessä Telefooniluettelossa olevat *yleiset määräykset*.

Luettelo saadaan yhtiön konttorista alennettuun hintaan.

Samalla saamme huomauttaa, että telefoonipuhelua tilatessa suurempiin kaupunkeihin, on välttämättömästi ilmoitettava *telefooninumero* ja sen tilaajan nimi, jonka kanssa puhelua halutaan.

Inches Centimetres TIFFEN Color Control Patches © The Tiffen Company, 2007
Blue Cyan Green Yellow Red Magenta White 3/Color Black

241

Herr / Herra F. Segerstråle har / on

Abonnenten / Tilaaja N:o 78 har / on

erlagt för telefonsamtal under II kvartalet 1905.
maksanut telefooni puheluista neljännek.

	samtal / puhelua	à	pk.	Fmk. Mk	pk.
Bjerno, Perniö					
Björneborg, Pori					
Borgå, Porvoo					
Ekenäs, Tammisaari					
Fredrikshamn, Hamina					
Hangö, Hankoniemi					
Heinola	1	15			15
Helsingfors, Helsinki	86	10		8	60
Hyvinge, Hyvinkää					
Jyväskylä					
Kotka					
Kouvola					
Lahtis, Lahti					
Leppäkoski					
Lojo, Lohja					
Lovisa					
Mäntsälä					
S:t Michel, Mikkeli					
Nickby, Nikkilä					
Nummela					
Orimattila					
Riihimäki					
Salo					
Tammerfors, Tampere					
Tavastehus, Hämeenlinna					
Träskända, Järvenpää	1	20			20
Viborg, Viipuri					
Åbo, Turku					
				8	95
Rabatt, Alennus					
Fmk.				8	95

SÖDRA FINLANDS INTERURBANA TELEFONAKTIEBOLAG. HELSINGFORS.

~~som härmed kvitteras.~~ Helsingfors den 1 juli 1905.
~~joka täten kuitataan.~~ Helsingissä 1 p. heinäkuuta

Södra Finlands interurbana Telefonaktiebolag.

TIFFEN Color Control Patches © The Tiffen Company, 2007
Blue Cyan Green Yellow Red Magenta White 3/Color Black
Inches Centimetres

Den telefonerande allmänheten bedes vördsamt observera *allmänna bestämmelserna* i Interurbana Telefonkatalogen. Katalogen erhålles å bolagets kontor till nedsatt pris.

Samtidigt få vi påpeka, att det vid telefonering till de större städerna är nödvändigt uppgifva *telefonnummern* jämte namnet på den abonnent med hvilken samtalet önskas.

Telefoonia käyttävää yleisöä pyydetään suosiollisesti huomioon ottamaan Kaupunkienvälisessä Telefooniluettelossa olevat *yleiset määräykset.*

Luettelo saadaan yhtiön konttorista alennettuun hintaan.

Samalla saamme huomauttaa, että telefoonipuhelua tilatessa suurempiin kaupunkeihin, on välttämättömästi ilmoitettava *telefoninumero* ja sen tilaajan nimi, jonka kanssa puhelua halutaan.

Inches
Centimetres
TIFFEN® Color Control Patches
© The Tiffen Company, 2007
Blue Cyan Green Yellow Red Magenta White 3/Color Black

Helsingfors den 23/V 1905.

RÄKNING

för Friherrinnan Sigenstråhle

Af

Apoteket vid Skilnaden.

GÖSTA SALINGRE.

Telefon N:o 28.

1905.				
Maj	23	för Pulver	6	90
"	"	" 5	1	22
"	"	Frakt.		40
			9	02

Kvittas

Apoteket vid Skilnadstorg
Gösta Salingre
tel: 23.
Helsingfors

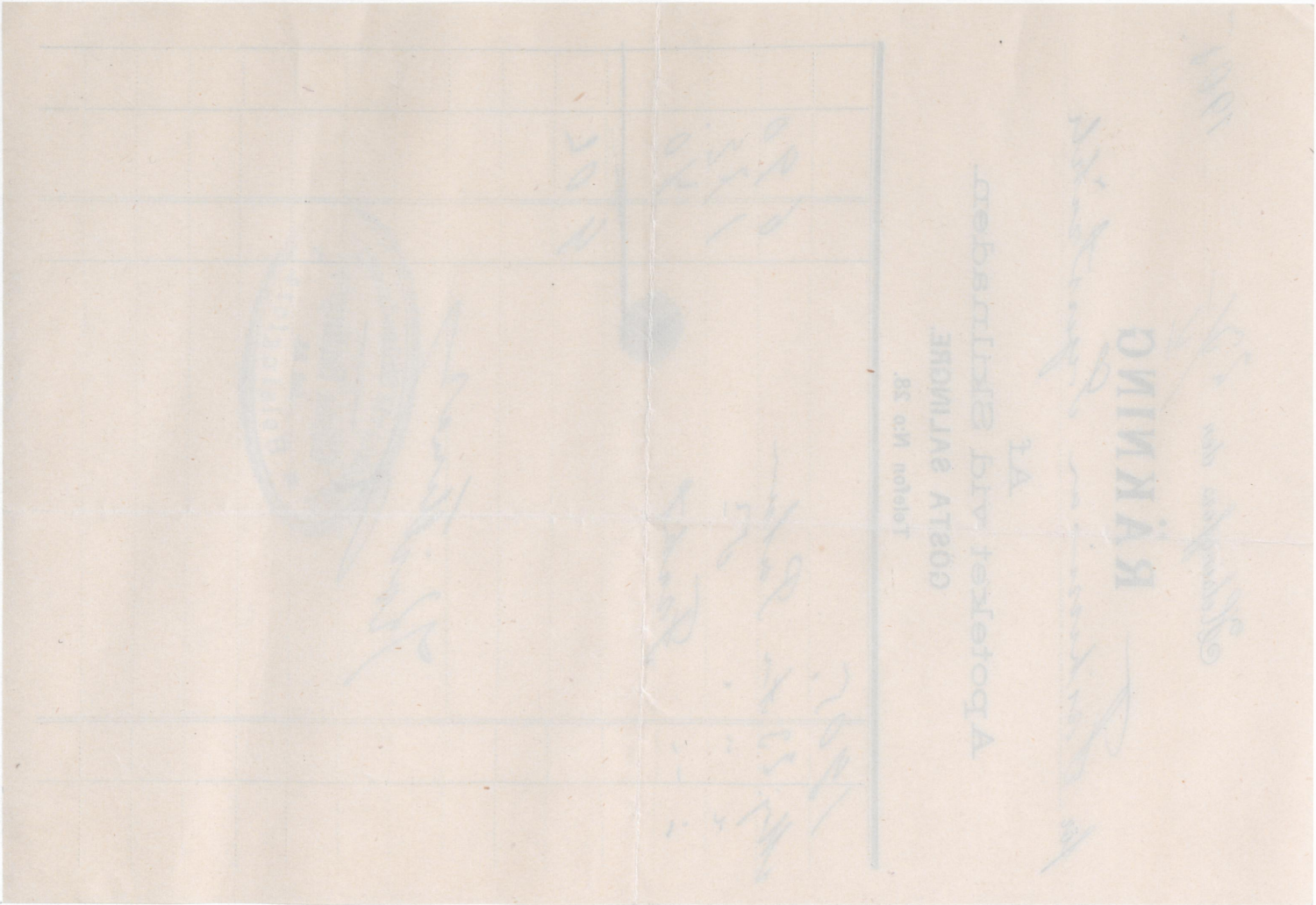
RÄKNING
Apoteket vid Sankt Jakob
GÖSTA SALMACE
Telefon No. 28.

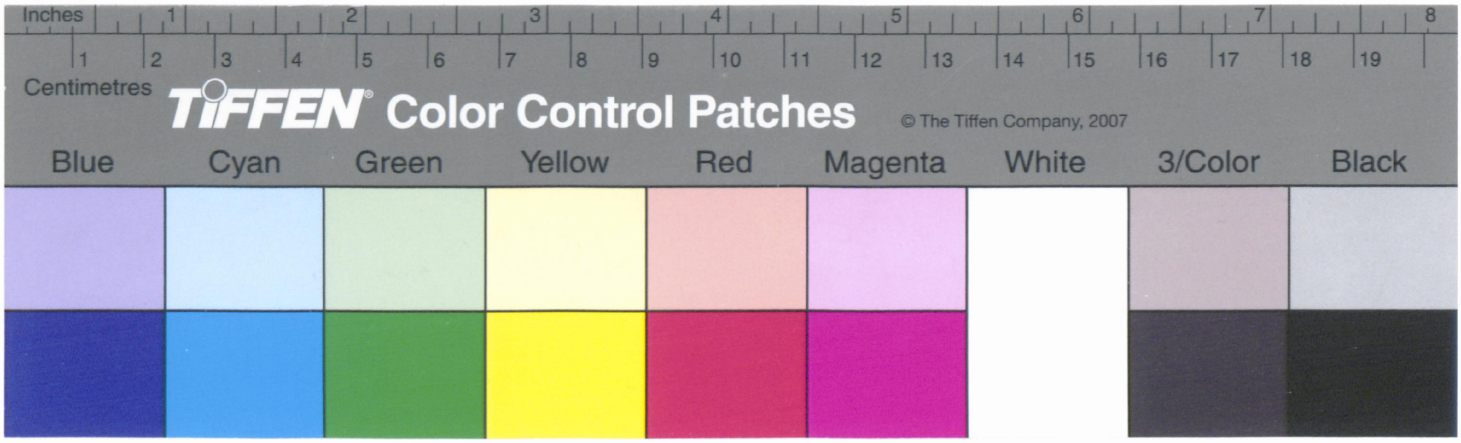
Inches
Centimetres
TIFFEN Color Control Patches
© The Tiffen Company, 2007
Blue
Cyan
Green
Yellow
Red
Magenta
White
3/Color
Black

21.

Till **FINLANDS ALLMÄNNA SLÖJDFÖRENING** har

Fru Friherrinnan E. Segerstråle inbetalt

medlemsafgiften för 1904–5. med Fmk. 5.

som härmed kvitteras.

Helsingfors den 20. Mars 1905.

K. W. Cederhvarf.

SUOMEN YLEISEEN KÄSITEOLLISUUSYHDISTYKSEEN

on ..... *suorittanut*

jäsenmaksun ..... *Smk.*

joka täten kuitataan.

Helsingissä ..... *kuun* *p:nä* *190* .

.....

N:o 4

Friherrinnan Emelie Segerstråle

har till Föreningen ***„Svenska Folkskolans Vänner“*** *erlagt ledamotsafgiften för år* 1905 *med* 5 *Fmk., som kvitteras.*

Borgå *den* 3 Juni 1905

Harald Forsius

Ombud.

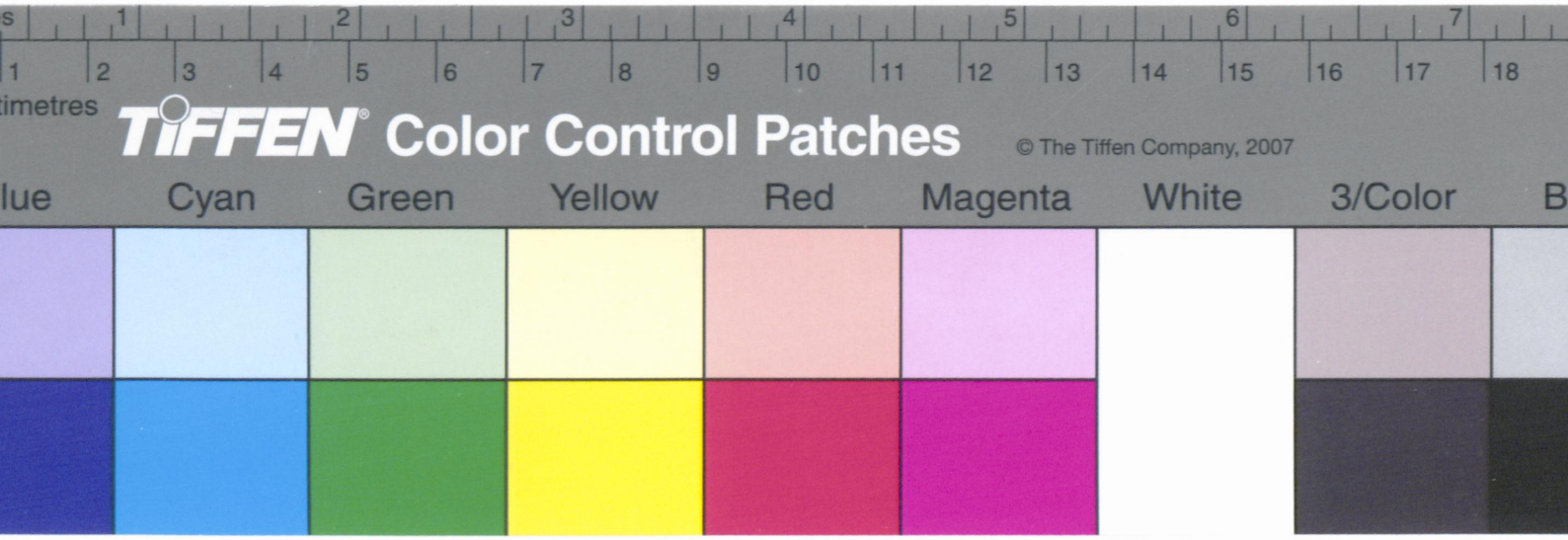
TIFFEN Color Control Patches
© The Tiffen Company, 2007
Cyan
Green
Yellow
Red
Magenta
White
3/Color

RÄKNING

för Elin Lökfors Stensböle

Utskrifven den 1 September 1905

från Borgå Landskommuns Sjukstuga.

	Fmk.	pi.
An 3 sjukvårdsdagar . . . à 1 mk	3	—
» medicin		
» förband	1	50
Fmk.	4:	50

Kvitteres:

Borgå den 14 januari 1906

genom Selma Bergström

BAKNING

för Gen. Erikson Ahnfelt

Utskrifven den 1 Februari 1903

från Borgå Landskommuns Sjukstuga.

		Mk.
Ån 3 sjuksängsdagar à 1 mk		—
» medicin		
» förband	1:50	
	Mk. 1:50	

Kvittere:

Borgå den 17 Februari 1903

Gerson Gustaf Ahnfelt

Borgå den 29 aug. 1905

Räkning

Friherrinnan Emelie Segercrantz Debet

Till John Dahlström

1905

Aug 26 Å gemensamt med tätningsskriftsa 4 arrendehemmen. i 2 ekr samt vatten utrest till Ålens läcko för att uppgräva med Nikolo arrendatorerna 25:-

kvittera

John Dahlström

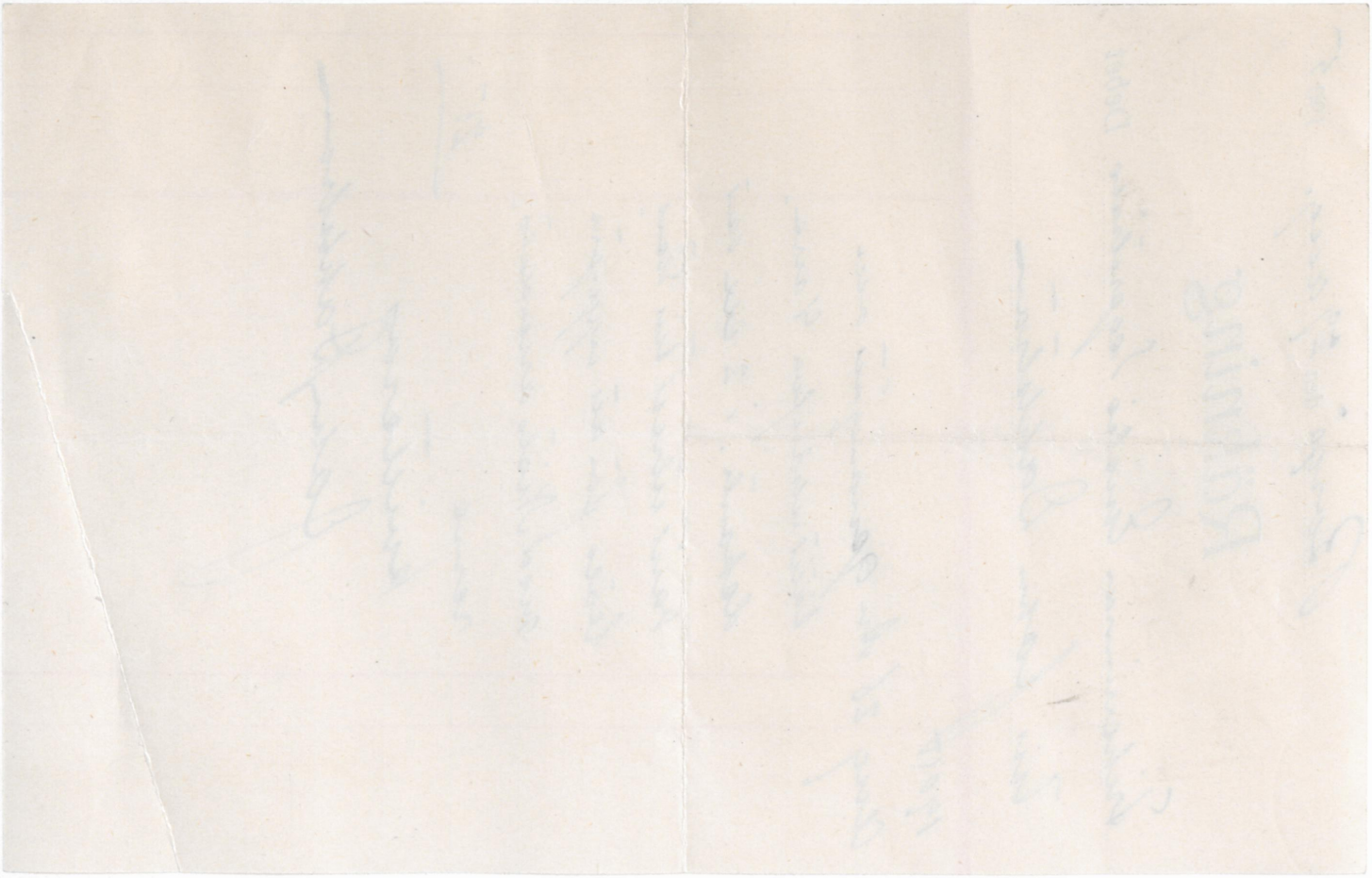

Inches 1 2 3 4 5 6 7
Centimetres 1 2 3 4 5 6 7 8 9 10 11 12 13 14 15 16 17 18 19
TIFFEN® Color Control Patches © The Tiffen Company, 2007
Blue Cyan Green Yellow Red Magenta White 3/Color Black

Borgå den 18 april 1905

Räkning

Friherrinnan E. Segerstråle Debet

till Dicoärendet. John Dahlström

1904			
Sept	6	Av betalt namndeman för klämning af Blomberg	2 -
	-	" Ambudshap rörande infående af elyckade klämpelmärken	15 -
			75
dec	12	" lön för prälatmöte	4 50
1905			
Febr.	8	" lösen för tromo af skriftet från öfverstyrelsen för väg och vattenbyggn.	7 50
		" arvode för 3 besök å sagda öfverstyrelse samt 1 besök å Statskontoret	15 -
		kuittenas — summa:	39 75
		John Dahlström	

verso

Upplåt ~~ålagmardnad~~
elgshada Kr: 897:50
G. A. Andras Fr. mot
afdrag af kostnader - 355:75
Kr: 1253:25
Utgår:
Till Öfverstyrelsen
för väg och vatten -
byggnaderna inlös -
Taxade Kr 1,100
mätsläende
räkning - 39:75 1139:75
Återstår Kr: 113:50

Gustaf Dahlström

Fol. .....

Borgå, den 17 okt. 1904.

Räkning

för Strusbole Gård

af **L. SIMOLIN**

1 qvt

(per kontant).

Okt	17	för 1 st. Gale plåt	Fmk	2:30	
		– 1 kn. Hampnöre	"	40	
			Summa Fmk	2:70	
				S. E. & O.	

Skrivt rätt
L. Simolin
+ R. Ekund

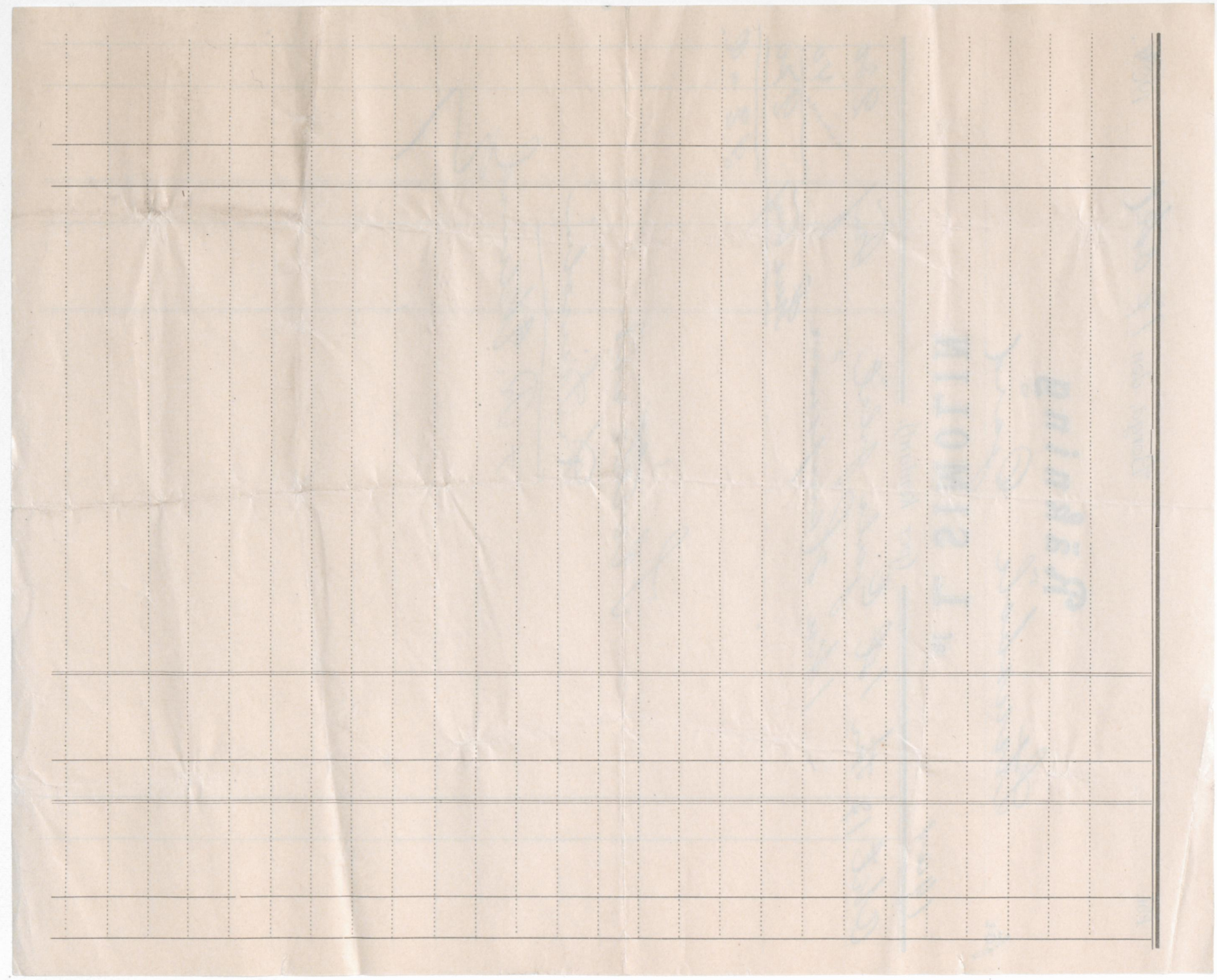

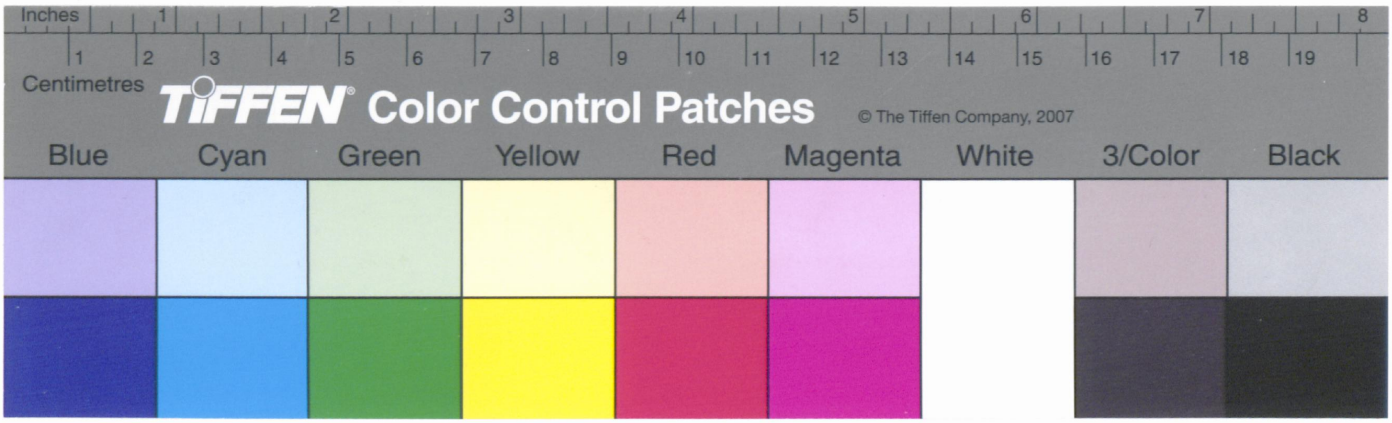
Inches
1 2 3 4 5 6 7 8
1 2 3 4 5 6 7 8 9 10 11 12 13 14 15 16 17 18 19
Centimetres
TIFFEN Color Control Patches
© The Tiffen Company, 2007
Blue
Cyan
Green
Yellow
Red
Magenta
White
3/Color
Black

Fol. .....

Borgå, den Borgå 14/10 1905.

Räkning

för Stensböle Gård

af **L. SIMOLIN**

1905

(per kontant).

Okt	14.	Kr 10 rutor glas	60 x 55	Fmk	9	–
		„ 4 „ „	125 x 55	„	11	40
		„ 2 „ „	115 x 55		5	40
		„ 1 „ „	135 x 55		3	20
			Summa Fmk		29	40
					9	86

Kvittera

L. Simolin

J. L. Ström

10 askar vagnsmörja à –40.	4	–
2 fat Cement af 18 de Juli à 9,50.	19	–
	23	–
	29	–
	52	

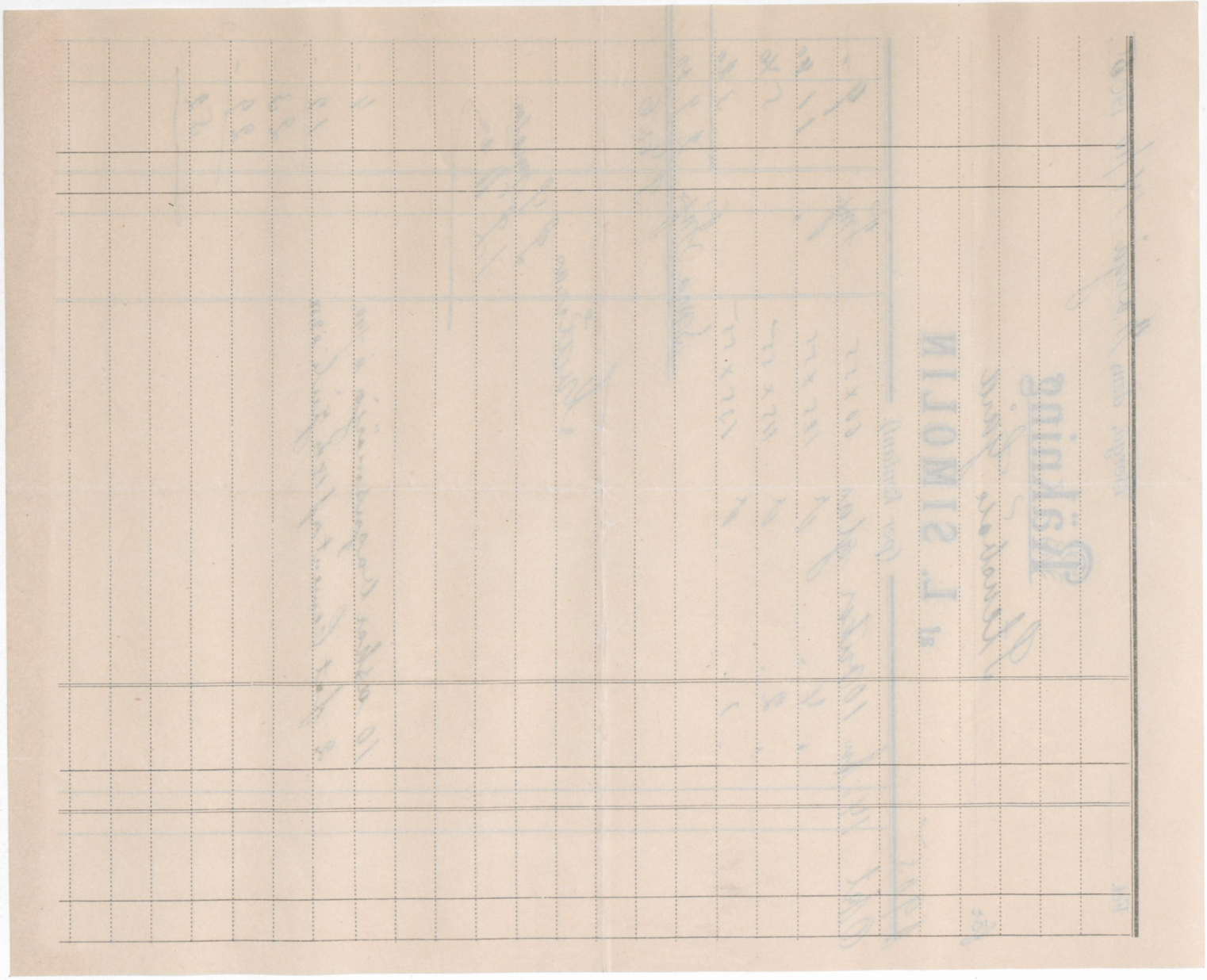

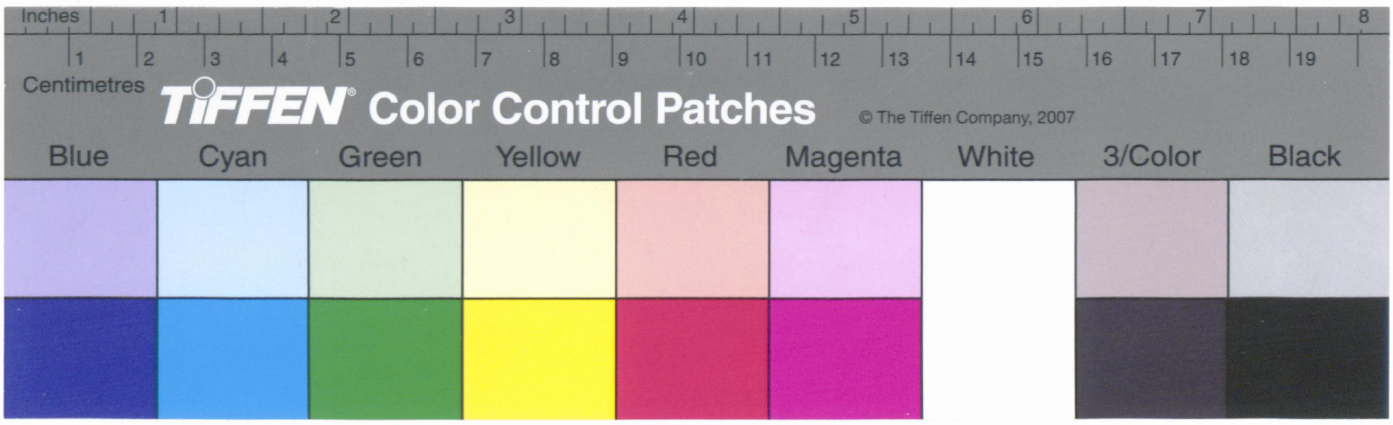
Inches
1 2 3 4 5 6 7 8
1 2 3 4 5 6 7 8 9 10 11 12 13 14 15 16 17 18 19
Centimetres
TIFFEN Color Control Patches
© The Tiffen Company, 2007
Blue
Cyan
Green
Yellow
Red
Magenta
White
3/Color
Black

Borgå den 15 Feb 1905

Räkning

för Fru Friherrinnan Segerstråle Debet

af

1904	för skötseln af grafven	15
1905	1 boket	5
	Summa	20

Kvitteras
Albert Holmström

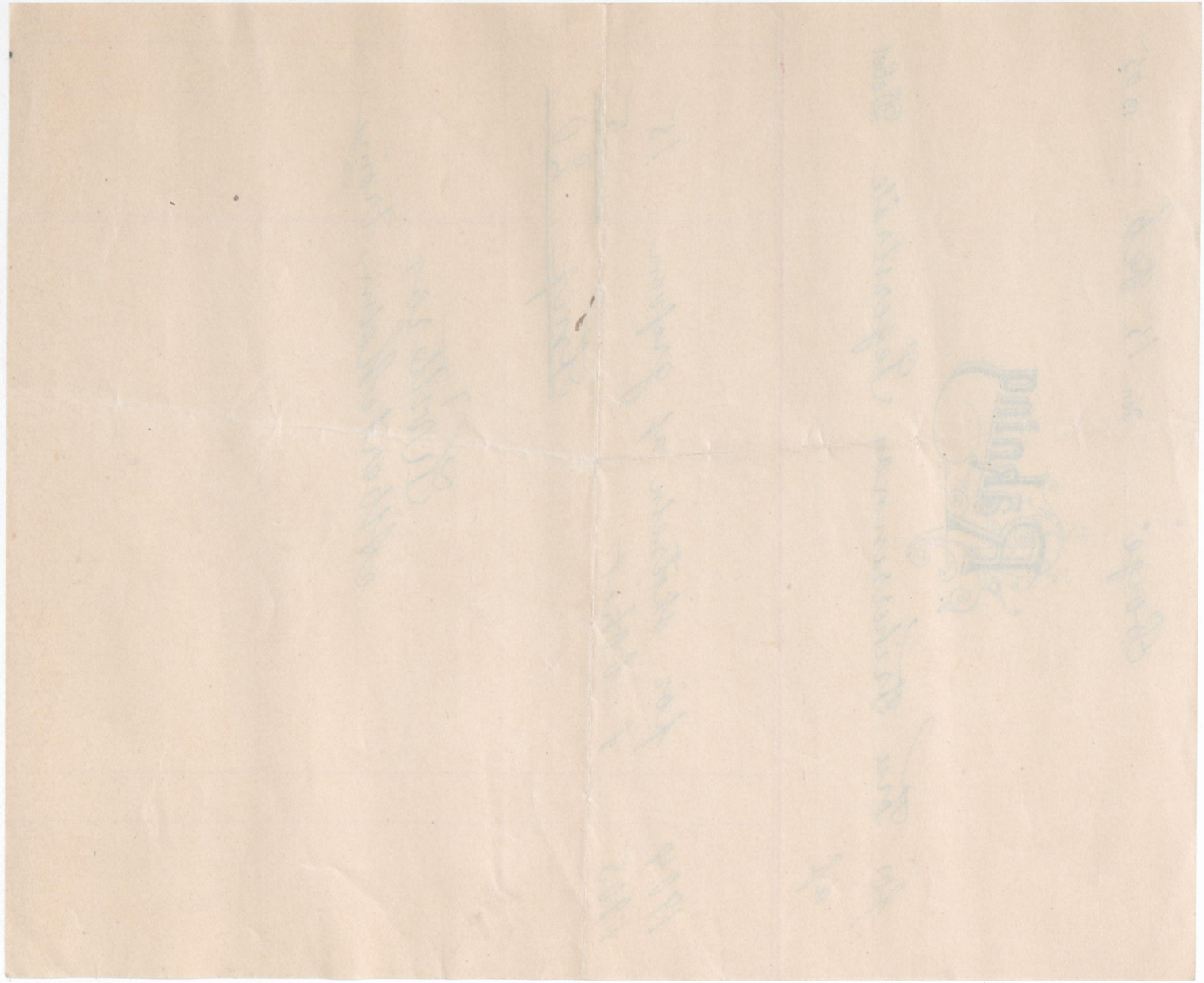

Inches 1 2 3 4 5 6 7 8
Centimetres 1 2 3 4 5 6 7 8 9 10 11 12 13 14 15 16 17 18 19
TIFFEN® Color Control Patches © The Tiffen Company, 2007
Blue Cyan Green Yellow Red Magenta White 3/Color Black

Löcverad stock från Stensböle gård

	13	14	15	16	17	18	19	20	21	22	23	24	Kr. Öre	Löp. fot	kubikmm	pris	Mk	öre
8"		11	5	12	9	31	5	4	3	1	3	1	85	1485	247½	75	185	63
9"		6	4	17	16	75	26	38	20	22	9	18	251	4835	805⅚	1–	805	82
10"		2	3	7	11	60	14	33	11	16	8	8	173	3337	556⅙	130	723	–
11"	1	2	3	10	5	24	2	13	8	3	2		73	1341	223½	150	335	25
12"		2	3	2	3	18	2	2	3			1	36	645	107½	170	182	75
13"			1	3	1	4	2	5	1	1			18	333	55½	190	105	45
14"		1	1	4	1	1		1					17	272	48⅔	210	102	20
15			2										2	30	5.	230	11	50
16						1							1	18	3–	250	7	50
17						1							1	18	3–	270	8	10
													657			Mk	2467	20

Åmyå den 20 februari 1905.

C. G. Frisk

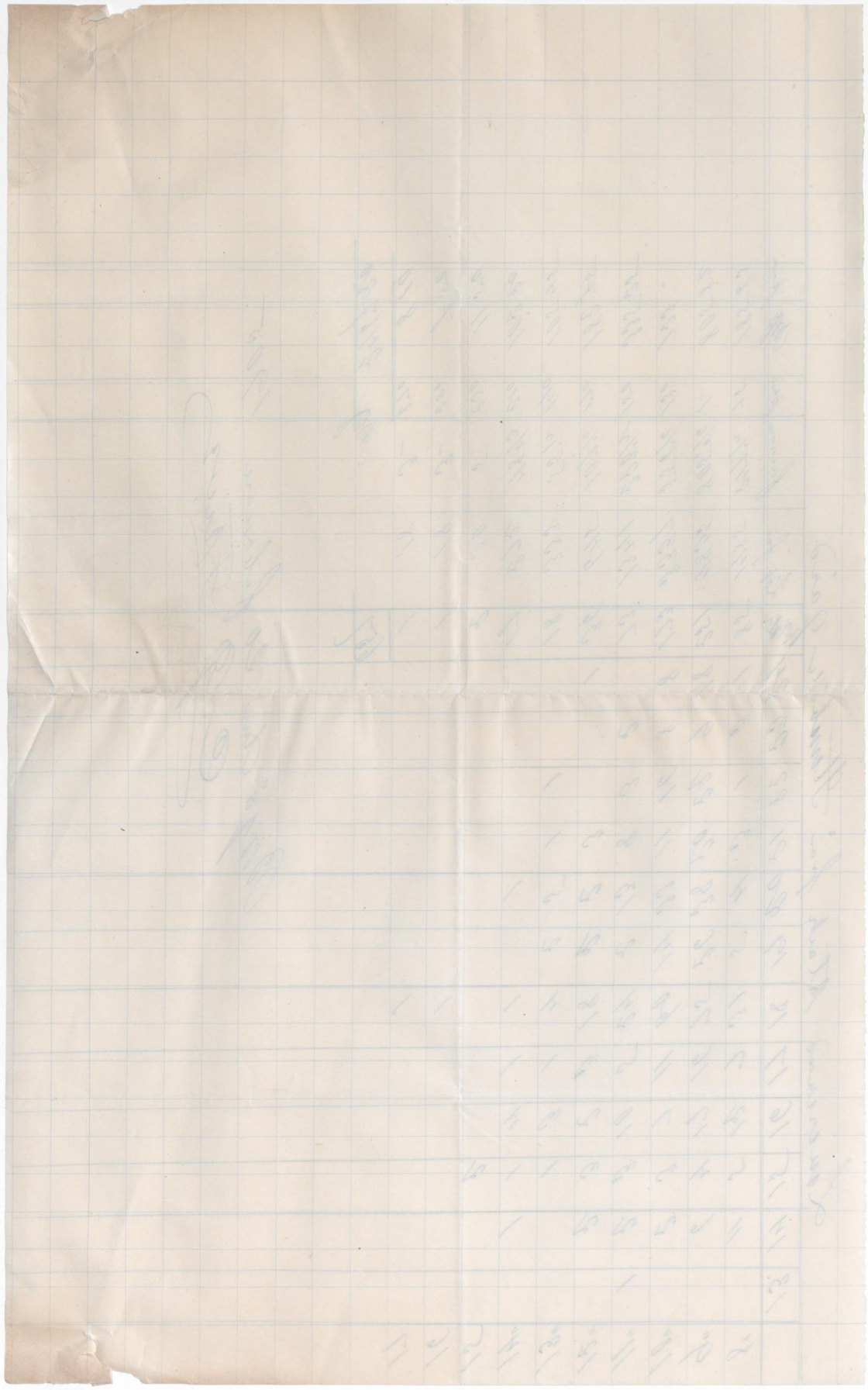

Inches 1 2 3 4 5 6 7 8
Centimetres 1 2 3 4 5 6 7 8 9 10 11 12 13 14 15 16 17 18 19
TIFFEN® Color Control Patches © The Tiffen Company, 2007
Blue Cyan Green Yellow Red Magenta White 3/Color Black

Arbets och Kostnadsförslag:

Till nybyggnad enl. uppgjord ritning, att uppföras å Stensböle-gård af Borgå socken.

Antal stycken		Arbetslön:	Enhetspris		Summa mk.	penni
1,020	löpande famnar	Timmerhuggning af väggar å 1:ta våningen	à	37	377	40
336	" "	Golf & mellantakswasar " 〃	"	37	124	32
588	" "	Väggtimring af öfre våningen	"	37	217	56
96	" "	Mellantakswasar i 〃	"	37	35	52
19	" "	Vasasar till bärare under takstolarna	"	37	7	03
56	" "	Takstolar på första våningen	"	37	20	72
103	" "	〃 " flyglarna å vindsvån.	"	37	38	11
84½	□ famnar	Pertak att lägga på takstolarna	"	80	67	60
500	□ meter	Trossbottnar i golf och 2:ve mellantak.	"	15	75	–
310	□ "	golf att lägga och fastsätta golfskälningar	"	75	232	50
310	□ "	Mellantak att panela i 2:ne våningar	"	35	108	50
148	□ " (yttre)	Brädfodring af 4 gaflar, 1:ta våningens vind, samt 2:ne förstugor	"	60	88	80
65	□ "	Golf att lägga och skälla på vinden.		60	39	–
1,120	□ "	Diktning af väggar in & utvändigt	"	25	280	–
19	stycken	Fönsterkarmar att insätta & förankra (dikta)	2	–	38	–
16	"	Dörrkarmar att insätta förankra & dikta.	1	50	24	–
		Uppsättning af Dörr och fönsterfoder såväl inre som yttre i ett för allt			25	–
6	"	Vindsfönster att inrama falser för bägar	1.	10	6	60
2	"	Förstugor att uppsätta stommen d.v.s. hyfla alla stolpar, vasar och stöfvar, hvilka i förstugorna blifva synliga, samt upptimra äfven insätta golf.			75	–
42	"	Trappsteg i förstugan & tamburen			63	–
		Trapppanel kontor, skåps m.m.			26	–
4	"	Vindskontor komplett. med dörrar			16	–
		Summa Inf			1985	65
		For murning af eldstäder 430 beslåning af alla dörrar 25 Alnens summa			2,435	65

Borgå den 30 April 1904.

Johannes Kullman

Inches
Centimetres
TIFFEN Color Control Patches
© The Tiffen Company, 2007
Blue Cyan Green Yellow Red Magenta White 3/Color Black

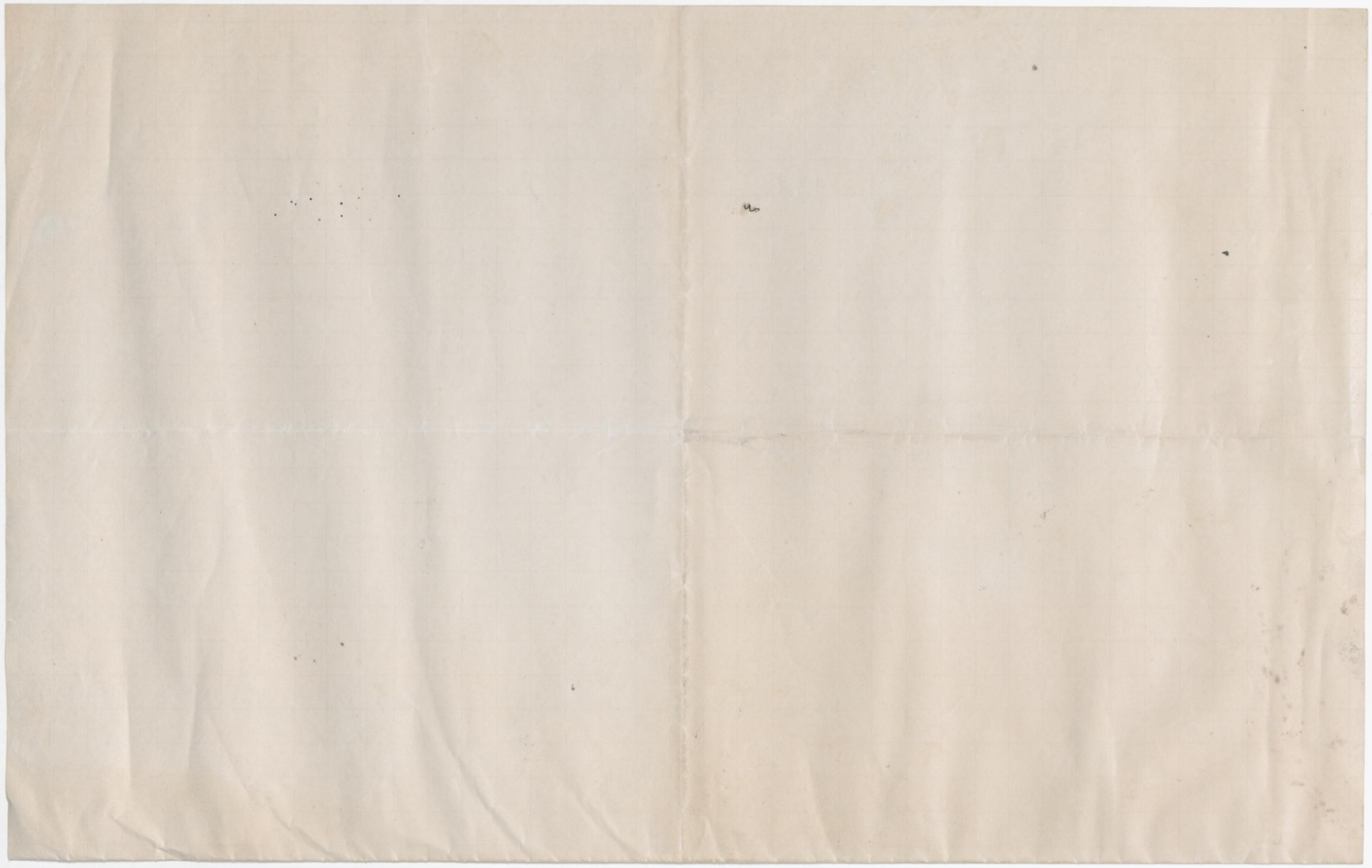

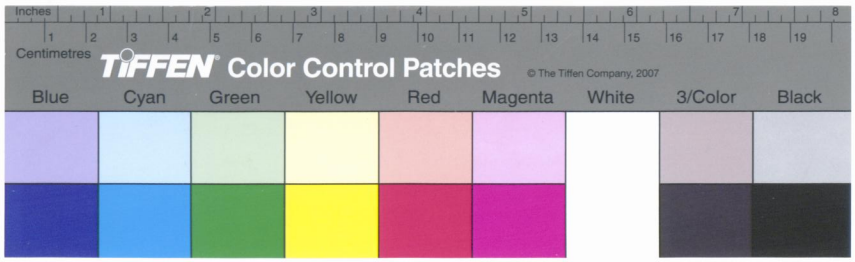
Inches
Centimetres
TIFFEN Color Control Patches
© The Tiffen Company, 2007
Blue
Cyan
Green
Yellow
Red
Magenta
White
3/Color
Black

Borgå den 28 februari 1905.

Räkning

Herr F. Segerstråle Stubben
Hattula Ångsåg

Debet

januari	19	Av 1 fam Katis spiltk	Mk	18.
		„ 1 lof sågspån	„	1.
Februari	28	„ 44 dm. Mtr. bräder à 250	„	110.
			Mk	129

Gunn
O. G. Frick

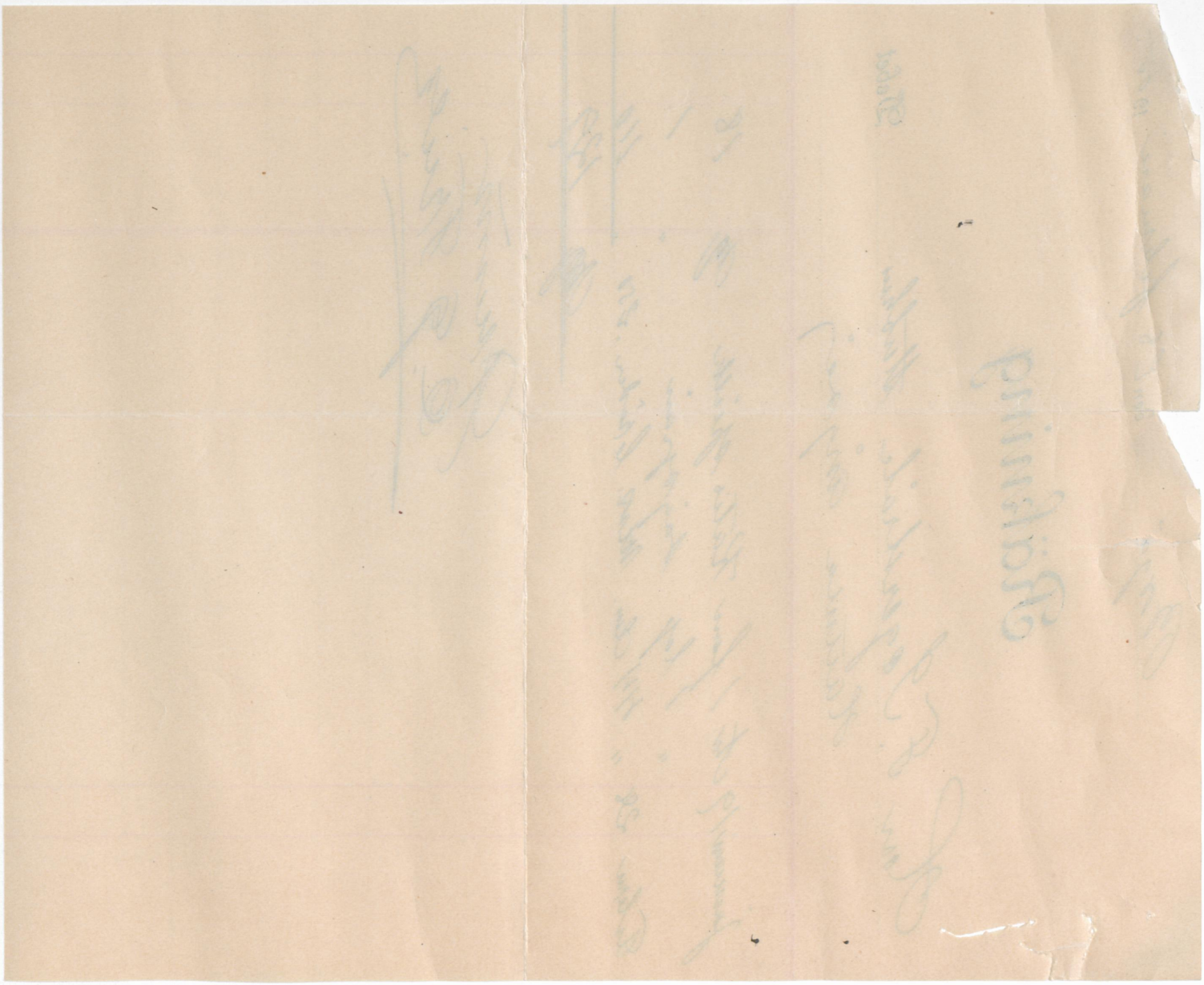

Inches 1 2 3 4 5 6 7 8
Centimetres 1 2 3 4 5 6 7 8 9 10 11 12 13 14 15 16 17 18 19
TIFFEN® Color Control Patches © The Tiffen Company, 2007
Blue Cyan Green Yellow Red Magenta White 3/Color Black

den ..... 1 .....

Räkning

för Herr F. Segerstråle i Åtvidaberg

af Hallsta Ångsåg (C. G. Frick)

Maj	5	Un 1817 fot	1½ x 5½"	. 6.4	Kr	116	29
		" 110 "	bråg	. 5	"	5	50
		" 859 "	1 x 6"	. 4.8	"	41	23
	30	" 76 "	2 x 7"	. 11	"	8	36
		" 155 "	2½ x 7"	. 14.5	"	22	48
		" 76 "	" x 3"	. 7	"	5	32
		" 568 "	bråg	. 6	"	34	08
		" 735 "	2 x 4"	. 6	"	44	10
		" 4 dunn	Ribbor	. 1 p	"	4	.
		" 36 st	bräuns	. 60 p	"	21	60
Juni	5	" 795 fot	1½ x 5"	. 5,8	"	46	11
		" 419 "	" x 7"	. 8.8	"	36	87
		" 396 "	1 x 4"	. 3.4	"	13	46
	8	" 60 st	bräuns	. 60 p	"	36	.
		" 138 fot	2½ x 6"	. 13	"	18	24
		" 186 "	" x 7"	. 16	"	29	76
		" 12 "	2 x 7"	. 12	"	1	44
		" 12 "	2½ x 3"	. 7	"	"	84
		" 1263 "	bråg	. 5	"	63	15
		" 128 "	1½ x 5½"	. 6.4	"	8	19
		" 304 "	" x 6"	. 7.2	"	21	88
		" 61 "	" x 7"	. 8.8	"	5	37
	10	" 96 "	1 x 6"	. 5,2	"	4	99
		" 402 "	2 x 5"	. 8	"	32	16
		" 62 "	2½ x 7"	. 16	"	9	92
		" 102 "	1½ x 2"	. 3	"	3	06
		" 36 st	bräuns	. 75	"	27	.
		" 8 dunn	Ribbor	. 1 p	"	8	.
	14	" 30 st	bräuns	. 75	"	22	50
			Transport		Kr	691	90

				Transport Kg			69190
Juni	14	Kr	201 fot	3/4 x 5"	3.6	"	724
		"	3 st	taeuns	60	"	180
	15	"	307 fot	3/4 x 5"	3.6	"	1105
		"	103 .	2 1/2 x 3"	7	"	721
		"	140 .	slag list	1.5	"	210
		"	22 st	taeuns	75	"	1650
	22	"	8 dusin	Ribbor	1	"	8
Juli	1	"	19 1/2 .	J		"	1950
		"	112 fot	1 x 5" f.b.	5	"	560
	2	"	4 dus.	Ribbor	1	"	4
	12	"	4 .	Ttak. bräder	2.50	"	10
	13	"	2959 fot	5/8 x 4"	2.1	"	6214
		"	68 .	2 x 8"	15	"	1020
		"	921 .	1 1/2 x 6"	7.2	"	6631
		"	30 st	taeuns	60p	"	18
		"	762 fot	1 x 4" tak.	4	"	1848
		"	375 .	1 x 4"	3	"	1125
		"	1006 .	1 x 5" f.b.	5	"	5030
		"	430 .	1 x 5"	3.8	"	1634
		"	1263 .	1 x 6"	4.8	"	6062
		"	12 dus.	Ribbor	1	"	12
		"	Hyfling af planker x bräder			"	1245
Aug	2	"	13 dus.	Ttak. bräder	2.50	"	32.50
	4	"	146 fot	1 1/2 x 4"	4.6	"	672
		"	134 .	" x 2"	3	"	402
		"	2055 .	1 x 5"	4.2	"	8631
	5	"	7 dusin	Ttak. bräder	2.50	"	17.50
		"	978 fot	1 x 5"	4.2	"	4102
	11	"	401 .	1 1/4 x 5"	5,3	"	2125
		"	1637 .	1 x 5"	4.2	"	6875
		"	151 .	1 1/2 x 2"	3	"	453
	16	"	4122 .	1 x 5"	3.8	"	15664
		"	31 .	2 x 2"	4	"	124
		"	58 .	1 1/2 x 2"	3	"	174
		"	152 .	1 x 6"	4.8	"	730
		"	14 .	2 x 7"	11	"	154
	18	"	72 st	taeuns	60p	"	4320
				Transport Kg			161725

den ..... 1 .....

Räkning

för .....

af .....

		stn	Transport			Mk	1617 25
Aug	18	„ 667 fot	1½ × 5½"	.	6.4	„	42 69
		„ 963 .	1 × 5"	.	3.8	„	36 59
	23	„ 995 .	1½ × 5½"	.	6.4	„	63 68
		„ 65 .	2½ × 7"	.	16	„	10 40
	26	„ 916 .	1½ × 6"	.	7.2	„	65 95
		„ 302 .	1 × 4" tak		4.	„	12 08
		„ 2066 .	1 × 5"		3.8	„	78 41
		„ 54 .	2½ × 3"		7.	„	3 78
		„ 1980 .	1½ × 6"		7.2	„	142 56
Septemb	8	„ 703 .	1 × 4"		3.4	„	23 90
		„ 62 .	2 × 8"		15	„	9 30
		„ 60 .	2 × 5"		8	„	4 80
		„ 40 .	1½ × 4½"		5.2	„	2 08
		„ 332 .	1½ × 6"		7.2	„	23 90
	10	„ 20 .	2 × 5"		8	„	1 60
		„ 20 .	1 × 5"		3.8	„	„ 76
		„ 820 .	1 × 6"		4.8	„	39 36
		„ 210 .	1½ × 2"		3.	„	6 30
	13	„ 242 .	1 × 7"		6.	„	14 52
		„ 504 .	1½ × 6"		7.2	„	36 29
	15	„ 86 .	1 × 6"		4.8	„	4 13
		„ 166 .	1½ × 7"		8.8	„	14 61
		„ 698 .	1 × 5"		3.8	„	26 52
Oktob	3	„ 170 .	1 × 8"		7.	„	11 90
		„ 242 .	1 × 7"		6.	„	14 52
						Mk	2307 88

Gruvan
C. J. Friis

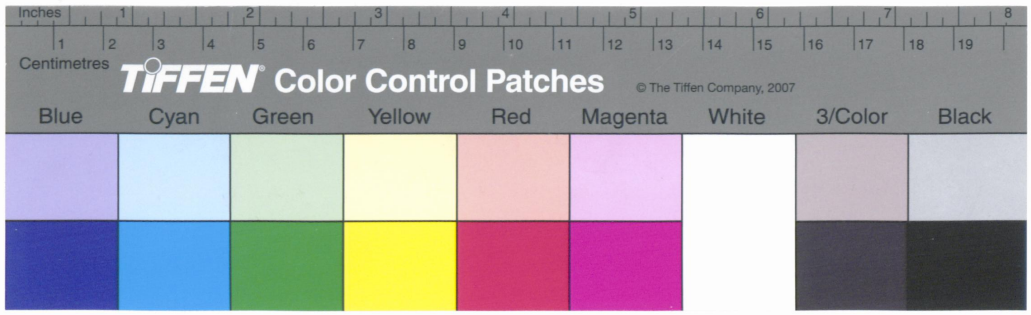
Inches
Centimetres
TIFFEN Color Control Patches
© The Tiffen Company, 2007
Blue
Cyan
Green
Yellow
Red
Magenta
White
3/Color
Black

26/1.

Mattagit Hätt lin räkning			
intemna antalbitar			
Peena Kasarby	16	6 mk	40 p
Kullå gård	11	6 „	20 „
do Tungar	9		
Storgård	11	4 „	40 „
Sarvsalö	4	1 „	60 „
Sarby Mikels	9	3 „	60 „
Drehsby gård	7	2 „	80 „
Dahlarnas Karsius	6	3 „	40 „
do Tungar	5		
Sarvlax Barn	5	2 „	
Nummelin Brasas	14	5 „	60 „
Kadzag	11	4 „	60 „
do Tunga	1		
Magister Lindberg	4	1 „	60 „
K. Halmstrom	1		40 „
O. Sjöblom	7	2 „	80 „
Paarinen	7	2 „	80 „
Drehsby Karlsson	2		80 „
Drehsby Stalfalt	2		80 „
Fråhen Karsius	7	2 „	80 „
Skattes Härkepää	14	5 „	60 „
Karlby Greven	8	3 „	20 „
Hofradet Fråberg	3	1 „	20 „
Pirlax Arr.	3	1 „	20 „
Pirlax Stålberg	4	1 „	60 „
Kattiggården	4	1 „	60 „
Ebba Blom	1		40 „
Emil Grängnäst	8	4 „	20 „
do Lungar	5		
Vradgård Malmstrom	2		80 „
Pirlax Granholm	2		80 „
Rådman Lindh	3	1 „	20 „
Sjukhemmet	1		40 „
	197		

Stenskäle flesk	15	„
do Mälkhätt	6	„
Bjurskäle Backman	5	„ 2 mk
Sannäs	1	„ 40 p
Fragans Ekman betalt	1	„ — „ 40
Grännäs Björkell	4	„ 1 mk 60
Knipes	2	
„ Tunga	2	1 mk 20 p
Aby.	5	mk

Box 1 Folder 1

Inches 1 2 3 4 5 6 7 8
Centimetres 1 2 3 4 5 6 7 8 9 10 11 12 13 14 15 16 17 18 19
TIFFEN Color Control Patches © The Tiffen Company, 2007
Blue Cyan Green Yellow Red Magenta White 3/Color Black