1

{ ergas el.
{ revarg

bekby

Svenska litteratursällskapets Folkloristiska samlingar. 288

273

ẹrʐas el.
vɐvarʐ

Åkrar, ängar, hagar.

stωrakæŋ

jemnarẓdjærdon

stωreẓẓen

stωrlande

ladutẓære

stωrlandshagan

Lador.

stωrakærsladun

stωrlandsladun

stωreggsladun

Vāgr.

stwrlandstage

berg.

bụn̲ḍbak̲bær̲jɛ

Skoger, mosser

stωrlands-skωgen

hard-skωgen

feutzærzmusan

Bäcker.

svartbaken

frentsærsbaken

{ grans d
{ orgas

grans el.
ergas

Akrar, ängar.

stωrakærŋ

krωnohagan

matasdʃærdon

lɩleggɩn

stωreggɩn

stωrlanda

hagwɩdn

Văgar, broar.

ledudjærdʂtage

brusastage

bekɛsbrwn

stwrasbærʃɛ

Skogar, kärr, mossar.

hardskωgen
stωrlands-skωgen
hωzsvedzskωgen
papaspotn
frutzærzmusan

Bräcke.

ɫɫ̠akgʊsbak̠en

maḻmgarḍs

Åkrar; ängar

bakakærn

sigærsakærn

stωrdjærdon

nyakærn

bāklaggaggen

framlaggaggen

nyaggen

nyaggshaværlanda

slātan

sagkon

kagtsære

Vägar, portar, källor.

ladugærdstage

bakakærsportn

sletangstsceldon

Backer.

stωrdʒjærdɛbakan

Skoger, mosser.

askogen
nyakærs-skogen
stordsjœrdsbakskogen
fentsærsmusan

sår, utfellsdiken.

ba<u>k</u>byʒ an

n<u>y</u>aʒʒsdikʒ

olas

Åkrar, ångar.

le dudjærdon
møu̯rum̯bakakæŋ
hasporstʒʒære
steĩtʒʒære

Vägar, portar.

ledudjærdstage
ledudjærdsportn
mourumbakportn
hasporstsærsportn

Drackar.

loggezgsbakan

Skogar, mossar.

olæggs-skωgæn

mu̯ldtæktsmusan

muerabakmusan

TIFFEN Color Control Patches © The Tiffen Company, 2007
Blue Cyan Green Yellow Red Magenta White 3/Color Black
Centimetres Inches

Diken.

has̲porʂtʂʂærʂdikʂ

{ fjordas a.
{ lolas

{ jwrdas el.
{ olas

Åkrar, ängar.

nemartzare

olaggen

Källor.

nemartszærstszeldon

Backar.

bɛsabak̲aw

Skogar, mosser

ol̲ e ggs-skwgɛn
fɛu̲tʒærʒmusan

Diken.

olengs-dikt

{nygards el.
{_ol_as

Ãngar.

o**l**aggan

Vǎgar.

Haggsvagen

Skogar, mosser.

olaggs-skwogen

stentzœrsmusan

Dike.

ol̲aǥǥsdika

stwrgards u
olas

{stwrgardz el.
{olas

Åkrar, ängar.

haẑmakærɳ

nya ʒʒɛn

målmʒardṣ nya ʒʒɛn

aẑvaldsnya ʒʒɛn

Vägar

nyaʒʒsveʒkn

Ladv.

nyazgsladun

Skogar, mossar.

storlandsskogen
kolabakan
murarbakskogen
murarbakmusan
frutsgarsmusan

antas

Åkrar, ängar, hagar.

hamakærn
jamnasdjærdon
storaggen
nyaggshaværlanda
møuruhbakan
nyaggshagan

Vagar, källor.

ledudjœrdstage
nyeggsveg̃tw
nyeggstzzeldon

Skogar, mossar.

krωnoskωgɛn

kolabakan

nyeggs-skωgɛn

fɛntʒʒærʒmusan

Bäckar, diken.

svartbak̲ẽn

nyæŋgsdikt

maṟku̯sas

Åkrar, ångar

sɛgæɾɛakœrn

ledujœrdon

fɛntʂæɾe

vağar, killor.

ladujærqėtage

varjtʒʒeldon

fkutʒʒærėtʒʒeldona

Backstugor.

krɛk̲smans
lɛn̲dmans

Berg.

fɛnʒʒærʒbjærjɛ

laʒʒbjærjɛ

Skogar, mossar.

fɛnʦʒærʂ-skwgɛn

sɛgærʂ-skwgɛn

fɛnʦʒærʂmusan

Bäckar.

laduȷæ̱rdsbatʒən

{ holmens el.
{ markusas

holméns el.
markusas

Åkrar, ängar

stωreŋgsdjœrdon

swzdzdjœrdon

stωrlαnda

bαkstωrlαnda

stωreŋgen

nyaŋgen

Vägar, portar

stωrlɑ̲ndsfɑruvɑ̲gɛn
svɛdɛdjæ̲rdspωrtn̥
stωrlɑ̲ndspωrtn̥
ny̲ɑggspωrtn
stωrɑggspωrtn̥

Berg, backar.

loggbær̲ʃt

bu̯n̲dbak̲bær̲ʃt

bu̯n̲dbak̲an

Skogar, mossar.

fentggærg-skwgen

loggbærjs-skwgen

hanosmus-skwgen

twmusan

Bäckar, utfallsdiken.

ny̲aggsbak̲en
stωraggsdika

josas

Åkrar, ängar

stωrakæŋ

olakæŋ

nyakæŋ

bakakæŋ

hokojærdon

ajærdon

neseȝȝen

loȝȝeȝȝen

bakdjærdon

tisloneȝȝen

lindona

Vägar, portar, broar.

bakakærsvägen

stωrakærspωrtŋ

olakærspωrtŋ

nyakærspωrtŋ

bakakærspωrtŋ

bakbyabrωn

Lador.

lidærladun

magasina

hokojærdsladun

loggaggsladun

Backar.

nyakœrsbakan

hāgabakan

Skogar, mossar.

askwogen

ajærdʂ-skwogen

olaggs-skwogen

olaggsmusan

fentʂʂæʂmusan

Åar, bäckar.

{ bakbyan el.
{ an

svartbaken

avik el.
josas

Åkrar, ängar

nyjærdon
ȧvæʀʂtaggslanda
raʂtaggan
fṅaggan
ȧvæʀʂteggan

Vägar, porter, källor.

fenaggsvegen
raztaggsvegen
nyjærdeportn
raztaggsportn
fenaggsportn
raztaggstzeldon

Skogar, mosser

nylands-skogen

fentsgærsmusan

normarks el.
envals el.
aꜫvals

Åkrar, ängar.

brubaken

steintʒœra

stwrakœŋ

rıakœŋ

ytœrmusan

stwraʒʒen

steindʒœrlon

Källor.

ytærmustʒeldon
brubakstʒeldon
steɛndjærdstʒeldon

Backar, berg.

by̆n̲ḍbak̲an

by̆n̲ḍbakbær̲jt

Skogar, mossar.

hardn̥

y̲tærmusbak̲an

ʃɛn̲ʒʒærʒmusan

mu̲rarbakmusan

nilsas el.
envals el.
ezvals

Åkrar, ångar, hagar.

brubaken

hazmakœrn

nydjœrdon

dazlaggen

brunalanda

dazlaggshagan

Källor.

bryŭnalandstʒʒeldon

Backar.

bu̯ṉḍbaḵan

Skogar, mossar.

hardn

deżlaggs-skogen

muurarbakskogen

muurarbakmusan

{ eẓvals el.
{ e̲n̂vals

Åkrar, ängar, hagar.

stωrakœrn

markusjœrdan

møjœrdan

bakjœrdan

deṭlaggen

deṭlaggshagan

Vägar, portar, källor.

ledutʒærʂtage
stωrakærʂportn̩
marku̯sjærdʂtʒeldon
røbakstʒeldon

Lador.

josasladun

markusjærdsframladun

markusjærdsbakladun

berg.

bŭndbakbærjə

Skogar, mosser.

hærdn

daꝛlaggs-skogen

fɛutsærsmusan

Bäcker.

swartbaken

robaken

bruusarʒ

Åkrar, ängar, hagar.

stwreaggsjærdan

hasporstzære

rıakæŋ

hatmakæŋ

twmushagan

hanusmushagan

Vágás.

brusastage

Skogar, mossar.

tωmus-skωgen

hesporetzœrz-skωgen

hanusmus-skωgen

hanusmusan

murarbakmusan

Diken.

stwraʐʐsdiki

has̲pors̨tʐʐærs̨diki

nybundas el.
brusarz

Åkrar, ångar, hagar.

stgærsakærŋ
stωre ggen
stωrakærŋ
hesporstgære
brubaken
sandpotn
hesporstgærshagan

Vagar, källor.

brusarstage

murarbakvegen

brubakstjeldon

blumkvistnstjeldon

Torp.

blumkvestn̥s

berg

homasbjœrjɛ
loggbjœrjɛ

Skogar.

ha s̱porštʒærɛ-skwogen
haʒ̂mskwogen
loĝgbæṟjs-skwogen

Diken.

ha s̲porstʒærʒdıkt

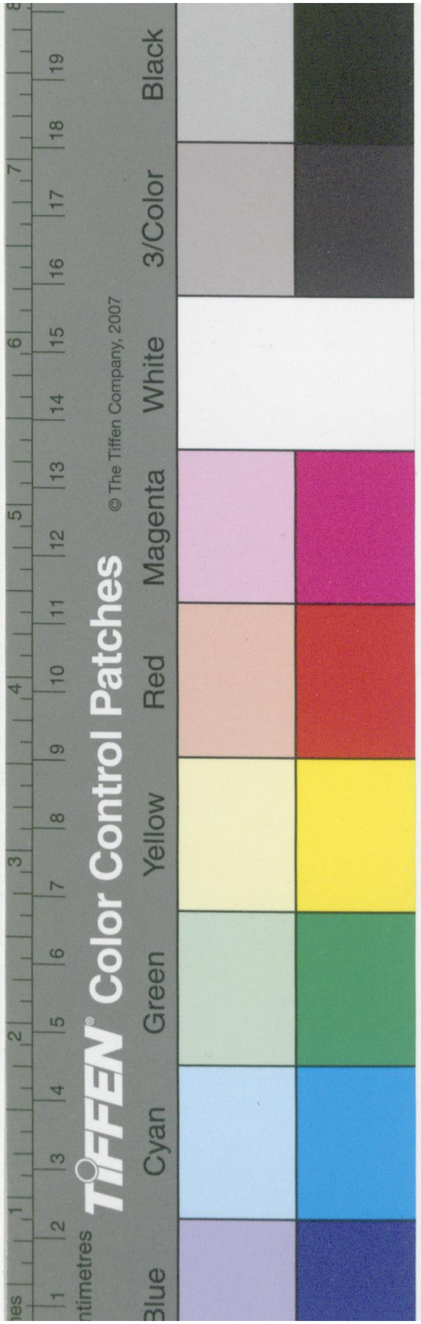
TIFFEN Color Control Patches
© The Tiffen Company, 2007
Blue Cyan Green Yellow Red Magenta White 3/Color Black