63 61

Sjömansvisa.

Jag får melodi

En ung sjöman kom seglandes fram
Han seglar till det främmande land
Där mötte han en flicka
En flicka så fager och så skön

O flicka säg om du älska mig
Eller reser jag långt bort från dig
Eller reser jag bort till det främmande land
Då gossar ej kämmer mitt namn

Flickan tog ett glas i sin hand
Och dyrkade det med utav sin
Se här se här du unger sjöman
Nu knyter vi kärlekens band

Gå bort, gå bort jag kämmer ej dig

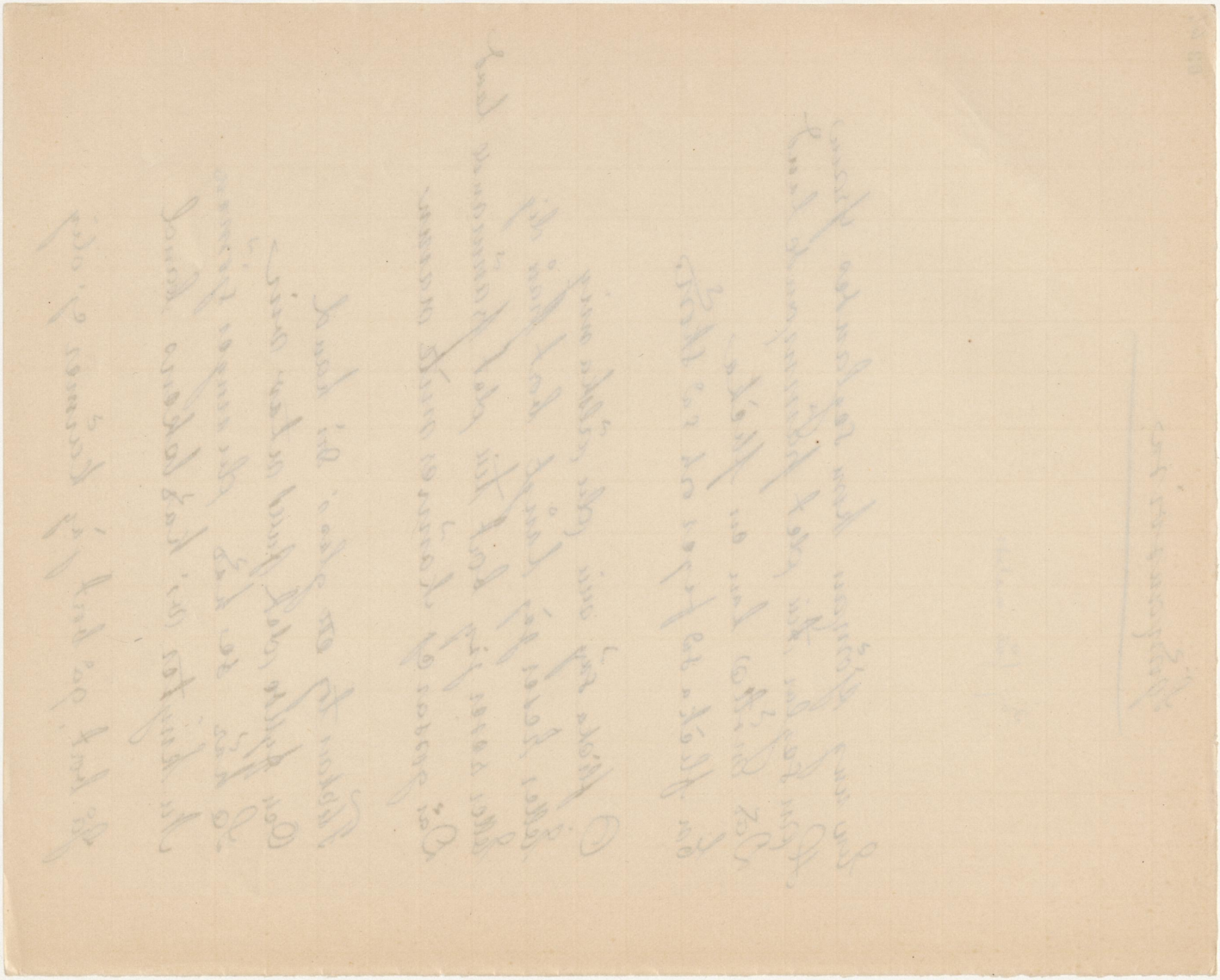

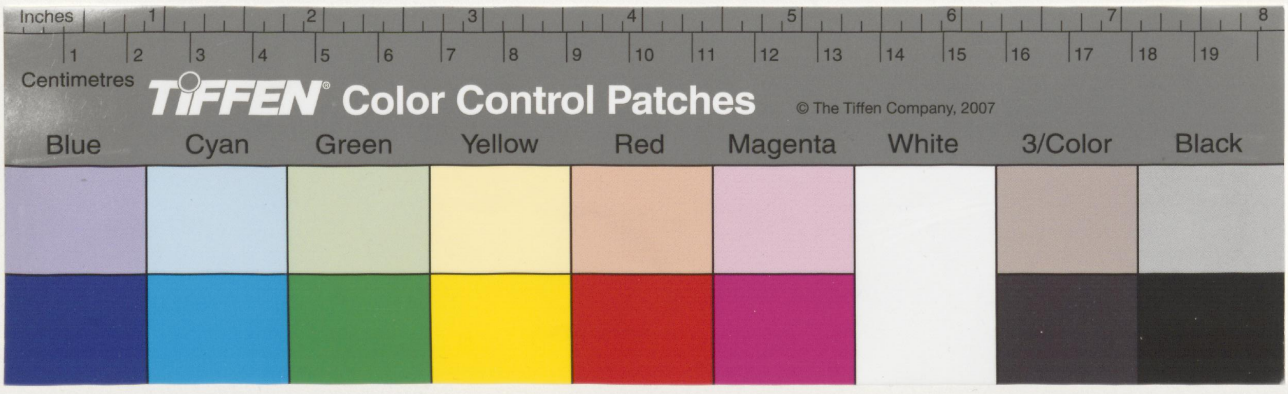
Inches
Centimetres
TIFFEN Color Control Patches
© The Tiffen Company, 2007
Blue
Cyan
Green
Yellow
Red
Magenta
White
3/Color
Black

Du har ej att göra med mig
Du är en fattig flicka
Och jag är en ungen sjömans

En liten lid förflutten var
Då dog hennes fader och mor
Då blev hon den rikaste flicka
Som fanns uppå hela den ort

Så sjömatrosen, det veta fick
Då gick han till styrmannen in
O styresman, o, styresman
Kan jag till min kära få gå

O gå, o, gå till kärestan din
Ty vinten den blåser sydväst
Sen lätta vi ankar och sträcka vårt tåg
Och i böljorna bädda vår grav.

Sjömannen gick mot snövita hus
Där dörrar var stängda i lås.
Slå upp, slå upp i kär jungfru fin
Det är unga kärlekar din.

Inches Centimetres TIFFEN® Color Control Patches © The Tiffen Company, 2007 Blue Cyan Green Yellow Red Magenta White 3/Color Black

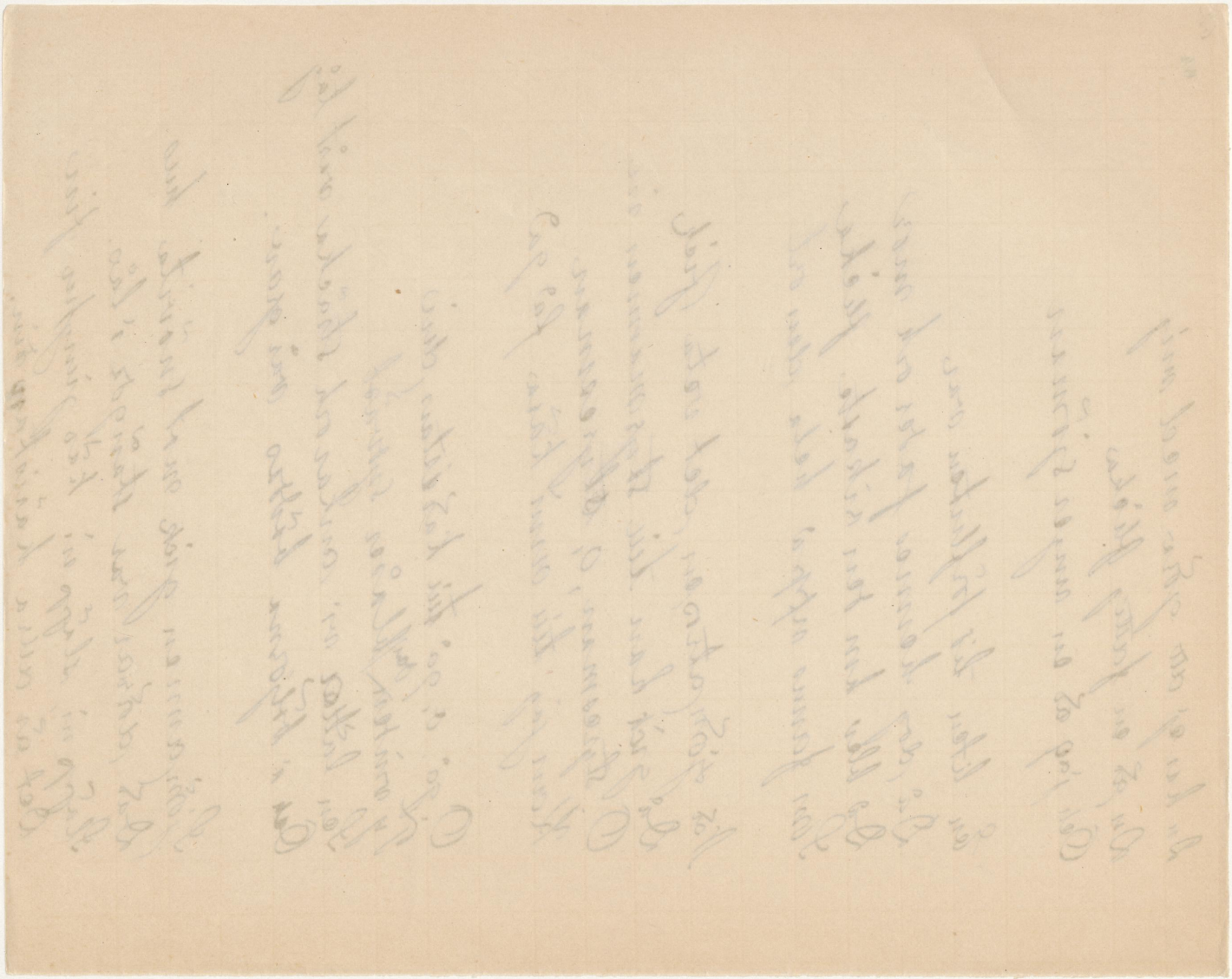

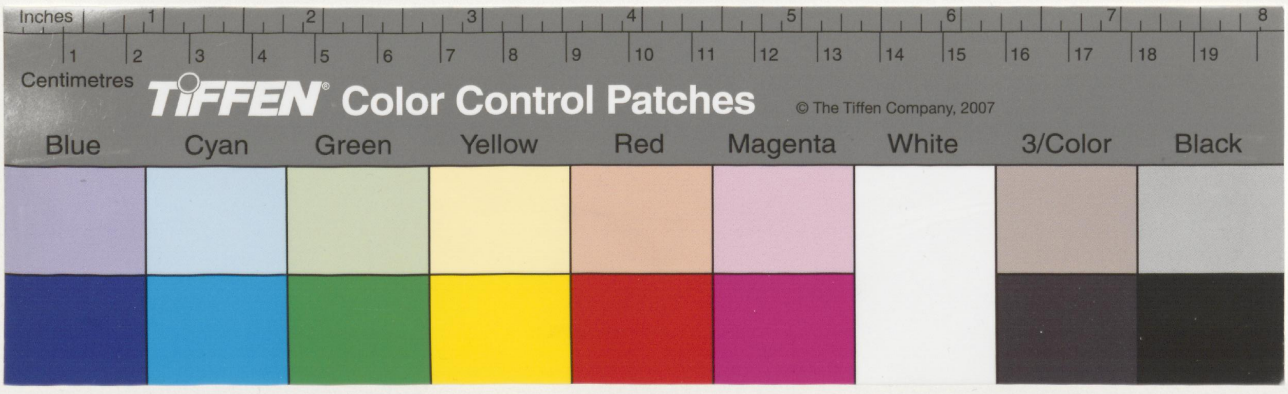
Inches
Centimetres
TIFFEN Color Control Patches
© The Tiffen Company, 2007
Blue
Cyan
Green
Yellow
Red
Magenta
White
3/Color
Black

Gå bort, gå bort jag kanner ej dig
Du har ej, att göra med mig
Då jag var en fattig flicka
Då tyckte du ej heller om mig

Gårdsmannen gick till grötbyttan ner
Han blickar mot himmelen upp
I himmelens port vi träffas en gång
Där får du och svara för mig.

Gårdsmanssång.

Jag får melodi

Farvål min våna älskling
Farvål mitt hjärtas vän
Bort måste nu jag segla
Från hemmets strand igen

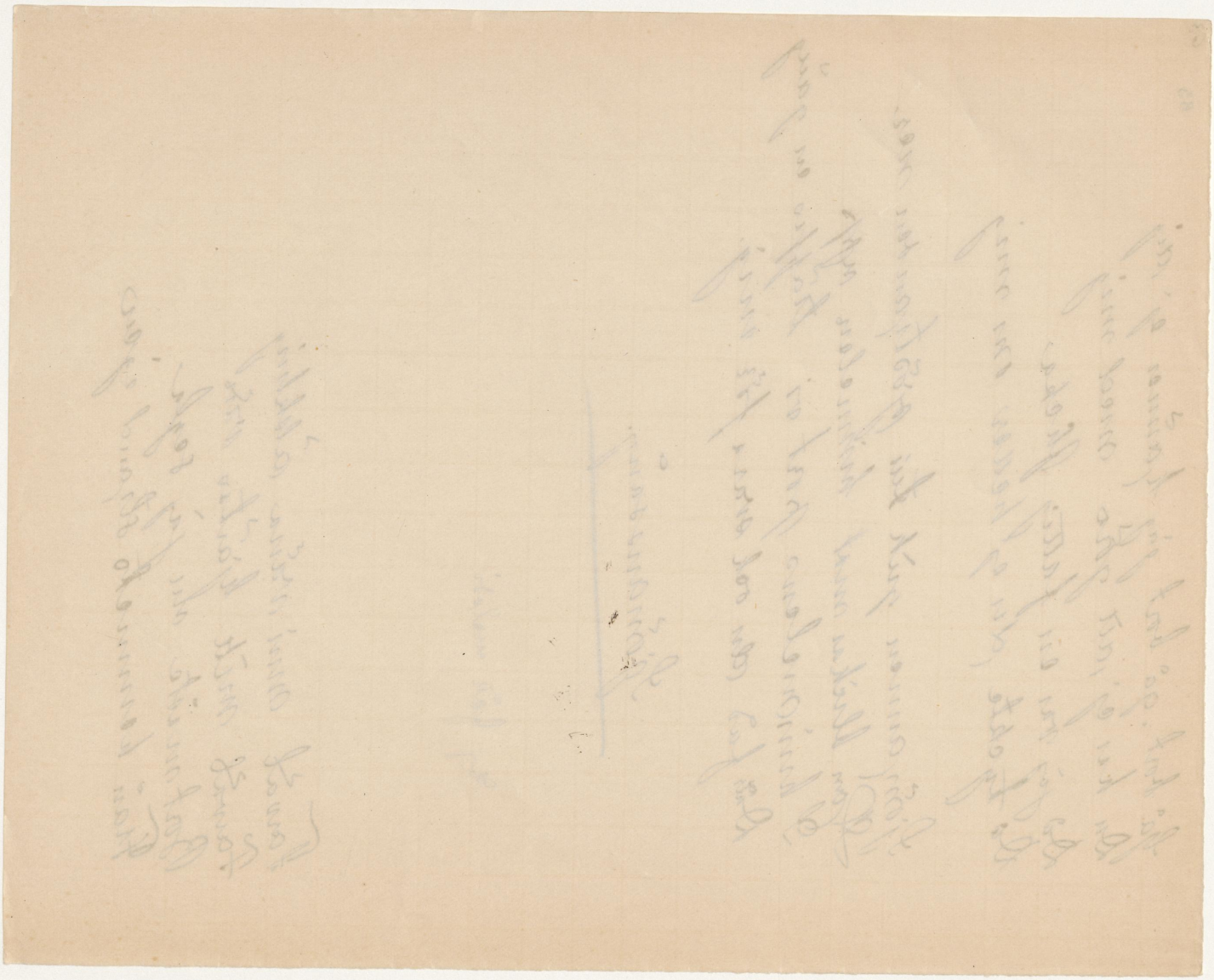

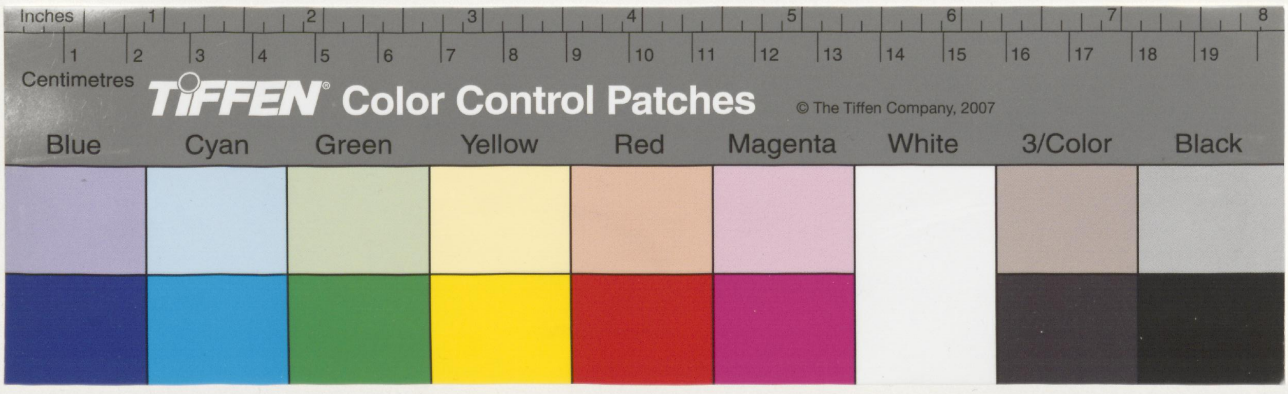
Inches
Centimetres
TIFFEN Color Control Patches
© The Tiffen Company, 2007
Blue
Cyan
Green
Yellow
Red
Magenta
White
3/Color
Black

De vreda vågor bära ~~mig~~
Mig bort från hemmets strand
Det lilla skepp på böljan
Är nu mitt fosterland

Och vinden på min broder
Och vågen på min vän
Som mången vän bedragit
Och skall bedraga sen.

Kanske uti dess sköte
Jag rycks utur din famn
Kanske i tårar fångat
Din röster får mitt namn

Dock nej, ej så min älskling
Om bort från dig jag far
Låt ej din blick förblinda
Den heta saknads tår

Men stå ett kors på stranden
Det vreda havets strand
Plantera blåa små rosor

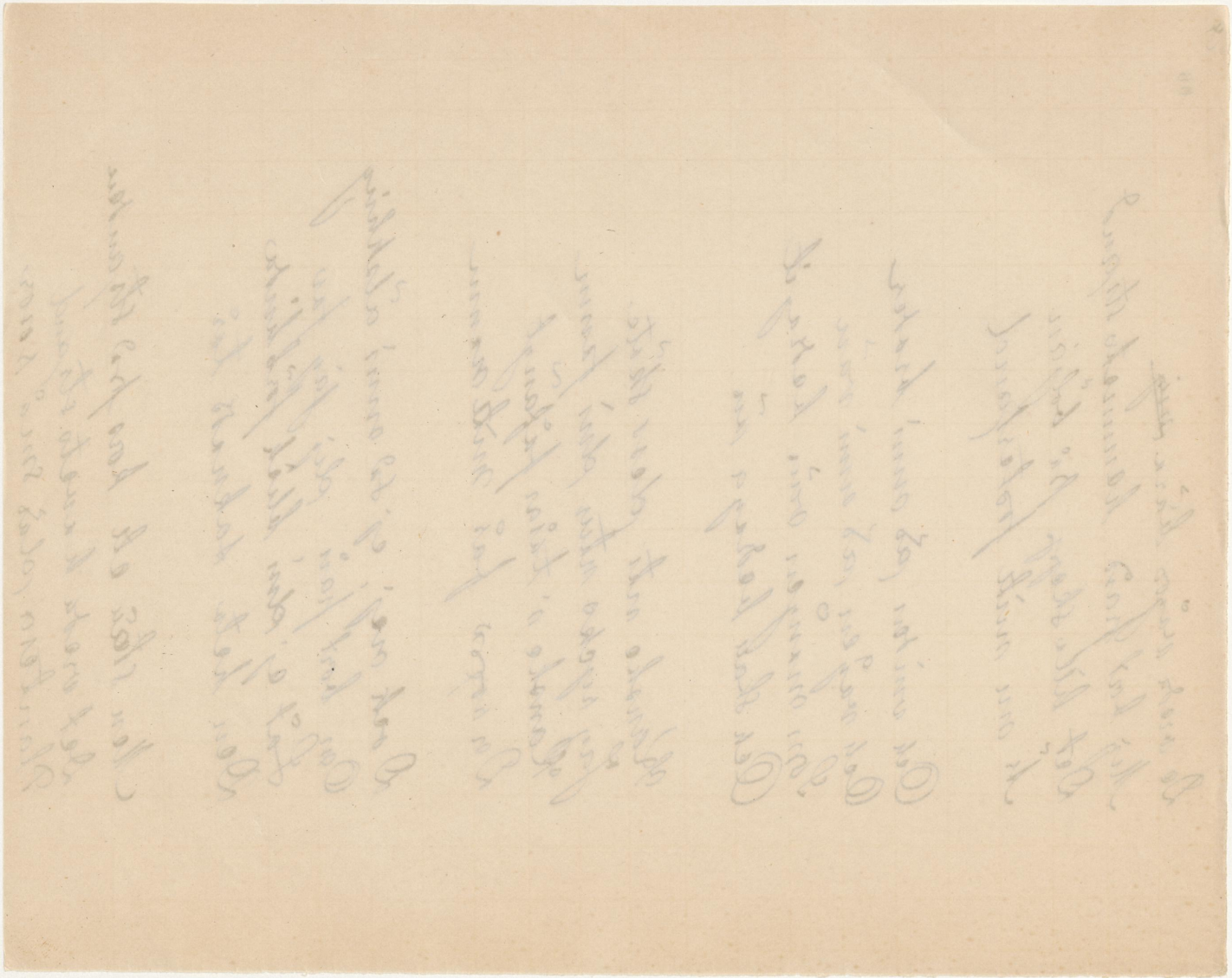

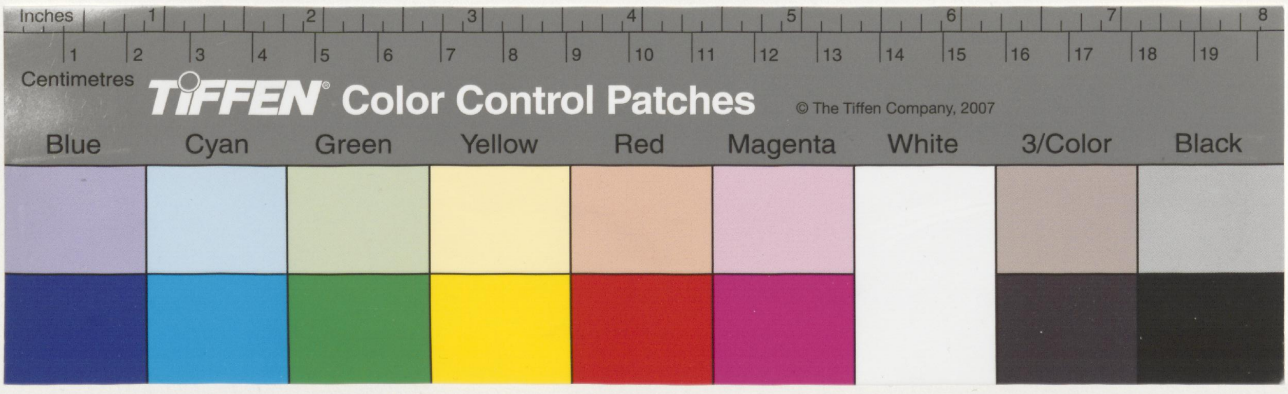
Inches
1 2 3 4 5 6 7 8
Centimetres
1 2 3 4 5 6 7 8 9 10 11 12 13 14 15 16 17 18 19
TIFFEN Color Control Patches
© The Tiffen Company, 2007
Blue
Cyan
Green
Yellow
Red
Magenta
White
3/Color
Black

Och valtna dem ikland

När den dem unga rosen
Slår ut i blad och knopp
Minns du min unga längtan
Mitt hjärtas varma hopp

Och när i sommarfägring
Med yppig löfad kan stå
Minns då vad lyckas blommor
Väl kärleks tår.

Nilssonas Maja.

I Nilssonas Maja var backen och nätt som ämultron på augustisnön
Men ingen friare vågade sig dit för levande prima ork död
Förty hon var ju så argsint och stursk som två, stark som två
Minst en löjtnant tåls fästman hon väntade på, väntade på 25 år

Men Nilssonas Jamie tog Gud i sin hägn, han prisa den Maja och så
Möjligt stiligare gänta i bygda jag såg tåg vän du tu fästman mig ta
Men Maja hon skratta och så hihihi hihihi hihihi
Ja en token doran bondlurk bå sku ja nu tu hihihi aha

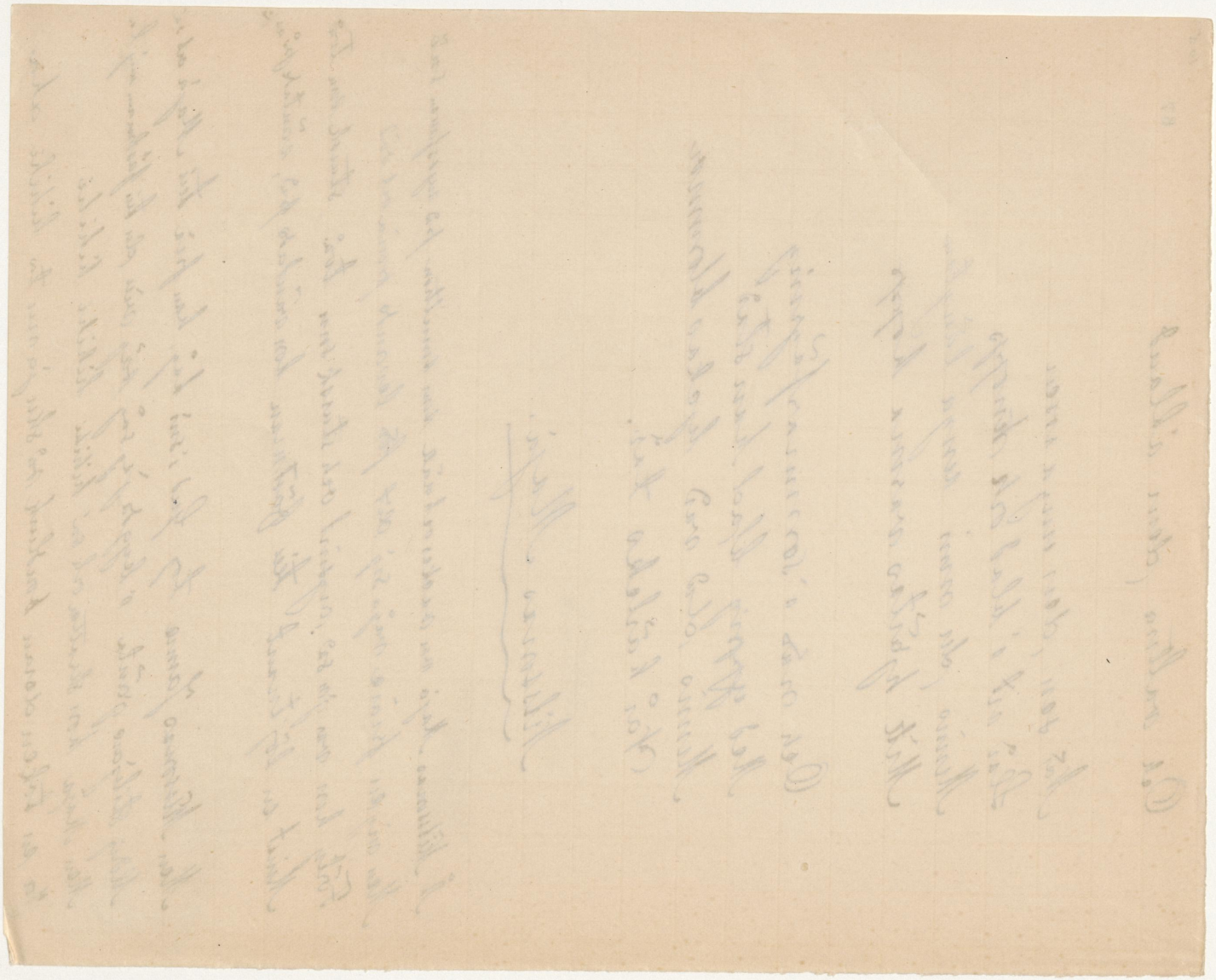

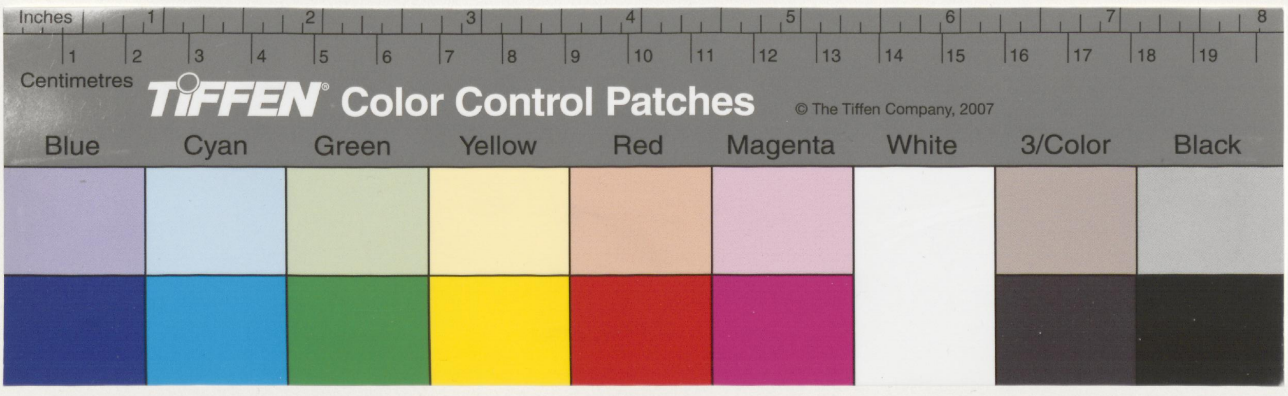
Inches
Centimetres
TIFFEN Color Control Patches
© The Tiffen Company, 2007
Blue
Cyan
Green
Yellow
Red
Magenta
White
3/Color
Black

Men Jamse kan så: „Lilla Maja så söt! Jag tycker och hullen ska' bli!"
Men Maja hon så: „Gack bort dig vän, jag vill aldrig mera dig se!"
Å Jamse gick och gret och så': oi oi oi oi oi oi oi oi oi oi
Aldrig mån-sin jag går på fiori oi, oi, oi, voi, voi

Men så kan där en ung löjtnant med gram uniform och stoserta skänkel (kan bli skänkel)
Å kan fria till Maja och segra med storm och Maja hon blir nu så glad
Men sin gå kom och ropar tuslullullut . . . . . lala
Herre Gud om Jamse mig nu tå' lalala nyss nyss.

Visa.

Melodin får mig okänd!

Jag står i tusen tankar och ser den vän jag ej kan få
Som vitt kring världen vankar. Jag skänke sörja må
Den ring som jag på hjärtat bär för dig min vän så kär.
Den vållar falska människor, som därtill skulden är

Jag ser så många liljor i Östermark så präktig

Inches Centimetres TIFFEN Color Control Patches © The Tiffen Company, 2007
Blue Cyan Green Yellow Red Magenta White 3/Color Black

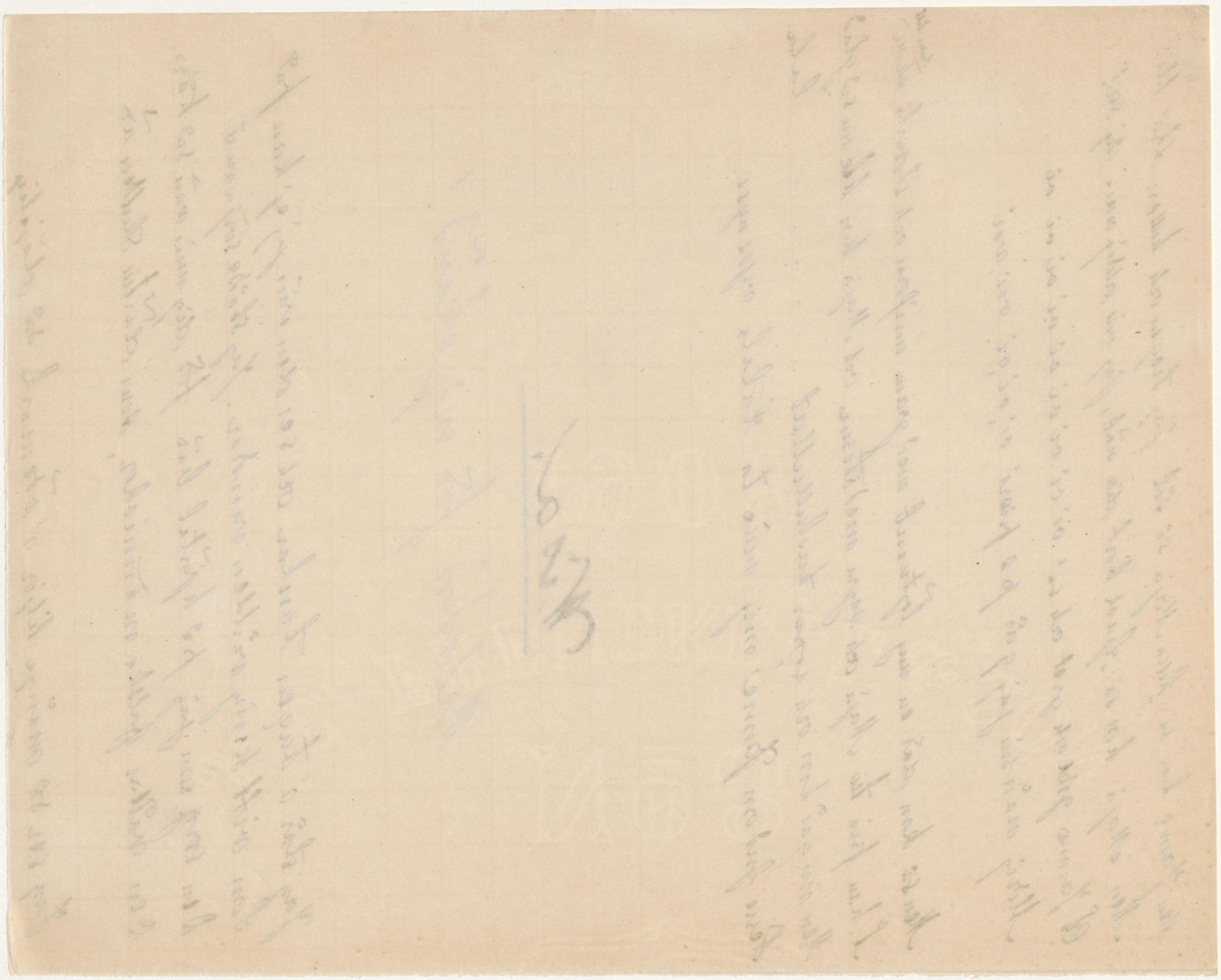

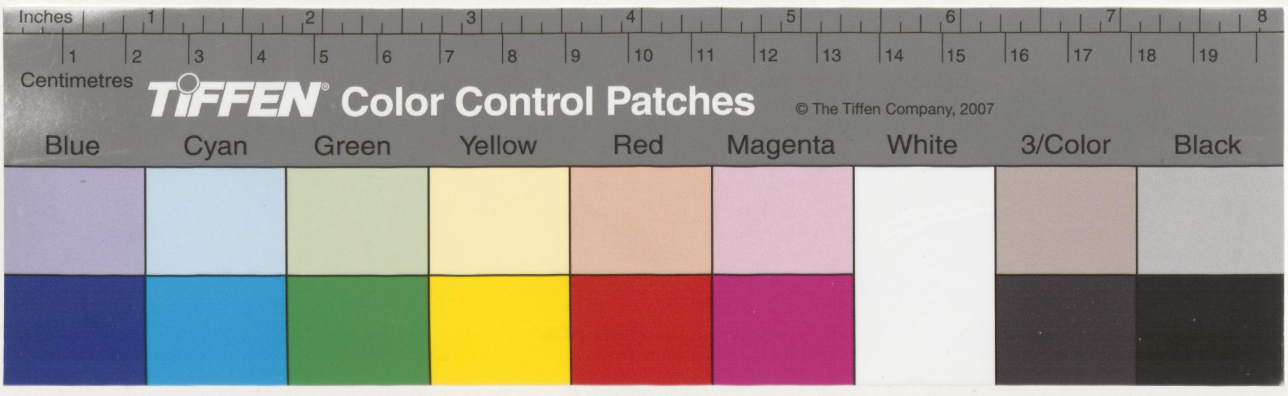
Inches
Centimetres
TIFFEN Color Control Patches
© The Tiffen Company, 2007
Blue
Cyan
Green
Yellow
Red
Magenta
White
3/Color
Black

Jag säjes mig två döttra ou jag ej kan få dig
Men skulle jag två döttra gå för dig vinn vän så kär
Tro aldrig kär i världen jag du gå ur mitt sinn.

Bonden och kråkan

Till känd melodi!

Och bonden han körde två furuskog
Hejom, fejom, fallerallera
Då såg han en kråka som satt och log
Hejom, fejom, fallerallera

Och bonden vart rädder och for hem igen
Kjäj, mor den kråkan hon liter mej
Men gumman hon satt vid sin spinnrock och spann
Nåd såg du en kråka väl lika en man?
Och gubben han spände sin häst för kvast
Så åkt han den kråkan i högsta trä

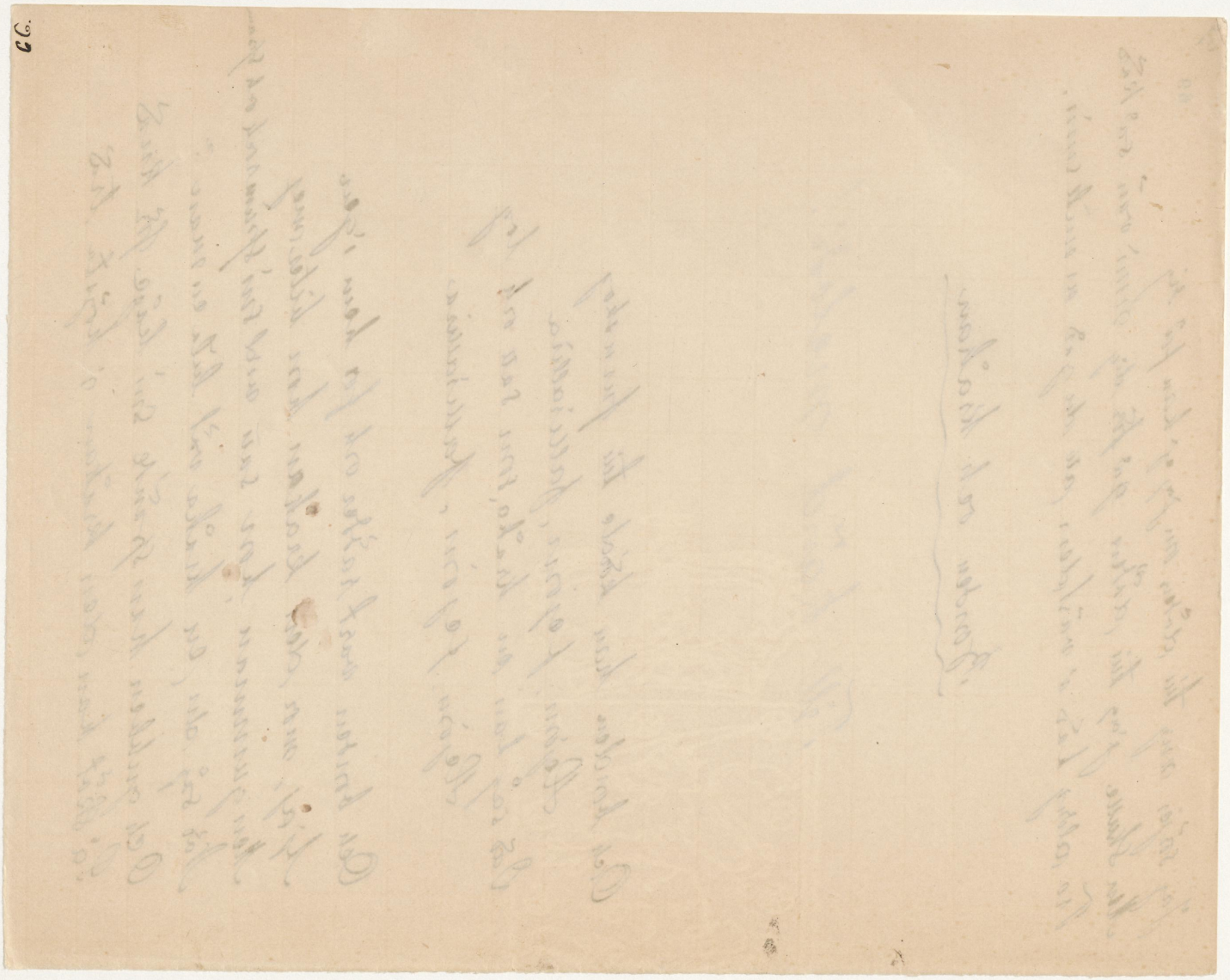

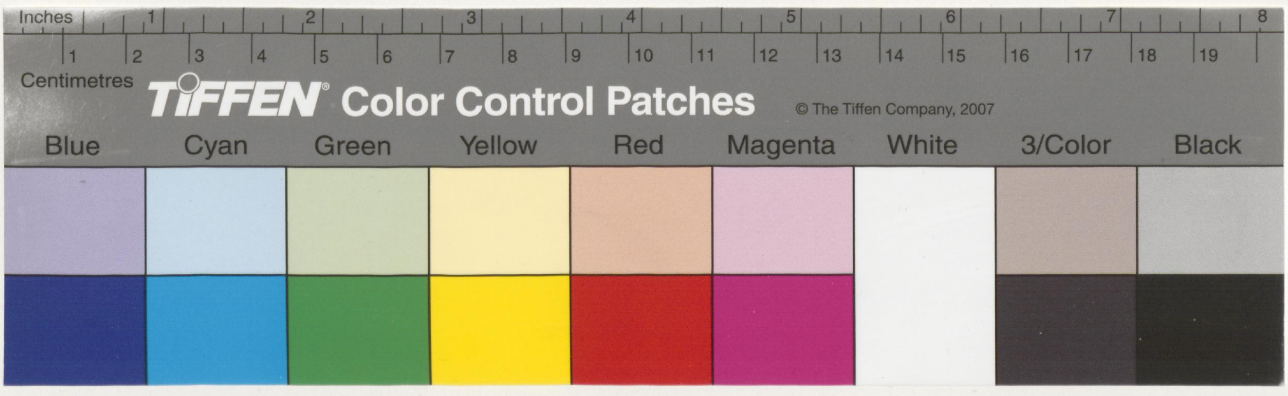
Inches
Centimetres
TIFFEN Color Control Patches
© The Tiffen Company, 2007
Blue
Cyan
Green
Yellow
Red
Magenta
White
3/Color
Black

Och kråkan den förde ihop hem till sitt bus
Av talgen så stöpte de femton pund ljus
Och kattet de saltade neder i kar
Förutom en surstek som gömdes åt far
Av skinnet så sydde, attan på skor
Förutom de tofflor som gjordes åt mor
Med armen de stoppade dynorna sjö
Och kuddar dessutom åthundra och tu
Av vingarna gjorde de solafjäll
Som flickorna bruka i midsommarsvärn
Av näbben de reste en kyrkspira opp
Och huvudet blev till en kyrktornatopp
Av skrovet de gjorde ett gångande skepp
Det största som nånsin på Kattegat gick

Sjömansvisa
(Upptecknad av A. M. Winberg)

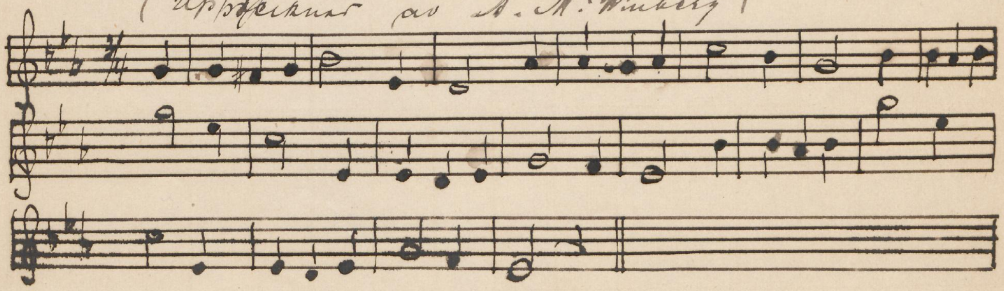

Där vilar hans unga liv

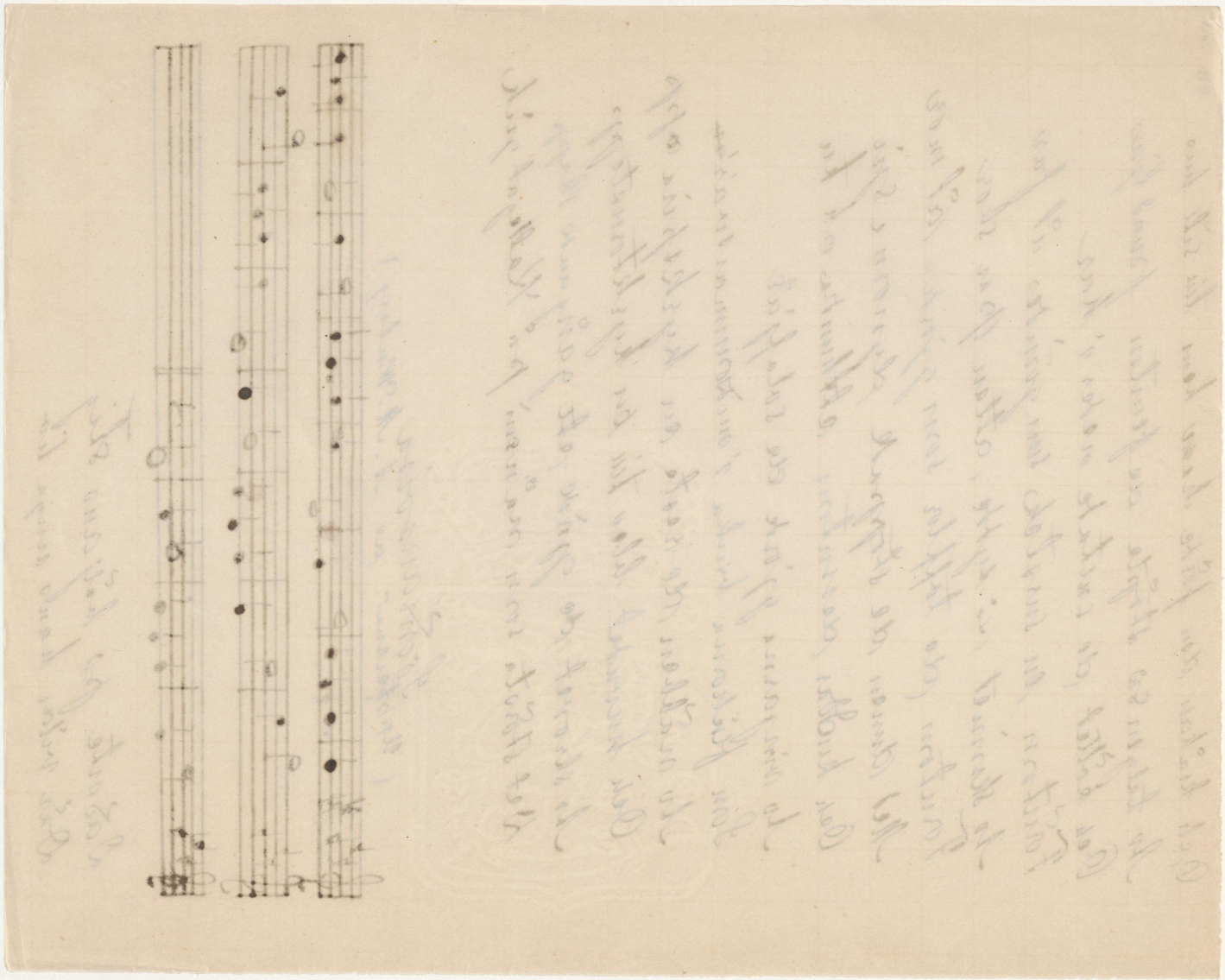

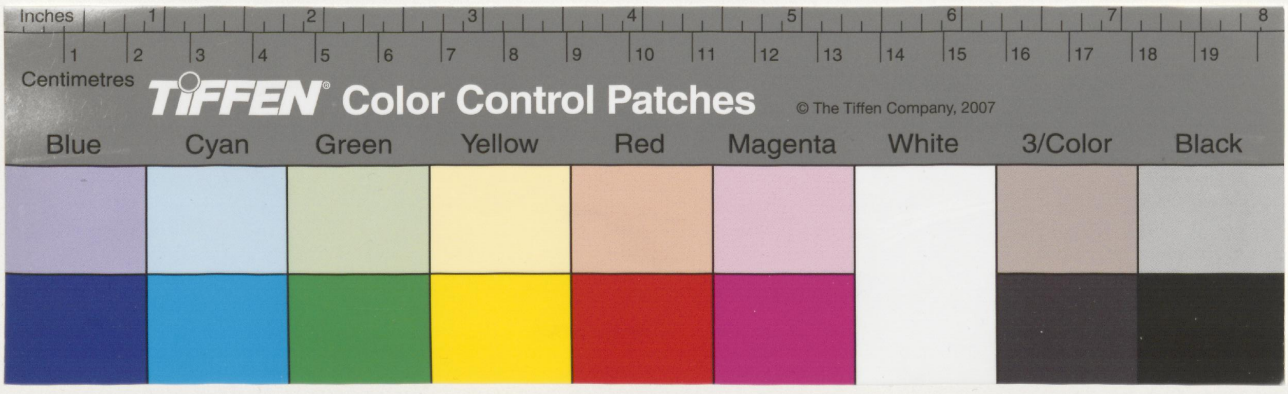
Inches
Centimetres
TIFFEN Color Control Patches
© The Tiffen Company, 2007
Blue
Cyan
Green
Yellow
Red
Magenta
White
3/Color
Black

69
71

Dåd nilar min hjärtanvkås
Jag ser honom aldrig mer.

Jag tyckt' jag i drömmen såg
Att han vid min sida låg
Då sträckte jag ut min hand
Hans bild den försvann som en and

Nu sitter jag ensam här
Och tänker på värmen här
Jag lever olycklig
Att leva förutan dig.

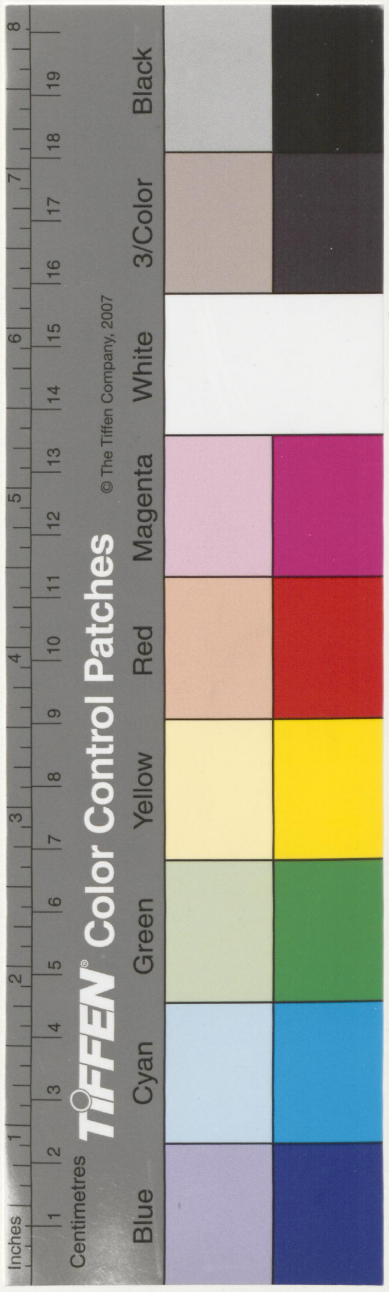

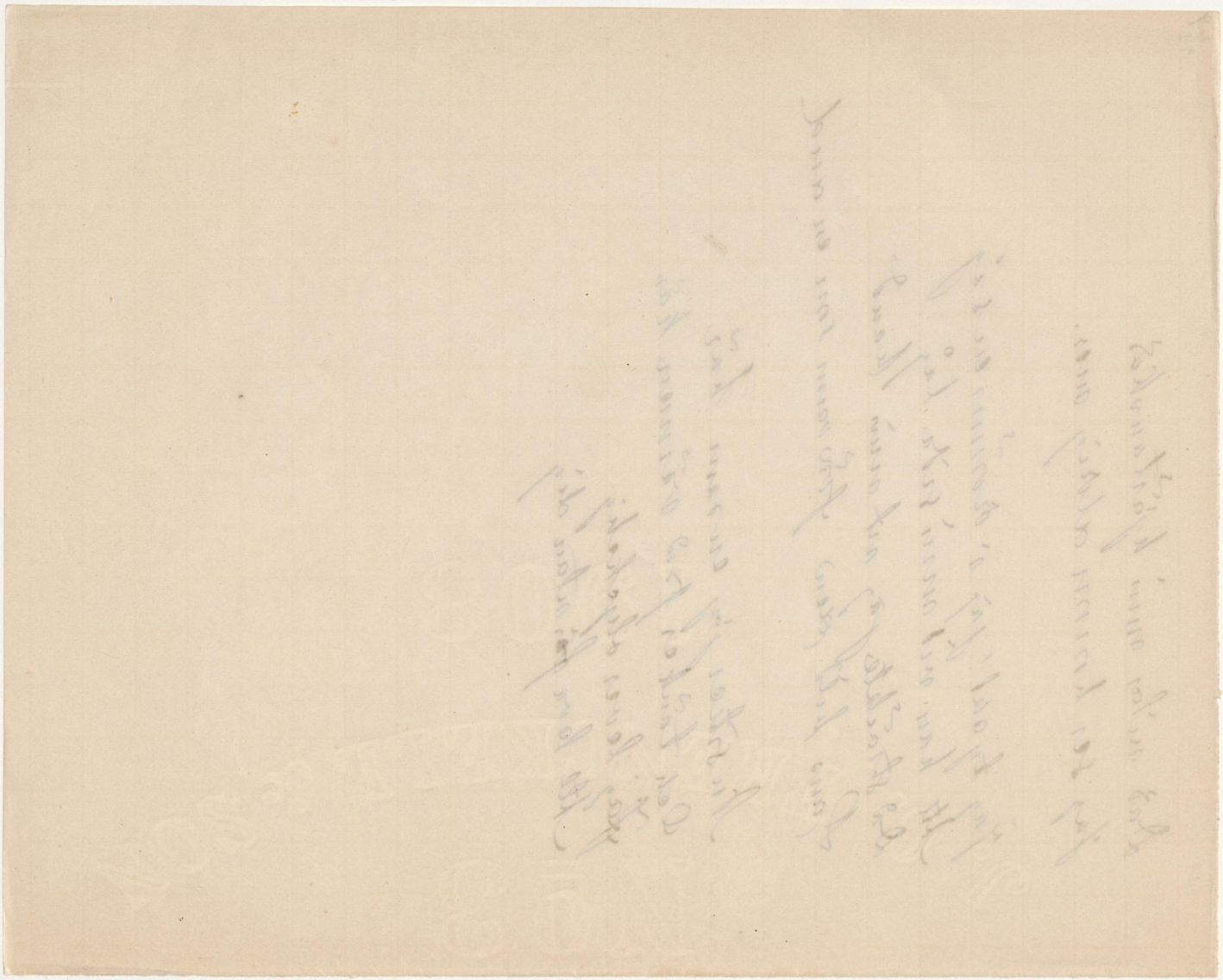

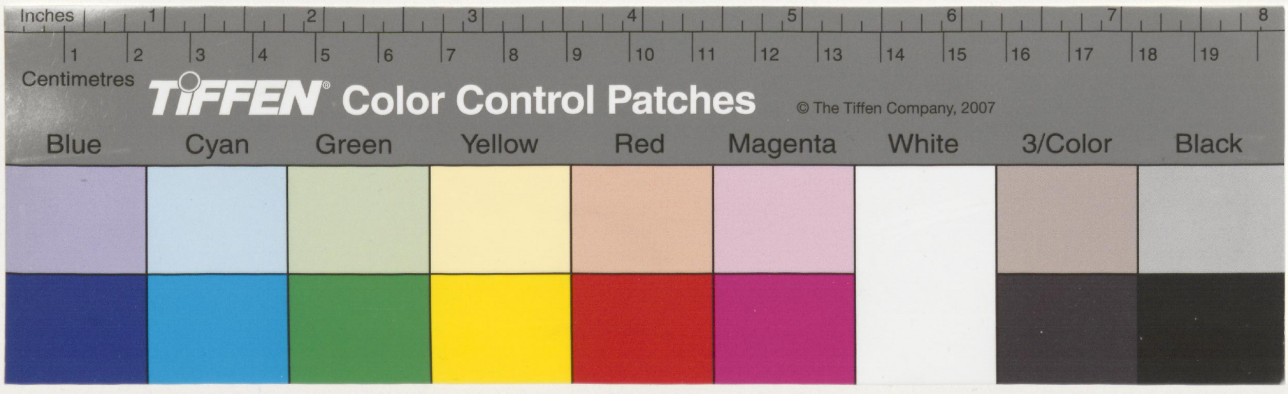
Inches
Centimetres
TIFFEN Color Control Patches
© The Tiffen Company, 2007
Blue
Cyan
Green
Yellow
Red
Magenta
White
3/Color
Black