Työväen Kalenteri

Julkaisija:
Suomen Sosialidemokraattinen Puolue r.p.

Vastaava toimittaja:
Rauli Warto

Osoite- ja muut hakemistot:
Lea Lang

Taitto ja kansi:
Harri Heikkilä

Toimituksen osoite: Saariniemenkatu 6, 00530 Helsinki 53. Puh. 90-765 766

Kannen valokuva: Jacob Holdt/American Pictures
ISBN 951-9220-39-9 Painopaikka: Tampereen Keskuspaino 1983

Sisällys

Ilmoittajaluettelo **3**

Päivyri . . . . . **21—52**

Kalenteri 1984 21
Tammikuu-joulukuu alk. 24
Naisten nimet 51
Miesten nimet 52
1984 urheilutapahtumat 20

Artikkeliosio . . . . . **53—66**

Lauri Kangas: Tällä yhteisellä pallollamme 54
Unto Vesa: Suomalaisten kehitysmaamielikuvat 62

Ilmoitusosio . . . . . **67—105**

Työväen Akatemian kurssit 8
Voionmaan Opiston kurssit 5
SDP:n tarvikevälitys 18
1984 lehtisetelit 10
T-lehdistön kirjapainot 148

Tilastot . . . . . **107—129**

Valtion tulot ja menot 120
Palkkataulukot 113
Yleiset tilastot 119
Puolueiden voimasuhteet 109
Puolueiden äänimäärät 109
Suomen presidentit 108
Kansainvälisten järjestöjen lyhenteet 129

Osoite- ja puhelinhakemisto . . . . . **131—203**

Sosialidemokraattinen Puolue . . . 133
Sanomalehdistö 147
Kirjapainot 149
Kulttuuri 151
Liikunta ja urheilu 154
Sosiaaliala 157
Ammattiyhdistysliike 159
Koulutus 164
Taloudelliset laitokset 166
Hotelli-, loma- ja kurssitiloja 172

Esiintyjähakemisto **177**

ILMOITTAJAT

Aikamerkki 102
Akava 76
AKT 74
Aremainos 100
Elanto 84
EKL 144
Eteenpäin 191
E-Öljyt 92
gsh 101
Haka 85
HRHL 75
HTY 19
Huhmari 98
Ilmarinen 103
Jaarli 90
KSR 86-87
Kansa 106
Kehitys 90
Kemian Liitto 74
Keskuspaino 88
Keuhkovammaliitto 191
Kirjaliitto 78
Kirjapaino Oy 91
KK 88
Konela 102
Kotien Puolesta Keskusliitto 92
Kultareuna 97
Kuluttajaneuvontaliitto 68
Kurikka 147
KTV 71
Liiketyöntekijäin Liitto 81
Lippu 105
Lipputaito 203
Lomakotien Liitto 96
Lomaliitto 70
Metalli 72
Merimies-Unioni 104
Nuoret Kotkat 89
Nuorten Puolesta 184
Paasipaino 91
Paperiliitto 69
Peruspankki 205
PT-Paino 138
Postiliitto 73
Postipankki 82
Rakennustyöväenliitto 73
Rautatieläisten Liitto 73
Ripella Oy 104
SA 93
SAK 79
SDP:n tarvikevälitys 18
SDR 105
SEL 75
Siuntion Kylpylä 191
Siveko 96
Sopo 84
Sos.dem. Naiset 16-17
Sos.dem. Nuoret 95
Sosialidemokraatti 0
STTK 78
Sähköliitto 78
Työväen Musiikkiliitto 203
Työväen Säästöpankki 77
Tammi 176
TeVa 75
T-lehdistö 12
TUL 94
Turva 79
TVK 76
Työväen Akatemia 8
Työväen Kuntoliitto 83
Veturimiesten Liitto 151
Voionmaan Opisto 5
VTVL 80
Weilin & Göös 105
Yhteistuki 99

JÄRJESTÖTAPAHTUMIA 1984

Käthe Kollowitz

26.1.	TUL-päivä
28.1.—12.2.	Jyväskylän Talvi
28.—29.1.	SDP:n kunnallispäivät, Lappeenranta
8.3.	Kansainvälinen naistenpäivä
27.—29.4.	Sosialidemokraattisten Naisten liittokokous, Oulu, Pohjankartano
7.—8.4.	Suomen Merimies-Unionin edustajakokous, H:ki, Hanasaari
6.—7.5.	Puolueäänestys kunnallisvaaliehdokkaista
15.5.	Tekstiililaitosmiesten Liiton edustajakokous
21.—24.5.	TVK:n edustajakokous, H:ki, Dipoli
29.—30.5.	EKL:n edustajakokous, H:ki, Dipoli
29.—30.5.	Nuorten Kotkain edustajakokous, Savonlinna
30.5.—1.6.	Poliisien Liiton edustajakokous
6.—10.6.	Sos.-dem. Puolueen puoluekokous, Lahti, Kaupunginteatteri
11.—13.6.	VTY:n edustajakokous, H:ki
15.—17.6.	Sos.-dem. Raittiusliiton 70-vuotisedustajakokous, Mikkeli
1.8.	Voionmaan Kesätapahtuma, Ylöjärvi, Voionmaan Opisto
23.—26.8.	Sähköalantyöntekijäin Liiton edustajakokous
1.—17.10.	Kunnallisvaalien ennakkoäänestys
21.—22.10.	Kunnallisvaalit
29.10.	Laivanpäällystöliiton edustajakokous

VOIONMAAN OPISTO

Työväenliikkeen kurssikeskus

Tule Voionmaalle kurssille, lomalle tai muuten vaan tutustumaan perheesi, toverisi, puolue- tai ammattiosastosi kanssa!

Voionmaan Opisto on työväenliikkeen koulutuskeskus, joka järjestää erilaisia kursseja yhdessä Suomen Sosialidemokraattisen Puolueen sekä monien työväenjärjestöjen kanssa. Opisto tarjoaa lisäksi tiloja ja täysihoitopalveluja eri järjestöille ja yhteisöille seminaarien, kokouksien ym. järjestämiseksi. Otamme mielellämme vastaan myös tutustumisretkeläisiä ja muita vierailijoita.

Voionmaan Opisto sijaitsee Ylöjärvellä noin 20 km Tampereelta pohjoiseen luonnonkauniilla paikalla Näsijärven rannalla.

Opistolla on kolme viihtyisää oppilasasuntolaa, joissa on majoitustilaa yhteensä n. 100 hengelle. Kussakin asuntolassa on mukavat oleskelutilat takkoineen, televisioineen, stereolaitteineen ja pienoiskeittiöineen. Kesäkäytössä on lisäksi puinen huvila, joka sopii mainiosti alle 20 hengen ryhmien majoitukseen.

Opetustiloina on kolme luentosalia ryhmätyöhuoneineen. Suuria kokouksia ja tilaisuuksia varten on käytettävissä noin 100 hengen juhlasali. Opetuksessa on mahdollisuus käyttää nykyaikaisia teknisiä apuvälineitä videolaitteista alkaen, monistaminen ja kopiointi käy myös kätevästi. Opiskelijoiden käytössä on kirjasto, jonka aktiivivarasto on noin 5 600 nidettä pääasiassa yhteiskunnallista kirjallisuutta.

Voionmaan Opistolla on nykyaikainen 120-paikkainen ruokala, jossa tarjotaan maukasta ja monipuolista kotiruokaa.

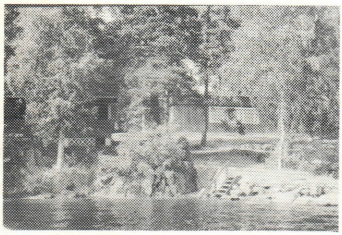

Saunarakennus sijaitsee Näsijärven rannalla. Kaksi hyvälöylyistä saunaa, viihtyisä takkahuone ja pienoiskeittiö takaavat rattoisat saunaillat.

Opiston ympäristö soveltuu mainiosti lenkkeilyyn. Maastoon voi tutustua kesäisin merkittyjä luontopolkuja kierrellen, talvisin hiihdellen. Vapaa-aikaa voi viettää myös pelaamalla pöytätennistä, krokettia tai lentopalloa.

SDP:N KURSSIT

Työpaikkakurssit I ja II on tarkoitettu sosialidemokraattisille ay-aktiiveille. Työpaikkakurssi I:n tavoitteena on antaa tietoja sos.dem. ryhmätoiminnasta ja lisää valmiuksia kokoustoiminnassa sekä puhe- ja neuvottelutaidossa. Työpaikkakurssi II:lla annetaan tietoa työväenliikkeen historiasta ja ideologiasta, sosialidemokratian perusteista, talouspolitiikasta ja työelämän uudistamisesta. Kurssit ovat 5 vrk:n mittaisia.

Järjestötoiminnan kehittämiskurssi on tarkoitettu sosialidemokraattisille järjestöaktiiveille, erityisesti puolue- ja ammattiosastojen, kunnallisjärjestöjen ja piirijärjestöjen luottamustehtävissä toimiville. Kurssilla pohditaan järjestöelämän ihmissuhteita sekä järjestötoiminnan suunnittelua ja johtamista. Kurssi kestää 5 vrk.

Kolmen kuukauden kurssi on tarkoitettu ay-liikkeessä, kunnallispolitiikassa ja järjestöissä toimiville luottamus- ja toimihenkilöille sekä muille työväenliikkeen aktiivijäsenille. Oppiaineita ovat mm. ideologia, yhteiskunta- ja taloustieto, ihmissuhteet, järjestötoiminta, kulttuurikasvatus, puhe- ja neuvottelutaito sekä kansainvälisyyskasvatus.

Lisätietoja kursseista ja niiden ajankohdista saat puolueen piiritoimistosta, puoluetoimistosta ja Voionmaan Opistosta.

Viiden vuorokauden kursseille haetaan puolueen piiritoimiston kautta sieltä saatavalla hakulomakkeella. Kurssit ovat osanottajille ilmaisia. Lisäksi kurssilaisille maksetaan matkakulut halvimman matkustustavan mukaan sekä SAK:n suosituksen mukainen päiväraha.

Tarkempia tietoja kolmen kuukauden kurssista, opintotuesta ja kurssille hakemisesta saat suoraan opistolta.

VOIONMAAN KESÄ

Voionmaan Opiston kesä on varsinainen kulttuurikesä: Suomen Työväen Musiikkiliitto järjestää musiikkileirejä sekä lapsille, nuorille että aikuisille, Työväen Näyttämöiden Liitto kouluttaa harrastajia näyttämötyön- ja dramaturgian kursseilla. Perinteiseen kesätoimintaan kuuluvat myös SAK:n nuorisoleiri, SONK:n kesäleiri, urheiluleirit ym. Kesäkursseista saat lähempiä tietoja opistoilta ja ko. järjestöiltä.

Voionmaan kesätapahtuma 11. 8. 1984

Työväen Akatemia

KOULUTUSALUE/KURSSI	AIKA
YHTEISKUNNALLINEN LINJA	
I vuosikurssi	kurssit alkavat 17. 9. 1984
II vuosikurssi	ja päättyvät 17. 5. 1985
KULTTUURITOIMINNAN LINJA	
Kulttuuritoiminnan linja 2-vuotinen kurssi	alkaa syyskuussa 1985
Kultturitoiminnan linjan suorittaneiden täydennyskoulutuskurssi (Nuorisotyötutkinto)	14.—25. 5. 1984
KIELIKOULUTUS	
Englannin kielen tehokurssit	4.—15. 6. ja 2.—13. 7. 1984
Italian kielen tehokurssi	4.—9. 6. 1984
Ranskan kielen tehokurssi	11.—16. 6. 1984
Ruotsin kielen tehokurssi	2.—7. 7. 1984
Venäjän kielen tehokurssit	16.—27. 7. ja 30. 7.—10. 8. 1984
Englannin, italian ja ranskan kielten viikonloppukurssit	4.—5. 2., 3.—4. 3. ja 7.—8. 4. 27.—28. 10., 24.—25. 11. ja 15.—16. 12. 1984
Venäjän kielen viikonloppukurssit	28.—29. 1., 25.—26. 2. ja 31. 3.—1. 4. 20.—21. 10., 17—18. 11. ja 8.—9. 12. 1984
KUNNALLISPOLIITTINEN KOULUTUS	
Sosialidemokraattinen strategia kunnissa	13.—17. 2. 1984
Kunnallisen kulttuuripolitiikan kurssi	19.—23. 3. 1984
Kunnallisen ympäristöpolitiikan kurssi	2.—6. 4. 1984
Kunnallispolitiikan kurssi (FSA, ruotsinkielinen)	10.—14. 9. 1984
Nainen kunnallispolitiikassa (Sos.dem. naiset)	19.—23. 11. 1984

PERUSOPPIJAKSOT

Yhteiskunnallinen linja

I ja II vuosikurssin tavoitteena on antaa jäsentävää tietoa yhteiskunnasta ja harjaannuttaa sen soveltamiseen käytännön tehtävissä yhteiskunnan eri aloilla ja tasoilla. Se valmentaa lisäksi jatko-opintoihin, erityisesti yhteiskunnallisissa aineissa.

Kulttuuritoiminnan linja

Kaksivuotinen kurssi kouluttaa työntekijöitä kuntien ja järjestöjen palvelukseen organisoimaan ja ohjaamaan niiden kulttuuritoimintaa.

TYÖVÄEN AKATEMIA

koulutuspalvelut 1984

TOIMITSIJAKOULUTUS	
Jatkokoulutussarja (2 vuoden aikana kolme 5 päivän mittaista seminaaria ja niiden välillä väliaikatehtävät)	
G II Toiminta ryhmässä	**7.—11. 5. 1984**
F V Suomen taloudellinen rakenne ja kehitys	**21.—25. 5. 1984**
F VI Sosialidemokraattinen yhteiskuntapolitiikka	**12.—16. 11. 1984**
H I Oman työn suunnittelu ja ajankäytön tehostaminen	**26.—30. 11. 1984**
G III Henkilökohtainen viestintä ja neuvottelutaito	**17.—31. 12. 1984**
TOIMISTOTYÖNTEKIJÄIN KURSSIT	
Peruskurssi DI	**9.—13. 4. 1984**
Peruskurssi E I	**5.—9. 11. 1984**
PEDAGOGINEN KOULUTUS	
Kouluttajakurssi	**3.—7. 9. 1984**
Työväenliikkeen sivistys ja kasvatus (Työväen Akatemian 60-vuotisjuhlaseminaari)	**29. 10.—2. 11. 1984**
KULTTUURIKURSSIT	
Lausunnan kurssi	**25.—29. 6. 1984**
Puhe- ja ilmaisutaidon kurssi	**25.—29. 6. 1984**
Valokuvauksen kurssi	**25.—29. 6. 1984**
Kuvataidekurssi (piirustus/maalaus)	**25.—29. 6. 1984**
KESÄLUKIO	
Nuorten kesäakatemia (yhteistyössä SNK:n kanssa)	**30. 7.—10. 8. 1984**
JÄRJESTÖKURSSIT	
Suunnittelukurssi puheenjohtajille ja sihteereille	
Kymen läänin Sos.dem. piiri	**20.—24. 2. 1984**
Uudenmaan Sos.dem. piiri	**22.—26. 10. 1984**

TIEDUSTELUT

Yksityiskohtaisia tietoja kursseista, opintojen rahoituksesta, jatko-opintomahdollisuuksista, opintovapaasta jne. saa Työväen Akatemiasta, puh. 90-5052 865 (Muut puhelinnumerot kalenterin sivulla 165). Esitteitä voi pyytää myös osoitteella Työväen Akatemia, 02700 Kauniainen.

KURSSEILLE HAKEMINEN

Kunnallispoliittisille kursseille ilmoittaudutaan puolueen piiritoimistoihin. Muille kursseille ilmoittaudutaan suoraan Työväen Akatemiaan. Yhteiskunnallisen linjan ja kulttuuritoiminnan linjan pääsyvaatimukset ja hakuohjeet saa Työväen Akatemiasta.

Huom! Koulutusohjelmaan tulee todennäköisesti muutoksia kalenterin painamisen jälkeen.

60 VUOTTA 1924—1984

LEHTISETELIT 1984

Lehtisetelin myöntänyt ammattiliitto	Lehtisetelin arvo	Lehtisetelin lähettämistapa jäsenille
Auto- ja Kuljetusalan työntekijäliitto r.y.	25 % väh. 50 mk	ammattiosastot / liiton lehti
Hotelli- ja Ravintolahenkilökunnan Liitto r.y.	50 mk	liiton lehti
Ilmailualan Unioni r.y.	60 mk	ammattiosastot
Kemian Työntekijäin Liitto r.y.	50 mk	liiton lehti
Kiinteistötyöntekijäin Liitto r.y.	15—50 mk	ammattiosastot
Kumi- ja Nahkatyöväenliitto r.y.	60 mk	liiton lehti
Kunnallisten Työntekijäin ja Viranhaltijain Liitto r.y.	50 mk	liiton lehti
Lasi- ja Posliinityöväen Liitto r.y.	50 mk	liiton lehti
Metallityöväen Liitto r.y.	50 mk	postitetaan jäsenille
Paperiliitto r.y.	50 mk	ammattiosastot
Postiliitto r.y.	50 mk	liiton lehti
Puutyöväen Liitto r.y.	55 mk	postitetaan jäsenille
Rakennustyöläisten Liitto r.y.	40—140 mk	liiton lehti
Rautatieläisten Liitto r.y.	50 mk	liiton lehti
Suomen Elintarviketyöläisten Liitto r.y.	35 % väh. 35 mk	postitetaan jäsenille
Suomen Kirjatyöntekijäin Liitto r.y.	50 mk	liiton lehti
Suomen Merimies-Unioni r.y.	50 mk	liiton toimistosta
Suomen Sähköalantyöntekijäin Liitto r.y.	50 mk	liiton lehti
Teknisten ja Erikoisammattien Liitto r.y.	50 mk	liiton lehti
Tekstiililaitosmiesten Liitto r.y.	50 mk	luottamusmiehiltä
Tekstiili- ja Vaatetustyöväen Liitto r.y.	50 mk	liiton lehti
Tullimiesliitto r.y.	20 %	ammattiosastot
Valtion Työntekijäin ja Viranhaltijain Liitto r.y.	50 mk	liiton lehti
Veturimiesten Liitto r.y.	50 mk	liiton lehti

LEHTISETELIEN KÄYTTÖOHJE

Lehtiseteli on henkilökohtainen jäsenetu. Perheessä voidaan seteleitä yhdistää samaan osoitteeseen tilatun lehden maksamiseen. Lehtiseteli on tarkoitettu työväenlehden 12 kuukauden tilaamiseen tai tilauksen jatkamiseen. Lehtiseteli on käytettävä 31. 3. 1984 mennessä. Seteli kelpaa tilaushinnan osamaksuksi riippumatta lehden maksutavoista.

LEHTISETELIEN MÄÄRÄT LEHTIRYHMITTÄIN

	1978	1979	1980	1981	1982	1983
Sosialidemokraattiset lehdet	105 716	108 616	114 821	115 453	114 514	119 195
Kommunistiset lehdet	92 892	90 032	87 987	88 006	84 759	80 878
Yhteensä	198 608	198 648	202 808	203 459	199 273	200 073

SOSIALIDEMOKRAATTISTEN LEHTIEN LEVIKIT 1982 JA LEHTISETELIMÄÄRÄT 1983

Lehti	ilmestymis-paikkakunta	ilmestymis-kertaa/vko	levikki	lehtisete-lit 1983	seteli-muutos
Arbetarbladet	Helsinki	3	4 094	2 234	— 208
Eteenpäin	Kotka	7	20 546	17 162	— 170
Hämeen Kansa	Hämeenlinna	3	7 080	5 815	+ 176
Kansan Lehti	Tampere	5	10 575	8 325	— 165
Pohjanmaan Kansa	Vaasa	4	10 054	11 068	— 227
Pohjois-Karjala	Joensuu	3	11 517	8 744	+ 172
Pohjolan Työ	Oulu	3	8 215	7 195	+ 296
Saimaan Sanomat	Lappeenranta	3	5 029	5 411	+ 128
Suomen Sosialidemokraatti	Helsinki	5	43 282	19 128	+ 168
Turun Päivälehti	Turku	5	10 958	8 399	— 386
Uusi Aika	Pori	3	16 417	11 293	+ 327
Valpas	Kuopio	1	6 665	4 008	— 284
Vapaus	Mikkeli	1	6 086	4 771	+ 141
Vastin	Jyväskylä	1	7 928	5 466	+ 4 713
			164 352	119 195	+ 4 681

Sosialidemokraattiset sanomalehdet

	Säästötilaus 12 kk	Määräaikaistilaus 12 kk
Suomen Sosialidemokraatti	314,—	356,—
Eteenpäin	362,—	392,—
Hämeen Kansa	180,—	190,—
Kansan Lehti	260,—	307,—
Pohjanmaan Kansa	210,—	225,—
Pohjois-Karjala	180,—	190,—
Pohjolan Työ	180,—	190,—
Saimaan Sanomat	180,—	190,—
Turun Päivälehti	260,—	280,—
Uusi Aika	180,—	190,—
Valpas	97,—	110,—
Vapaus	97,—	110,—
Vastin	97,—	110,—
Arbetarbladet	165,—	175,—

Käytä lehtisetelisi

Lehtisetelin myöntänyt ammattiliitto	Lehtisetelien arvot vuodelle 1984 tehtävistä tilauksista
Auto- ja Kuljetusalan Työntekijäliitto r.y.	25 % (väh. 50 mk)
Hotelli- ja Ravintolahenkilökunnan Liitto r.y.	50 mk
Ilmailualan Unioni r.y.	60 mk
Kemian Työntekijäin Liitto r.y.	50 mk
Kiinteistötyöntekijäin Liitto r.y.	20—50 mk
Kumi- ja Nahkatyöväen Liitto r.y.	60 mk
Kunnallisten työntekijäin ja viranhaltijain liitto r.y.	50 mk
Lasi- ja Posliinityöväen Liitto r.y.	50 mk
Metallityöväen Liitto r.y.	50 mk
Paperiliitto r.y.	50 mk
Postiliitto r.y.	50 mk
Puutyöväen Liitto r.y.	55 mk
Rakennustyöläisten Liitto r.y.	40—140 mk
Rautatieläisten Liitto r.y.	50 mk
Suomen Elintarviketyöläisten Liitto SEL r.y.	35 % (väh. 35 mk)
Suomen Kirjatyöntekijäin Liitto r.y.	50 mk
Suomen Merimies-Unioni r.y.	50 mk
Suomen Sähköalantyöntekijäin Liitto r.y.	50 mk
Teknisten ja Erikoisammattien Liitto r.y.	50 mk
Tekstiililaitosmiesten Liitto r.y.	50 mk
Tekstiili- ja Vaatetustyöväen Liitto TVL r.y.	50 mk
Tullimiesliitto r.y.	20 %
Valtion työntekijäin ja viranhaltijain liitto r.y.	50 mk
Veturimiesten Liitto r.y.	50 mk

Kaikki samassa taloudessa asuvien lehtisetelit saa käyttää yhden lehden tilaushinnan maksamiseen.

PAINOTALOMME PALVELUKSESSASI

PAINOTALO	YHTEYDET	TUOTTEET, ERIKOISTUMINEN
ETEENPÄIN OY Kotkantie 6 (PL 140) 48200 KOTKA 20	Jarmo Raatikainen 952-181555	Sanomalehdet
JAARLI (PL 3) 14200 TURENKI	Seppo Nieminen 917-81275	Aikakauslehdet, esitteet, lomakkeet, pienpainotuotteet Erikoisala: stiftatut tuotteet
PIKA-JAARLI Paasivuorenkatu 5 00530 HELSINKI 53	Sirkka Järvinen 90-739797	Pikapainopalvelut
KANSAN VOIMA OY Pamilonkatu 1 (PL 97) 80100 JOENSUU 10	Hannu Romu Kari Neuvonen 973-26301	Offsetpainon moniväriset arkkityöt, tarrat, lomakkeet ja sanomalehdet Erikoisala: monivärityöt
JOENSUUN PIKAKOPIO KY Niskakatu 4 80100 JOENSUU 10	Aulis Lehikoinen 973-21194	Pikapainopalvelut, lay-out -suunnittelu

OY KEHITYS Kuninkaanlahdenkatu 7 (PL 25) 28100 PORI 10	Pentti Laaksonen 939-413500	Tabloidsanomalehdet, aikakauslehdet, käsiohjelmat, arkki- ja lomaketyöt, pikapainatteet Erikoisala: tabloid- ja aikakauslehdet, itsejäljentävät lomakesarjat
OY KIRJAPAINO AB Klemetinkatu 15 (PL 18) 65100 VAASA 10	Heimo Hokkanen 961-113333	Lehdet, kirjat, lomakkeet, mainospainotuotteet Erikoisala: piirtoheitinkalvot
LOUNAIS-SUOMEN KIRJAPAINO OY Nuppulankatu 21 (PL 230) 20310 TURKU 31	Heikki Lötjönen 921-392111	Offsetsanomalehdet, mainos- ja liikepainotuotteet, pienpainotuotteet Erikoisala: offsetsanomalehdet
MIKKELIN PAINOS OY Arkistokatu 12 (PL 15) 50100 MIKKELI 10	Pentti Ohtonen 955-131 50	Kirjat, aikakauslehdet, lomakkeet, vuosikertomukset
PAASIPAINO OY Putkitie 3 00810 HELSINKI 81	Markkinointi 90-755 4211	Moniväriset stiftatut sanoma- ja aikakauslehdet sekä kirjaarkit ja 4-värierottelut
PT-PAINO OY Ahjotie 6 (PL 43) 90150 OULU 15	Antero Kokko 981-332222	Lehdet, kirjat, lomakkeet, mainospainotuotteet, käsiohjelmat, pikapainatteet
SAIMAAN KIRJAPAINO OY Koulukatu 19 (PL 5) 53100 LAPPEENRANTA 10	Kauko Kuuru 953-180 40	Tabloidlehtien sivunvalmistus ja arkkipainotuotteet Erikoisala: lomakkeet
TAMPEREEN KESKUSPAINO Sarvijaakonkatu 16 33540 TAMPERE 54	Erkki Hyytiäinen 931-616440	Tabloidlehdet, aikakauslehdet, mainospainatukset, kirjat, pikapainatteet Erikoisala: tabloidlehdet, stiftatut aikakauslehdet

Sosialidemokraattinen Sanomalehdistö

Sosialidemokraattiset Naiset

Ilmaismateriaali

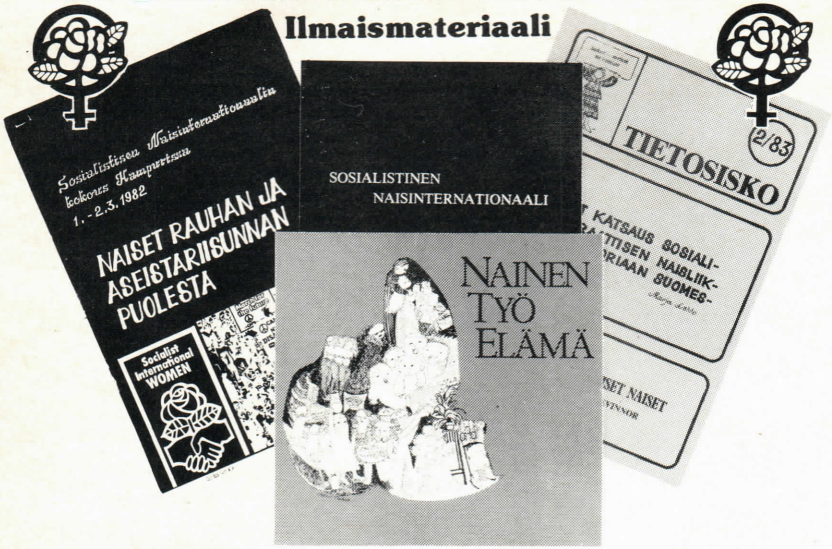

Tietosiskot

Tietosisko 1/1980
Feminismi ja sosialismi

Tietosisko 2/1982
Nainen maataloudessa

Tietosisko 3/1982
Nainen ja kirkko

Tietosisko 1/1983
Nainen ja liikunta

Tietosisko 2/1983
Lyhyt katsaus sosialidemokraattisen naisliikkeen historiaan Suomessa.

Seuraavia Sosialistisen Naisinternationaalin bulletiinejä on saatavilla

5/1979 Uskonto, politiikka, naiset
5/1980 Pohjoinen—Etelä
4/1981 Naiset ja työ
1982 Naiset rauhan ja aseistariisunnan puolesta
1983 Katsaus Sosialistisen Naisinternationaalin 75 vuoden toimintaan

Kv-monistesarjaa on saatavilla seuraavaa
2/1980 Sosialistisen Naisinternationaalin Madridin kokouksesta

Edellisen edustajakokouksen asiakirjoista saa painettuna seuraavia:

Sosialidemokraattisten Naisten periaatekannanotto ja siihen opintoaineisto
Nainen — Työ — Elämä

Muuta materiaalia:
Terveydenhuollon naiset, 1979
Naiset tiskin takana, 1980
Lähi-itä julkaisu, 1981
Työkirja 1984
Sosiaalihuollon naiset, 1983

Englannin kielistä materiaalia:
Feminism and socialism, Marja Lehto
History of the Social Democratic Women's movement in Finland, Marja Lehto

Myyntimateriaali

KIRJOJA

Marja Lehto
Naisen Työ Sos.dem. naisliikkeen 80-vuotisjuhlakirja, 126 siv. Sosialidemokraattiset Naiset 1980, **hinta 30 mk**

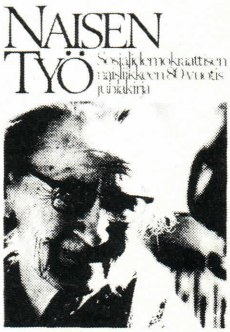

Opintomateriaalia tasa-arvosta Kustantaneet SNK ja Sosialidemokraattiset Naiset, **hinta 5 mk**

H. Schulz **Äiti Kasvattajana** Näköispainos 1908 ilmestyneestä alkuperäispainoksesta, **hinta 10 mk**

Toim. Eila Nevalainen **Naisen luokkakuva** 8 otosta, 138 sivua, nid. Tammi 1978, **hinta 11 mk**

Uusi kansainvälinen Todella hyvä tietoannos kansainvälisiin asioihin sosialidemokraattisesta näkökulmasta, 268 siv., nid., SDP—TSL 1978, **hinta 25 mk**

Muu myyntimateriaali

Paidat
Sininen, punainen, harmaa lyhythihainen trikoo, kotim. 100 %:n puuvillaa, koot S, M, L, **hinta 25 mk/kpl**

Huivit
Punainen ja harmaa 65 × 70 cm, sininen 50 × 50 cm, asetaattisilkkiä, **hinta 20 mk/kpl**

College-paita
Pitkähihainen, v-aukolla, sisältä nukattu, kotimainen, 100 %:n puuvilla, väri terra, koot S, M, L, XL, **hinta 60 mk/kpl**

Ihmisten enemmistö Opintoaineisto meille jokaiselle omaan tai opintokerhokäyttöön köyhistä ja rikkaista maista ja UKTJ:stä, TSL 1980, **hinta 20 mk**

Pirjo Ala-Kapee, Marjaana Valkonen, Pirkko Österberg **Nainen SAK:laisessa ammattiyhdistysliikkeessä** Katsaus naisten ansioiden kehitykseen sekä naisten järjestäytymiseen ja toimintaan. Kuvitettu, 208 siv. nid. SAK 1979, **hinta 10 mk**

Rauhanlauluja lapsille, joka on Lapsenvuoden Rauhankasvatustoimikunnan tekemä kirja, **hinta 25 mk**

Riipus
Liiton uusi merkki, jota on saatavana lyhyellä ja pitkällä ketjulla, **hinta 15 mk**

Naisliiton viiri
Uutta viiriä on saatavilla liiton toimistosta **á 90 mk**

Liiton lippu
koko 150 × 114 cm **250 mk**

Korttisarja naisen asemasta **hinta 5 mk** sisältää 5 kappaletta

Vappu Taipale
Rauhan lapset 123 sivua, sid. Tammi 1982, **60 mk**

Alva Myrdal
Ydinaseeton Eurooppa 49 sivua, nid. Oy Kirjapaino 1982, **11 mk**

Sekä myyntimateriaalia että ilmaismateriaalia voit tilata osoitteella Sosialidemokraattiset Naiset, Saariniemenkatu 6, 00530 Helsinki 53 tai puhelimella Helena Haaranen 90 - 765 766.

Sos.dem. puoluetoimiston

TARVIKEVÄLITYS

tarjoaa yhdistyksille ja jäsenistölle seuraavan hinnaston mukaan tarvikkeita.

- **Puolueen lippu,** koko 150 × 114 cm ..... mk 250,—
- **Puolueyhdistyksen lippu,** puolueen lippu, johon on painettu mustalla yhdistyksen nimi ..... mk 540,—
- **Lipputanko,** kaksiosainen, yhteispituus 290 cm, eloksoitua alumiinia ..... mk 200,—
- **Lipputangon kantopussi** ..... mk 70,—
- **Lipputangon maajalka** ..... mk 40,—
- **Järjestysmiesnauha** ..... mk 15,—
- **Puolueen pöytäviiri** ..... mk 90,—
- **Puolueen kultainen ansiomerkki** saadaan joko grip-kiinnityksellä (nipistinlukitus) tai neulalla lukituslaitteineen, hankitaan järjestön päätöksellä ..... mk 265,—
- **Puolueen hopeinen ansiomerkki,** kiinnitykset ja neulat kuten kultaisessa merkissä, samoin hankinta ..... mk 40,—
- **SDP-solmio,** ruusutunnuksella, sininen ja punainen ..... mk 50,—
- **Soittorasia,** sävel kansainvälinen ..... mk 35,—
- **"Työn ja aatteen tie I"** SDP:n historia ..... mk 95,—
- **Suomen Työväenpuolueen** perustavan kokouksen pöytäkirja 1899 ..... mk 5,—
- **Forssan puoluekokouksen** pöytäkirja, 1903 ..... mk 5,—
- **Työn ja aatteen tie** (kuvateos) ..... mk 68,—

1884 1984

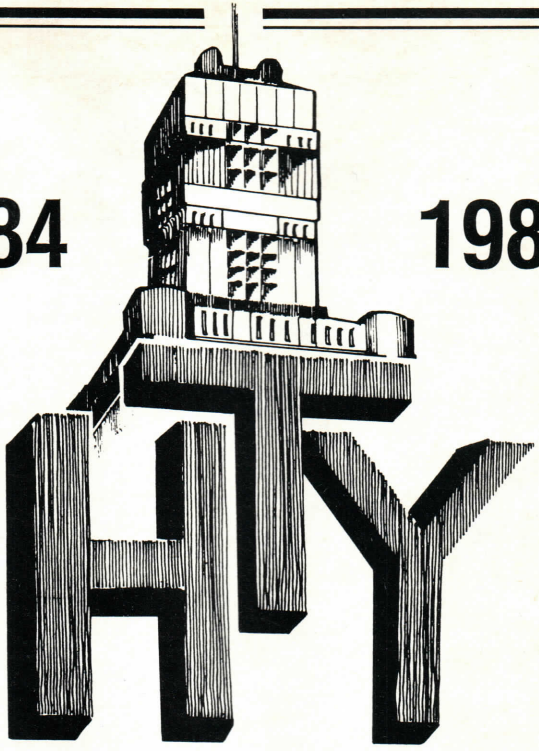

Helsingin
Työväenyhdistys

palvelee 100-vuotisella kokemuksella

Puh. 7532761

Urheilutapahtumia 1984

30. 12.—6. 1.	Saksan—Itävallan mäkiviikko	BRD + Itävalta
25. 12.—3. 1.	Nuorten jääkiekkoilun MM-kisat	Nyköping + Norrköping
6.—8. 1.	Nuorten pikaluistelun MM-kilpailut	Haag/Hollanti
9.—14. 1.	Taitoluistelun EM-kilpailut	Budabest/Unkari
13.—20. 1.	Invalidien maailmankisat, talvilajit	Innsbruck/Itävalta
14.—15. 1.	Hiihdon SM-kilpailut (15, 30, N5, N10)	Joutsa
14.—15. 1.	Hiihdon SM-kilpailut (Yh, P70, joukk.mäki)	Kouvola
14.—15. 1.	Naisten pikaluistelun EM-kilpailut	Medeo/N-liitto
17.—18. 1.	Tshekkoslovakia—Suomi, jääkiekko	Tshekkoslovakia
21.—22. 1.	Pikaluistelun EM-kilpailut	Larvik/Norja
28.—31. 1.	Suomi—Neuvostoliitto, jääkiekko	Oulu, Tampere, H:ki
28.—29. 1.	Ampumahiihdon SM-kilpailut	Kotka
31. 1.—4. 2.	Hiihtosuunnistuksen MM-kilpailut	Lavarone/Italia
3.—6. 2.	Nyrkkeilyn SM-kilpailut	Helsinki
3.—5. 2.	Nuorten MM-hiihdot	Trondheim/Norja
7.—19. 2.	Talviolympiakisat	Sarajevo/Jugoslavia
11.—12. 2.	Yleisurheilun SM-hallikisat	
19. 2.	Mäenlaskun MM-joukkuekilpailu	Engelberg/Sveitsi
25.—26. 2.	Pikaluistelun MM-kilpailut	Göteborg/Ruotsi
24.—26. 2.	Hankiralli	Helsinki
26. 2.	Finlandia-hiihto	Hämeenlinna-Lahti
1.—4. 3.	Salpausselän kisat (SM 50)	Lahti
1.—4. 3.	Naisten ampumahiihdon MM-kilpailut	Chamonix/Ranska
3.—4. 3.	Sprintteriluistelun MM-kilpailut	Trondheim/Norja
3.—4. 3.	Yleisurheilun EM-hallikisat	Göteborg/Ruotsi
4. 3.	Vasa-hiihto	Mora/Ruotsi
8.—11. 3.	Ruotsin hiihtokisat	Falun/Ruotsi
14.—18. 3.	Holmenkollenin kisat	Oslo/Norja
17.—18. 3.	Puijon kisat	Kuopio
17.—18. 3.	Yhdistetyn MM-joukkuekilpailu	Rovaniemi
19.—24. 3.	Taitoluistelun MM-kilpailut	Ottawa/Kanada
24.—25. 3.	Hiihdon SM-kilpailut (4×10, N20, N3×5)	Rovaniemi
25. 3.	Englannin jalkapallon liigacupin fin.	Wembley/Englanti
25. 3.	Maastojuoksun MM-kilpailut	Meadowland/USA
29. 3.	Koripalloilun Euroopan cupin finaali	Geneve/Sveitsi
31. 3.—1. 4.	Rukan kisat (SM P90)	Kuusamo
31. 3.—1. 4.	Nyrkkeilyn PM-kilpailut	Oslo/Norja
9.—12. 4.	Sweden cup, jääkiekko	Ruotsi
14.—22. 4.	Pöytätenniksen EM-kilpailut	Moskova/NL
16.—21. 4.	Juniorien EM-keilailu	Norrköping/Ruotsi
26.—29. 4.	Painin EM-kilpailut	Jönköping/Ruotsi
5.—20. 5.	Naiskoripalloilun olympiakarsinta	Havanna/Kuuba
9. 5.	UEFA-cupin I finaali, jalkapallo	
13. 5.	Maastojuoksun SM-kilpailut	
15.—25. 5.	Mieskoripalloilun olympiakarsinta/Eur.	finaalit Pariisi/Ranska
16. 5.	Euroopan cup-voittajien cupin finaali, jalkap.	
19. 5.	Englannin cupin finaali, jalkapallo	Wembley/Englanti
23. 5.	UEFA-cupin II finaali, jalkapallo	
24. 5.—4. 6.	Nuorten EM-nyrkkeilyt	Tampere
25. 5.—3. 6.	A-nuorten jalkapalloilun EM-turnaus	NL
30. 5.	Euroopan jalkapallocupin finaali	
9.—10. 6.	Jukolan Viesti	Vierumäki
12.—27. 6.	Jalkapalloilun EM-lopputurnaus	Ranska
14.—17. 6.	TUL 84	Tampere
5.—8. 7.	Wimbledonin tennisturnaus	Wimbledon/Englanti
6.—8. 7.	Kalevan Kisat	Kajaani
16.—20. 7.	FIN 5 -rastiviikko	Kauhajoki
28. 7.—12. 8.	Kesäolympiakisat	Los Angeles/USA
18.—19. 8.	Viestijuoksun SM-kilpailut	
Elokuu	Jääkiekon Euroopan cupin finaalit	Val Gardena/Italia
23.—26. 8.	Jyväskylän Suurajot, ralli	Jyväskylä
31. 8.—2. 9.	Suunnistuksen PM-kilpailut	Tromsö/Norja
1.—2. 9.	Yleisurheilu Suomi—Ruotsi, m+n	Helsinki
8.—9. 9.	Suunnistuksen SM-kilpailut, henk. + viesti	Loviisa
15.—16. 9.	Yleisurheilun Espanja—Suomi	Espanja
23. 9.	Maratonjuoksun SM-kilpailut	
Syyskuu	Jääkiekkoilun Kanada-cup	Kanada
10.—19. 9	Koripalloilun B-EM (Helsingissä pelataan 10.—14.9.)	Suomi + Ruotsi
16.—21. 10.	Nyrkkeilyn Tammer-turnaus	Tampere
27.—28. 10.	Painin Kalle Anttila -turnee	Pori
24.—25. 11.	Vapaapainin SM-kilpailut	Turku
1.—2. 12.	Pohjola-ralli	Oulu
5.—10. 12.	Juniorien taitoluistelun MM-kilpailut	Sapporo/Japani
Joulukuu	Jääkiekkoilun Izvestija-turnaus	Moskova/NL
26. 12.—3. 1.	Nuorten MM-jääkiekkoilu	Suomi

Työväen Kalenteri 1984

PÄIVYRI

Pimennykset vuonna 1984

Vuonna 1984 sattuu maapallolla viisi pimennystä.

I	toukokuun 15.	Kuun puolivarjopimennys.
II	toukokuun 30.	Rengasmainen auringonpimennys
III	kesäkuun 13.	Kuun puolivarjopimennys
IV	marraskuun 8.	Kuun puolivarjopimennys
V	marraskuun 22—23.	Täydellinen auringonpimennys

Pimennys I (toukokuun 15.) on kuun puolivarjopimennys, joka ei näy Suomessa.

Pimennys II (toukokuun 30.) on auringonpimennys, joka näkyy rengasmaisena Pohjois-Amerikassa, Atlantilla ja Luoteis-Afrikassa. Suomessa pimennys näkyy osittaisena seuraavasti:

	Helsinki	Oulu	Utsjoki
Pimennys alkaa klo	20.22	20.23	20.28
on suurimmillaan klo	20.53	20.47	20.40
jolloin auringon halkaisijasta on peittyneenä	16 %	9 %	3 %
Pimennys päättyy klo	21.24	21.11	20.54

Pimennys III (kesäkuun 13.) on kuun puolivarjopimennys, joka ei näy Suomessa.

Pimennys IV (marraskuun 8.) on kuun puolivarjopimennys, joka näkyy Suomessa. Kuu alkaa työntyä maan puolivarjoon klo 17.39, on syvimmillään klo 19.55 ja irtoaa puolivarjosta klo 22.12. Puolivarjopimennystä on vaikea lainkaan havaita, koska sen aikana kuun valo vain hiukan heikkenee.

Pimennys V (marraskuun 22—23.) on täydellinen auringonpimennys, joka näkyy Uudessa-Guineassa ja Tyynellämerellä, mutta ei Suomessa.

Kalenteri on painettu Amer-yhtymä Oy Weilin + Göösin kirjapainossa Espoossa 1983

1984

TAMMIKUU

1 S Uudenv.p. **52**
2 M Aapeli
3 T Elmo, Elmer ●
4 K Ruut
5 T Lea, Leea **1**
6 P Harri
7 L Loppiainen Aukusti, August
8 S 1. lopp. jälk. s. Hilppa
9 M Veikko, Veli, Veijo
10 T Nyyrikki
11 K Kari, Karri ◐
12 T Toini **2**
13 P Nuutti
14 L Sakari, Saku
15 S 2. lopp. j. s. Solja
16 M Ilmari, Ilmo
17 T Antto, Toni
18 K Laura ○
19 T Heikki, Henrik **3**
20 P Henna, Henni
21 L Aune, Auni
22 S 3. lopp. j. s. Visa
23 M Eini, Eine, Enni
24 T Senja
25 K Paavo, Pauli ◑
26 T Raino, Raine **4**
27 P Viljo
28 L Kaarlo, Kalle
29 S 4. lopp. j. s. Valtteri
30 M Irja
31 T Alli

HELMIKUU

1 K Riitta **5**
2 T Aamu ●
3 P Valo
4 L Armi
5 S Kynttilänpäivä Runebergin p. Oivi
6 M Terhi, Teija
7 T Riku, Rikhard
8 K Laina
9 T Raija, Raisa **6**
10 P Elina, Ellen ◐
11 L Talvikki
12 S 1. rukouspäivä Elma, Elmi
13 M Sulo, Sulho
14 T Voitto
15 K Sipi, Sippo
16 T Kai **7**
17 P Väinö ○
18 L Kaino
19 S Septuagesimasunnuntai Eija
20 M Helinä, Heli, Hely
21 T Keijo
22 K Tuuli, Tuulikki **8**
23 T Aslak ◑
24 P Karkauspäivä
25 L Matti, Matias
26 S Seksagesimasunnuntai Tuija, Tuire
27 M Nestori
28 T Kalevalan päivä Suomal. kultt. p. Torsti
29 K Onni

MAALISKUU

1 T Alpo, Alvi, Alpi **9**
2 P Virva, Virve ●
3 L Kauko
4 S Laskiaissunn. Ari, Atro, Arsi
5 M Laila, Leila
6 T Lask.t., Tarmo
7 K Tarja, Taru
8 T Vilppu **10**
9 P Auvo
10 L Aura, Auri ◐
11 S 1. paast.aj. s. Kalervo
12 M Reijo, Reko
13 T Tarvo, Erno
14 K Matilda, Tilda
15 T Risto **11**
16 P Ilkka
17 L Kerttu, Kerttuli ○
18 S 2. paast.aj. s. Eetu, Edvard
19 M Jooseppi, Juuso
20 T Jaakkima kpt.
21 K Pentti
22 T Vihtori **12**
23 P Akseli
24 L Kaapo, Gabriel ◑
25 S Marianpäivä Aija
26 M Immanuel, Manu
27 T Sauli, Saul
28 K Armas
29 T Joonas, Jouni **13**
30 P Usko
31 L Irma, Irmeli

HUHTIKUU

1 S 4. paast.aj. s. ● Pulmu, Raita
2 M Pellervo
3 T Sampo
4 K Ukko
5 T Irene, Irina, Iro **14**
6 P Vilho, Ville
7 L Allan, Ahvo
8 S 5. paast.aj. s. Suoma, Suometar
9 M Mik. Agric. p. ◐ Elias, Eelis, Eljas
10 T Tero
11 K Verna
12 T Julius, Julia **15**
13 P Tellervo
14 L Taito
15 S Palmus. Linda ○
16 M Jalo
17 T Otto
18 K Valto, Valdemar
19 T Pälvi, Pilvi **16**
20 P Pitkäperj. Lauha
21 L Anssi, Anselmi
22 S Pääsiäispäivä Alina
23 M 2. pääsiäisp. ◑ Yrjö, Jyrki
24 T Pertti, Albert
25 K Markku, Marko
26 T Terttu **17**
27 P Merja
28 L Ilppo, Ilpo, Tuure
29 S 1. pääs. j. s. Teijo
30 M Mirjami, Mirja

TOUKOKUU

1 T Vapunpäivä ● Suom. työn p. Vappu, Valpuri
2 K Vuokko, Viivi
3 T Outi **18**
4 P Ruusu
5 L Maini (Ylermi
6 S 2. pääs. j. s.
7 M Helmi
8 T Heino ◐
9 K Timo
10 T Aino, Aina, Aini
11 P Osmo **19**
12 L Snellm. p., Lotta
13 S 2. rukouspäivä Äitienp., Kukka
14 M Tuula
15 T Sofia, Sonja ○
16 K Esteri,Ester,Essi
17 T Maila, Maili **20**
18 P Erkki, Eero
19 L Emilia, Emma
20 S 4. pääs. j. s. Kaat.mp., Karoliina, Lilja, Lilli
21 M Kosti,Konstantin
22 T Hemminki ◑
23 K Lyyli, Lyydia **21**
24 T Tuukka, Touko
25 P Urpo
26 L Kr. taiv.ast. p. Vilma, Minna
27 S Rukouss. Ritva
28 M Alma
29 T Oiva
30 K Pasi ●
31 T Helka, Helga **22**

KESÄKUU

1 P Teemu
2 L Venla
3 S 6. pääs. j. s. Orvokki
4 M Puol.v. lippujuhla Toivo
5 T Sulevi
6 K Kustaa, Kyösti ◐
7 T Suvi **23**
8 P Salomo
9 L Hell. v.p. Ensio
10 S Helluntaipäivä Seppo
11 M Impi, Immi
12 T Esko
13 K Raili, Raila ○
14 T Kielo **24**
15 P Vieno, Viena
16 L Päivi, Päivikki
17 S Kolmin.p. Urho
18 M Tapio
19 T Siiri
20 K Into **25**
21 T Ahti kps. ◑
22 P Paula, Liina
23 L Juhannuspäivä Suomen lipun p. Aatto, Aatu
24 S 1. kolm. j. s. Johannes, Juhani, Jussi
25 M Uuno
26 T Jorma, Jarmo
27 K Elvi
28 T Leo **26**
29 P Pietari, Pekka ●
30 L Päiviö, Päivö

HEINÄKUU	ELOKUU	SYYSKUU	LOKAKUU	MARRASKUU	JOULUKUU
1 S 2. kolm. jälk. s. Aaro, Aaron	1 K Maire	1 L Pirkka	1 M Rauno ◐	1 T Lyly **44**	1 L Oskari
2 M Maria, Maija	2 T Kimmo **31**	2 S 11. kolm. j. s. ◐ Sinikka, Sini	2 T Valio	2 P Topi, Topias	2 S 1. adventtisunn. Anelma, Unelma
3 T Arvo	3 P Vanamo, Linnea	3 M Soili, Soile, Soila	3 K Raimo	3 L Pyhäinp. Terho	3 M Vellamo, Meri
4 K Ulla, Ulpu **27**	4 L Veera ◐	4 T Ansa	4 T Saila, Saija **40**	4 S 20. kolm. jälk. s. Hertta	4 T Airi, Aira
5 T Unto, Untamo	5 S Kirkastussunn. Salme, Sanelma	5 K Mainio	5 P Inkeri, Inka	5 M Reima	5 K Selma **49**
6 P Esa, Esaias ◐	6 M Toimi	6 T Asko **36**	6 L Roine	6 T Svenska dagen (ruotsal. päivä) Kustaa Aadolf	6 T Itsenäisyyspäivä Niilo, Niko
7 L Klaus, Launo	7 T Lahja	7 P Arho, Arhippa	7 S 4. rukouspäivä Pirkko, Pirjo	7 K Taisto **45**	7 P Sampsa
8 S 3. rukouspäivä Turo, Turkka	8 K Sylvi, Sylvia	8 L Taimi	8 M Hilja	8 T Aatos ○	8 L Kyllikki, Kylli ○
9 M Ilta	9 T Erja, Eira **32**	9 S 12. kolm. j. s. Isto	9 T Ilona	9 P Teuvo	9 S 2. adventtisunn. Anna, Anne
10 T Saima, Saimi	10 P Lauri, Lassi	10 M Kalevi,Kaleva ○	10 K A. Kiven p. ○ Aleksi, Aleksis	10 L Martti	10 M Ismo
11 K Elli, Eleonoora	11 L Susanna ○	11 T Santeri, Ale	11 T Otso, Ohto **41**	11 S 21. kolm. jälk. s. Isänpäivä, Panu	11 T Taneli, Daniel
12 T Hermanni **28**	12 S 8. kolm. jälk. s. Klaara	12 K Valma	12 P Aarre, Aarto	12 M Virpi	12 K Tuovi
13 P Ilari, Joel, Lari ○	13 M Keimo	13 T Orvo **37**	13 L Taina, Tanja	13 T Ano, Kristian	13 T Seija **50**
14 L Aliisa	14 T Onerva	14 P Iida	14 S 17. kolm. j. s. Elsa, Else, Elsi	14 K Iiris	14 P Jouko
15 S 4. kolm. jälk. s. Rauni, Rauna	15 K Marjatta, Marja	15 L Sirpa	15 M Helvi, Heta	15 T Vaula **46**	15 L Heimo ◑
16 M Reino	16 T Aulis **33**	16 S 13. kolm. jälk. s. Hellevi, Hillevi	16 T Sirkka, Sirkku	16 P Aarne, Aarno ◑	16 S 3. adventtisunn. Auli, Aulikki
17 T Ossi, Ossian	17 P Verneri	17 M Aili, Aila	17 K Saini, Saana ◑	17 L Eino, Einari	17 M Raakel
18 K Riikka	18 L Leevi	18 T Tyyne, Tytti ◑	18 T Satu, Säde **42**	18 S Kirkkov. läh. v. s. Jousia, Tenho	18 T Aapo, Aappo
19 T Saara, Sari **29**	19 S 9. kolm. j. s. ◑ Mauno, Maunu	19 K Reija	19 P Uljas	19 M Liisa, Elisabet	19 K Iisakki, Iikka, Iiro
20 P Marketta, Maarit	20 M Samuli, Sami	20 T Varpu **38**	20 L Kauno, Kasperi	20 T Jalmari, Jari	20 T Kerkko **51**
21 L Johanna ◑	21 T Soini, Veini	21 P Mervi	21 S 18. kolm. jälk. s. Ursula	21 K Hilma	21 P Tuomas tps.
22 S 5. kolm. jälk. s. Leena Mät.alk.	22 K Iivari, Iivo	22 L Mauri syysp.t.	22 M Anitta, Anita	22 T Silja, Selja **47**	22 L Raafael ●
23 M Oili, Olga	23 T Varma, Signe **34**	23 S 14. kolm. jälk. s. Mielikki	23 T Severi	23 P Klemetti ●	23 S 4. adv.s. Senni
24 T Kirsti, Kristiina	24 P Perttu Mät. l.)	24 M Auno	24 K YK:n p., Asmo ●	24 L Lempi, Sivi	24 M Aatami, Eeva
25 K Jaakko, Jaakob	25 L Loviisa	25 T Kullervo ●	25 T Sointu **43**	25 S Tuomiosunn. Katariina	25 T Joulupäivä
26 T Martta **30**	26 S 10. kolm. j. s. ● Ilma, Ilmi	26 K Kuisma	26 P Amanda, Niina	26 M Sisko	26 K 2. joulupäivä eli Tapaninpäivä
27 P Heidi. Unikeonp.	27 M Vilja, Rauli	27 T Vesa **39**	27 L Helli, Helle, Hellä	27 T Hilkka	27 T Hannes **52**
28 L Atso ●	28 T Tauno	28 P Arja	28 S 19. kolm. jälk. s. Simo	28 K Heini	28 P Piia. Viatt. l. p.
29 S 6. kolm. jälk. s. Olavi, Olli, Uolevi	29 K Iines, Iina, Inari	29 L Mikko, Mika	29 M Urmas	29 T Aimo **48**	29 L Rauha
30 M Asta	30 T Eemil, Eemeli **35**	30 S Mikkelinpäivä Sorja, Sirja	30 T Eila	30 P Antti, Antero ◐	30 S Joulun j. s. ◐ Taavi, Daavid
31 T Helena	31 P Arvi		31 K Artturi, Arto ◐		31 M Sylvester, Silvo **1**

H:gin yliop. erioik.

1984

WEILIN+GÖÖS

26/12 MA	27/12 TI	28/12 KE	29/12 TO	30/12 PE	31/12 LA	JOULUKUU VIIKKO 52 1983—1984
					⊙ 9.25–15.22	
					1/1 SU	
⊙ 9.25–15.16	⊙ 9.25–15.17	⊙ 9.25–15.18	⊙ 9.25–15.19	⊙ 9.25–15.20	⊙ 9.24–15.23	

2/1 MA	3/1 TI	4/1 KE	5/1 TO	6/1 PE	7/1 LA	TAMMIKUU VIIKKO 1 1984
					⊙ 9.20–15.33	
					8/1 SU	
⊙ 9.24–15.24	⊙ 9.23–15.26	⊙ 9.23–15.27	⊙ 9.22–15.29	⊙ 9.21–15.31	⊙ 9.19–15.34	

9/1 MA	10/1 TI	11/1 KE	12/1 TO	13/1 PE	14/1 LA	TAMMIKUU 1984 VIIKKO 2
					⊙ 9.12–15.47	
					15/1 SU	
⊙ 9.18–15.36	⊙ 9.17–15.38	⊙ 9.16–15.40	⊙ 9.15–15.42	⊙ 9.13–15.45	⊙ 9.10–15.49	

16/1 MA	17/1 TI	18/1 KE	19/1 TO	20/1 PE	21/1 LA	TAMMIKUU 1984 VIIKKO 3
					⊙ 9.00–16.03	
					22/1 SU	
⊙ 9.09–15.51	⊙ 9.07–15.54	⊙ 9.06–15.56	⊙ 9.04–15.58	⊙ 9.02–16.01	⊙ 8.58–16.06	

23/1 MA	24/1 TI	25/1 KE	26/1 TO	27/1 PE	28/1 LA	
						TAMMIKUU 1984 VIIKKO 4
					⊙ 8.46–16.21	
					29/1 SU	
⊙ 8.56–16.08	⊙ 8.54–16.11	⊙ 8.52–16.13	⊙ 8.50–16.16	⊙ 8.48–16.18	⊙ 8.44–16.23	

30/1 MA	31/1 TI	1/2 KE	2/2 TO	3/2 PE	4/2 LA	
						TAMMIKUU 1984 VIIKKO 5
					⊙ 8.30–16.39	
					5/2 SU	
⊙ 8.42–16.26	⊙ 8.39–16.29	⊙ 8.37–16.31	⊙ 8.35–16.34	⊙ 8.32–16.37	⊙ 8.27–16.42	

6/2 MA	7/2 TI	8/2 KE	9/2 TO	10/2 PE	11/2 LA	
						HELMIKUU VIIKKO 6 1984
					⊙ 8.12–16.58	
					12/2 SU	
⊙ 8.25–16.45	⊙ 8.22–16.47	⊙ 8.20–16.50	⊙ 8.17–16.53	⊙ 8.15–16.55	⊙ 8.09–17.01	

13/2 MA	14/2 TI	15/2 KE	16/2 TO	17/2 PE	18/2 LA	
						HELMIKUU VIIKKO 7 1984
					⊙ 7.53–17.16	
					19/2 SU	
⊙ 8.07–17.03	⊙ 8.04–17.06	⊙ 8.01–17.09	⊙ 7.59–17.11	⊙ 7.56–17.14	⊙ 7.50–17.19	

20/2 MA	21/2 TI	22/2 KE	23/2 TO	24/2 PE	25/2 LA	
						HELMIKUU VIIKKO 8 1984
					⊙ 7.33–17.35	
					26/2 SU	
⊙ 7.47–17.22	⊙ 7.45–17.24	⊙ 7.42–17.27	⊙ 7.39–17.30	⊙ 7.36–17.32	⊙ 7.30–17.37	

27/2 MA	28/2 TI	29/2 KE	1/3 TO	2/3 PE	3/3 LA	
						HELMIKUU VIIKKO 9 1984
					⊙ 7.13–17.53	
					4/3 SU	
⊙ 7.27–17.40	⊙ 7.25–17.42	⊙ 7.22–17.45	⊙ 7.19–17.48	⊙ 7.16–17.50	⊙ 7.10–17.55	

5/3 MA	6/3 TI	7/3 KE	8/3 TO	9/3 PE	10/3 LA	MAALISKUU VIIKKO 10 1984
					⊙ 6.52–18.10	
					11/3 SU	
⊙ 7.07–17.58	⊙ 7.04–18.00	⊙ 7.01–18.03	⊙ 6.58–18.05	⊙ 6.55–18.08	⊙ 6.49–18.13	

12/3 MA	13/3 TI	14/3 KE	15/3 TO	16/3 PE	17/3 LA	MAALISKUU VIIKKO 11 1984
					⊙ 6.31–18.28	
					18/3 SU	
⊙ 6.46–18.15	⊙ 6.43–18.18	⊙ 6.40–18.20	⊙ 6.37–18.23	⊙ 6.34–18.25	⊙ 6.28–18.30	

19/3 MA	20/3 TI	21/3 KE	22/3 TO	23/3 PE	24/3 LA	
						MAALISKUU VIIKKO 12 1984
					⊙ 6.09–18.45	
					25/3 SU	
⊙ 6.25–18.33	⊙ 6.22–18.35	⊙ 6.19–18.38	⊙ 6.15–18.40	⊙ 6.12–18.43	⊙ 7.06–19.47	
26/3 MA	**27/3 TI**	**28/3 KE**	**29/3 TO**	**30/3 PE**	**31/3 LA**	
						MAALISKUU VIIKKO 13 1984
					⊙ 6.48–20.02	
					1/4 SU	
⊙ 7.03–19.50	⊙ 7.00–19.52	⊙ 6.57–19.55	⊙ 6.54–19.57	⊙ 6.51–20.00	⊙ 6.45–20.05	

Kesäaika 25.3.–30.9.

2/4 MA	3/4 TI	4/4 KE	5/4 TO	6/4 PE	7/4 LA	
						HUHTIKUU VIIKKO 14 1984
					⊙ 6.27–20.19	
					8/4 SU	
⊙ 6.42–20.07	⊙ 6.39–20.10	⊙ 6.36–20.12	⊙ 6.33–20.14	⊙ 6.30–20.17	⊙ 6.24–20.22	
9/4 MA	**10/4 TI**	**11/4 KE**	**12/4 TO**	**13/4 PE**	**14/4 LA**	
						HUHTIKUU VIIKKO 15 1984
					⊙ 6.06–20.37	
					15/4 SU	
⊙ 6.21–20.24	⊙ 6.18–20.27	⊙ 6.15–20.29	⊙ 6.12–20.32	⊙ 6.09–20.34	⊙ 6.03–20.39	

16/4 MA	17/4 TI	18/4 KE	19/4 TO	20/4 PE	21/4 LA	
						HUHTIKUU VIIKKO 16 1984
					⊙ 5.45–20.54	
					22/4 SU	
⊙ 6.00–20.42	⊙ 5.57–20.44	⊙ 5.54–20.47	⊙ 5.51–20.49	⊙ 5.48–20.52	⊙ 5.42–20.57	

23/4 MA	24/4 TI	25/4 KE	26/4 TO	27/4 PE	28/4 LA	
						HUHTIKUU VIIKKO 17 1984
					⊙ 5.25–21.12	
					29/4 SU	
⊙ 5.39–20.59	⊙ 5.37–21.02	⊙ 5.34–21.04	⊙ 5.31–21.07	⊙ 5.28–21.09	⊙ 5.22–21.14	

30/4 MA	1/5 TI	2/5 KE	3/5 TO	4/5 PE	5/5 LA	
						HUHTIKUU
						VIIKKO 18
					⊙ 5.06–21.29	
					6/5 SU	
⊙ 5.20–21.17	⊙ 5.17–21.19	⊙ 5.14–21.22	⊙ 5.12–21.24	⊙ 5.09–21.27	⊙ 5.04–21.32	1984

7/5 MA	8/5 TI	9/5 KE	10/5 TO	11/5 PE	12/5 LA	
						TOUKOKUU
						VIIKKO 19
					⊙ 4.48–21.47	
					13/5 SU	
⊙ 5.01–21.34	⊙ 4.58–21.37	⊙ 4.56–21.39	⊙ 4.53–21.42	⊙ 4.51–21.44	⊙ 4.46–21.49	1984

14/5 MA	15/5 TI	16/5 KE	17/5 TO	18/5 PE	19/5 LA	TOUKOKUU 1984 VIIKKO 20
					⊙ 4.32–22.03	
					20/5 SU	
⊙ 4.43–21.51	⊙ 4.41–21.54	⊙ 4.39–21.56	⊙ 4.36–21.58	⊙ 4.34–22.01	⊙ 4.30–22.05	

21/5 MA	22/5 TI	23/5 KE	24/5 TO	25/5 PE	26/5 LA	TOUKOKUU 1984 VIIKKO 21
					⊙ 4.18–22.18	
					27/5 SU	
⊙ 4.28–22.08	⊙ 4.25–22.10	⊙ 4.23–22.12	⊙ 4.21–22.14	⊙ 4.19–22.16	⊙ 4.16–22.20	

28/5 MA	29/5 TI	30/5 KE	31/5 TO	1/6 PE	2/6 LA	TOUKOKUU 1984 VIIKKO 22
					⊙ 4.06–22.31	
					3/6 SU	
⊙ 4.14–22.22	⊙ 4.12–22.24	⊙ 4.11–22.26	⊙ 4.09–22.28	⊙ 4.07–22.30	⊙ 4.05–22.33	

4/6 MA	5/6 TI	6/6 KE	7/6 TO	8/6 PE	9/6 LA	KESÄKUU 1984 VIIKKO 23
					⊙ 3.58–22.42	
					10/6 SU	
⊙ 4.03–22.35	⊙ 4.02–22.36	⊙ 4.01–22.38	⊙ 4.00–22.39	⊙ 3.59–22.40	⊙ 3.57–22.43	

11/6 MA	12/6 TI	13/6 KE	14/6 TO	15/6 PE	16/6 LA	
						KESÄKUU VIIKKO 24 1984
					⊙ 3.54–22.48	
					17/6 SU	
⊙ 3.56–22.44	⊙ 3.56–22.45	⊙ 3.55–22.46	⊙ 3.55–22.47	⊙ 3.54–22.48	⊙ 3.54–22.49	

18/6 MA	19/6 TI	20/6 KE	21/6 TO	22/6 PE	23/6 LA	
						KESÄKUU VIIKKO 25 1984
					⊙ 3.54–22.50	
					24/6 SU	
⊙ 3.54–22.49	⊙ 3.53–22.50	⊙ 3.54–22.50	⊙ 3.54–22.50	⊙ 3.54–22.50	⊙ 3.55–22.50	

25/6 MA	26/6 TI	27/6 KE	28/6 TO	29/6 PE	30/6 LA	KESÄKUU VIIKKO 26 1984
					⊙ 3.59–22.48	
					1/7 SU	
⊙ 3.55–22.50	⊙ 3.56–22.50	⊙ 3.57–22.49	⊙ 3.57–22.49	⊙ 3.58–22.48	⊙ 4.00–22.47	

2/7 MA	3/7 TI	4/7 KE	5/7 TO	6/7 PE	7/7 LA	HEINÄKUU VIIKKO 27 1984
					⊙ 4.08–22.41	
					8/7 SU	
⊙ 4.01–22.46	⊙ 4.03–22.45	⊙ 4.04–22.44	⊙ 4.05–22.43	⊙ 4.07–22.42	⊙ 4.10–22.40	

9/7 MA	10/7 TI	11/7 KE	12/7 TO	13/7 PE	14/7 LA	
						HEINÄKUU VIIKKO 28 1984
					⊙ 4.20–22.31	
					15/7 SU	
⊙ 4.11–22.38	⊙ 4.13–22.37	⊙ 4.15–22.35	⊙ 4.16–22.34	⊙ 4.18–22.32	⊙ 4.22–22.29	

16/7 MA	17/7 TI	18/7 KE	19/7 TO	20/7 PE	21/7 LA	
						HEINÄKUU VIIKKO 29 1984
					⊙ 4.34–22.17	
					22/7 SU	
⊙ 4.24–22.27	⊙ 4.26–22.25	⊙ 4.28–22.23	⊙ 4.30–22.21	⊙ 4.32–22.19	⊙ 4.37–22.15	

23/7 MA	24/7 TI	25/7 KE	26/7 TO	27/7 PE	28/7 LA	
						HEINÄKUU VIIKKO 30 1984
					⊙ 4.50–22.01	
					29/7 SU	
⊙ 4.39–22.13	⊙ 4.41–22.11	⊙ 4.43–22.08	⊙ 4.46–22.06	⊙ 4.48–22.04	⊙ 4.52–21.59	

30/7 MA	31/7 TI	1/8 KE	2/8 TO	3/8 PE	4/8 LA	
						HEINÄKUU VIIKKO 31 1984
					⊙ 5.07–21.44	
					5/8 SU	
⊙ 4.55–21.57	⊙ 4.57–21.54	⊙ 5:00–21.52	⊙ 5.02–21.49	⊙ 5.04–21.47	⊙ 5.09–21.41	

6/8 MA	7/8 TI	8/8 KE	9/8 TO	10/8 PE	11/8 LA	
						ELOKUU VIIKKO 32 1984
					⊙ 5.24–21.25	
					12/8 SU	
⊙ 5.12–21.39	⊙ 5.14–21.36	⊙ 5.16–21.33	⊙ 5.19–21.31	⊙ 5.21–21.28	⊙ 5.26–21.22	

13/8 MA	14/8 TI	15/8 KE	16/8 TO	17/8 PE	18/8 LA	
						ELOKUU VIIKKO 33 1984
					⊙ 5.41–21.05	
					19/8 SU	
⊙ 5.29–21.20	⊙ 5.31–21.17	⊙ 5.33–21.14	⊙ 5.36–21.11	⊙ 5.38–21.08	⊙ 5.43–21.03	

20/8 MA	21/8 TI	22/8 KE	23/8 TO	24/8 PE	25/8 LA	
						ELOKUU VIIKKO 34 1984
					⊙ 5.58–20.45	
					26/8 SU	
⊙ 5.46–21.00	⊙ 5.48–20.57	⊙ 5.50–20.54	⊙ 5.53–20.51	⊙ 5.55–20.48	⊙ 6.00–20.42	

27/8 MA	28/8 TI	29/8 KE	30/8 TO	31/8 PE	1/9 LA	
						ELOKUU VIIKKO 35 1984
					⊙ 6.15–20.24	
					2/9 SU	
⊙ 6.03–20.39	⊙ 6.05–20.36	⊙ 6.07–20.33	⊙ 6.10–20.30	⊙ 6.12–20.27	⊙ 6.17–20.21	

3/9 MA	4/9 TI	5/9 KE	6/9 TO	7/9 PE	8/9 LA	
						SYYSKUU VIIKKO 36 1984
					⊙ 6.31–20.03	
					9/9 SU	
⊙ 6.19–20.18	⊙ 6.22–20.15	⊙ 6.24–20.12	⊙ 6.26–20.09	⊙ 6.29–20.06	⊙ 6.34–20.00	

10/9 MA	11/9 TI	12/9 KE	13/9 TO	14/9 PE	15/9 LA	
						SYYSKUU VIIKKO 37 1984
					⊙ 6.48–19.41	
					16/9 SU	
⊙ 6.36–19.57	⊙ 6.38–19.54	⊙ 6.41–19.51	⊙ 6.43–19.48	⊙ 6.45–19.45	⊙ 6.50–19.38	

17/9 MA	18/9 TI	19/9 KE	20/9 TO	21/9 PE	22/9 LA	
						SYYSKUU VIIKKO 38 1984
					⊙ 7.04–19.20	
					23/9 SU	
⊙ 6.52–19.35	⊙ 6.55–19.32	⊙ 6.57–19.29	⊙ 7.00–19.26	⊙ 7.02–19.23	⊙ 7.07–19.17	

24/9 MA	25/9 TI	26/9 KE	27/9 TO	28/9 PE	29/9 LA	
						SYYSKUU VIIKKO 39 1984
					⊙ 7.21–18.59	
					30/9 SU	
⊙ 7.09–19.14	⊙ 7.11–19.11	⊙ 7.14–19.08	⊙ 7.16–19.05	⊙ 7.19–19.02	⊙ 6.23–17.56	

1/10 MA	2/10 TI	3/10 KE	4/10 TO	5/10 PE	6/10 LA	
						LOKAKUU VIIKKO 40 1984
					⊙ 6.38–17.38	
					7/10 SU	
⊙ 6.26–17.53	⊙ 6.28–17.50	⊙ 6.31–17.47	⊙ 6.33–17.44	⊙ 6.35–17.41	⊙ 6.40–17.35	

8/10 MA	9/10 TI	10/10 KE	11/10 TO	12/10 PE	13/10 LA	
						LOKAKUU VIIKKO 41 1984
					⊙ 6.55–17.17	
					14/10 SU	
⊙ 6.43–17.32	⊙ 6.45–17.29	⊙ 6.48–17.26	⊙ 6.50–17.23	⊙ 6.52–17.20	⊙ 6.57–17.14	

15/10 MA	16/10 TI	17/10 KE	18/10 TO	19/10 PE	20/10 LA	LOKAKUU VIIKKO 42 1984
					⊙ 7.12–16.56	
					21/10 SU	
⊙ 7.00–17.11	⊙ 7.02–17.08	⊙ 7.05–17.05	⊙ 7.07–17.02	⊙ 7.10–16.59	⊙ 7.15–16.54	

22/10 MA	23/10 TI	24/10 KE	25/10 TO	26/10 PE	27/10 LA	LOKAKUU VIIKKO 43 1984
					⊙ 7.30–16.37	
					28/10 SU	
⊙ 7.17–16.51	⊙ 7.20–16.48	⊙ 7.23–16.45	⊙ 7.25–16.42	⊙ 7.28–16.40	⊙ 7.33–16.34	

29/10 MA	30/10 TI	31/10 KE	1/11 TO	2/11 PE	3/11 LA	
						LOKAKUU VIIKKO 44 1984
					⊙ 7.48–16.18	
					4/11 SU	
⊙ 7.35–16.31	⊙ 7.38–16.29	⊙ 7.41–16.26	⊙ 7.43–16.24	⊙ 7.46–16.21	⊙ 7.51–16.16	
5/11 MA	**6/11 TI**	**7/11 KE**	**8/11 TO**	**9/11 PE**	**10/11 LA**	
						MARRASKUU VIIKKO 45 1984
					⊙ 8.06–16.01	
					11/11 SU	
⊙ 7.54–16.13	⊙ 7.56–16.11	⊙ 7.59–16.08	⊙ 8.01–16.06	⊙ 8.04–16.03	⊙ 8.09–15.59	

12/11 MA	13/11 TI	14/11 KE	15/11 TO	16/11 PE	17/11 LA	
						MARRASKUU VIIKKO 46 1984
					⊙ 8.24–15.46	
					18/11 SU	
⊙ 8.12–15.56	⊙ 8.14–15.54	⊙ 8.17–15.52	⊙ 8.19–15.50	⊙ 8.22–15.48	⊙ 8.27–15.43	

19/11 MA	20/11 TI	21/11 KE	22/11 TO	23/11 PE	24/11 LA	
						MARRASKUU VIIKKO 47 1984
					⊙ 8.41–15.32	
					25/11 SU	
⊙ 8.29–15.41	⊙ 8.32–15.39	⊙ 8.34–15.38	⊙ 8.36–15.36	⊙ 8.39–15.34	⊙ 8.44–15.30	

26/11 MA	27/11 TI	28/11 KE	29/11 TO	30/11 PE	1/12 LA	
						MARRASKUU
						VIIKKO 48
						1984
					⊙ 8.57–15.22	
					2/12 SU	
⊙ 8.46–15.29	⊙ 8.48–15.27	⊙ 8.50–15.26	⊙ 8.52–15.24	⊙ 8.54–15.23	⊙ 8.59–15.20	

3/12 MA	4/12 TI	5/12 KE	6/12 TO	7/12 PE	8/12 LA	
						JOULUKUU
						VIIKKO 49
						1984
					⊙ 9.09–15.15	
					9/12 SU	
⊙ 9.01–15.19	⊙ 9.02–15.18	⊙ 9.04–15.17	⊙ 9.06–15.16	⊙ 9.08–15.15	⊙ 9.11–15.14	

10/12 MA	11/12 TI	12/12 KE	13/12 TO	14/12 PE	15/12 LA	
						JOULUKUU VIIKKO 50 1984
					⊙ 9.19–15.12	
					16/12 SU	
⊙ 9.13–15.13	⊙ 9.14–15.13	⊙ 9.15–15.13	⊙ 9.17–15.12	⊙ 9.18–15.12	⊙ 9.20–15.12	

17/12 MA	18/12 TI	19/12 KE	20/12 TO	21/12 PE	22/12 LA	
						JOULUKUU VIIKKO 51 1984
					⊙ 9.24–15.14	
					23/12 SU	
⊙ 9.21–15.12	⊙ 9.22–15.12	⊙ 9.22–15.12	⊙ 9.23–15.13	⊙ 9.24–15.13	⊙ 9.25–15.14	

24/12 MA	25/12 TI	26/12 KE	27/12 TO	28/12 PE	29/12 LA	
						JOULUKUU VIIKKO 52 1984
					⊙ 9.25–15.20	
					30/12 SU	
⊙ 9.25–15.15	⊙ 9.25–15.16	⊙ 9.25–15.17	⊙ 9.25–15.18	⊙ 9.25–15.19	⊙ 9.25–15.21	

31/12 MA	1/1 TI	2/1 KE	3/1 TO	4/1 PE	5/1 LA	
						JOULUKUU VIIKKO 1 1984—1985
					⊙ 9.21–15.30	
					6/1 SU	
⊙ 9.24–15.23	⊙ 9.24–15.24	⊙ 9.23–15.25	⊙ 9.23–15.27	⊙ 9.22–15.29	⊙ 9.20–15.32	

NIMIPÄIVÄLUETTELO

Tähdellä * merkityt nimet siirtyvät karkausvuonna seuraavaan päivään

Naisten nimet

Aamu 2/2
Aija 25/3
Aila 17/9
Aili 17/9
Aina 10/5
Aini 10/5
Ainikki 10/5
Aino 10/5
Aira 4/12
Airi 4/12
Aliisa 14/7
Alina 22/4
Alli 31/1
Alma 28/5
Amalia 19/5
Amanda 26/10
Anelma 2/12
Anita 22/10
Anitta 22/10
Anja 22/10
Anna 9/12
Anne 9/12
Anneli 9/12
Anni 9/12
Annika 9/12
Annikki 9/12
Annukka 9/12
Ansa 4/9
Anu 9/12
Arja 28/9
Armi 4/2
Asta 30/7
Auli 16/12
Aulikki 16/12
Aune 21/1
Auni 21/1
Aura 10/3
Auri 10/3

Birgitta 7/10

Eeva 24/12
Eevi 24/12
Eija 19/2
Eila 30/10
Eine 23/1
Eini 23/1
Eira 9/8
Eleonoora 11/7
Eliisa 19/11
Elina 10/2
Elisa 19/11
Elisabet 19/11
Ella 10/2
Ellen 10/2
Elli 11/7
Elma 12/2
Elmi 12/2
Elna 10/2
Elsa 14/10
Else 14/10
Elsi 14/10
Elvi 27/6
Emilia 19/5
Emma 19/5
Emmi 19/5
Enni 23/1
Erja 9/8
Essi 16/5
Ester 16/5
Esteri 16/5
Eveliina 24/12

Floora 13/5

Hanna 21/7
Hanne 21/7
Hannele 21/7
Heidi 27/7
Heini 28/11
Helena 31/7
Helga 31/5
Heli 20/2
Helinä 20/2
Heljä 20/2
Helka 31/5
Helle 27/10
Hellevi 16/9
Helli 27/10
Hellin 27/10
Hellä 27/10
Helmi 7/5
Helvi 15/10
Hely 20/2
Henna 20/1
Henni 20/1
Henriikka 20/1
Hertta 4/11
Heta 15/10
Hilja 8/10
Hilkka 27/11
Hilla 16/9
Hille 16/9
Hillevi 16/9
Hilma 21/11
Hilppa 8/1

Iida 14/9
Iina 29/8
Iines 29/8
Iiris 14/11
Ilma 26/8
Ilmatar 26/8
Ilmi 26/8
Ilona 9/10
Ilta 9/7
Immi 11/6
Impi 11/6
Inari 29/8
Inka 5/10
Inkeri 5/10
Irene 5/4
Irina 5/4
Irja 30/1
Irma 31/3
Irmeli 31/3
Iro 5/4

Jaana 15/8
Jenni 21/7
Johanna 21/7
Jonna 21/7
Julia 12/4

Kaarina 25/11
Kaija 25/11
Kaino 18/2
Kaisa 25/11
Kaisu 25/11
Karoliina 20/5
Kastehelmi 7/5
Katariina 25/11
Kati 25/11
Katja 25/11
Katri 25/11
Kerttu 17/3
Kerttuli 17/3
Kielo 14/6
Kirsi 24/7
Kirsti 24/7
Klaara 12/8
Krista 24/7
Kristiina 24/7
Kukka 13/5
Kukka-Maaria 2/7
Kylli 8/12
Kyllikki 8/12

Lahja 7/8
Laila 5/3
Laina 8/2
Lauha 20/4
Laura 18/1
Lea 5/1
Leea 5/1
Leena 22/7
Leeni 22/7
Leila 5/3
Lemmikki 24/11
Lempi 24/11
Lenita 22/7
Liina 22/6
Liisa 19/11
Liisi 19/11
Lilja 20/5
Lilli 20/5
Linda 15/4
Linnea 3/8
Lotta 12/5
Loviisa 25/8
Lyydia 23/5
Lyyli 23/5

Maaret 20/7
Maaria 2/7
Maarit 20/7
Maija 2/7
Maiju 2/7
Maikki 2/7
Maila 17/5
Maili 17/5
Mailis 17/5
Maini 5/5
Maire 1/8
Manta 26/10
Margareeta 20/7
Mari 2/7
Maria 2/7
Marianna 15/8
Marianne 15/8
Marika 2/7
Marita 15/8
Maritta 15/8
Marja 15/8
Marjaana 15/8
Marjatta 15/8
Marjo 15/8
Marjukka 15/8
Marjut 15/8
Marketta 20/7
Martta 26/7
Mataleena 22/7
Matilda 14/3
Meeri 2/7
Meri 3/12
Merja 27/4
Mervi 21/9
Mielikki 23/9
Miia 30/4
Milja 19/5
Milla 19/5
Mimmi 26/5
Minna 26/5
Mira 30/4
Mirja 30/4
Mirjami 30/4
Mirka 30/4
Mirkka 30/4
Mirva 30/4

Niina 26/10
Noora 11/7

Oili 23/7
Oivi 5/2
Olga 23/7
Onerva 14/8
Orvokki 3/6
Outi 3/5

Paula 22/6
Pauliina 22/6
Piia 28/12
Pilvi 19/4
Pirita 7/10
Piritta 7/10
Pirjo 7/10
Pirkko 7/10
Pulmu 1/4
Päivi 16/6
Päivikki 16/6
Päivä 16/6
Pälvi 19/4

Raakel 17/12
Raija 9/2
Raila 13/6
Raili 13/6
Raisa 9/2
Raita 1/4
Rauha 29/12
Rauna 15/7
Rauni 15/7
Reeta 20/7
Reetta 20/7
Reija 19/9
Riikka 18/7
Riina 25/11
Riitta 1/2
Ritva 27/5
Roine 6/10
Ruusu 4/5
Ruut 4/1

Saana 17/10
Saara 19/7
Saija 4/10
Saila 4/10
Saima 10/7
Saimi 10/7
Saini 17/10
Salla 19/7
Salli 19/7
Salme 5/8
Sanelma 5/8
Sanna 11/8
Sanni 11/8
Sari 19/7
Satu 18/10
Seija 13/12
Selja 22/11
Selma 5/12
Senja 24/1
Senni 23/12
Signe 23/8
Siiri 19/6
Silja 22/11
Silva 8/8
Sini 2/9
Sinikka 2/9
Sirja 30/9
Sirkka 16/10
Sirkku 16/10
Sirpa 15/9
Sisko 26/11
Sivi 24/11
Sofia 15/5
Sohvi 15/5
Soila 3/9
Soile 3/9
Soili 3/9
Sointu 25/10
Solja 15/1
Sonja 15/5
Sorja 30/9
Suoma 8/4
Suometar 8/4
Susanna 11/8
Suvi 7/6
Sylvi 8/8
Sylvia 8/8
Säde 18/10

Taija 13/10
Taimi 8/9
Taina 13/10
Talvikki 11/2
Tanja 13/10
Tarja 7/3
Taru 7/3
Tea 6/2
Teija 6/2
Tellervo 13/4
Terhi 6/2
Terhikki 6/2
Terttu 26/4
Tiia 6/2
Tiina 24/7
Tilda 14/3
Toini 12/1
*Tuija 25/2
*Tuire 25/2
Tuomi 15/4
Tuovi 12/12
Tuula 14/5
Tuuli 22/2
Tuulia 22/2
Tuulikki 22/2
Tytti 18/9
Tyyne 18/9
Tyyni 18/9

Ulla 4/7
Ulpu 4/7
Unelma 2/12
Ursula 21/10

Valma 12/9
Valpuri 1/5
Vanamo 3/8
Vappu 1/5
Varma 23/8
Varpu 20/9
Vaula 15/11
Veera 4/8
Vellamo 3/12
Venla 2/6
Verna 11/4
Viena 15/6
Vieno 15/6
Viivi 2/5
Vilhelmiina 26/5
Vilja 27/8
Vilma 26/5
Virpi 12/11
Virva 2/3
Virve 2/3
Vuokko 2/5

Miesten nimet

Aadolf 23/6
Aapeli 2/1
Aapo 18/12
Aappo 18/12
Aarne 16/11
Aarni 16/11
Aarno 16/11
Aaro 1/7
Aaron 1/7
Aarre 12/10
Aarto 12/10
Aatami 24/12
Aatos 8/11
Aatto 23/6
Aatu 23/6
Ahti 21/6
Ahto 21/6
Ahvo 7/4
Aimo 29/11
Aki 20/3
Akseli 23/3
Aku 7/1
Albert 24/4
Ale 11/9
Aleksanteri 11/9
Aleksi 10/10
Aleksis 10/10
Ali 11/9
Allan 7/4
Alpi 1/3
Alpo 1/3
Altti 24/4
Alvi 1/3
Ano 13/11
Anselmi 21/4
Anssi 21/4
Antero 30/11
Anton 17/1
Antti 30/11
Antto 17/1
Anttoni 17/1
Arhippa 7/9
Arho 7/9
Ari 4/3
Armas 28/3
Arsi 4/3
Arto 31/10
Arttu 31/10
Artturi 31/10
Arvi 31/8
Arvo 3/7
Asko 6/9
Aslak 23/2
Asmo 24/10
Atro 4/3
Atso 28/7
Atte 30/11
August 7/1
Aukusti 7/1
Aulis 16/8
Auno 24/9
Auvo 9/3

Daavid 30/12
Daniel 11/12

Edvard 18/3
Eelis 9/4
Eemeli 30/8
Eemil 30/8
Eerikki 18/5
Eero 18/5
Eetu 18/3
Einari 17/11
Eino 17/11
Elias 9/4
Eljas 9/4
Elmer 3/1
Elmo 3/1
Ensio 9/6
Erkki 18/5
Ernesti 13/3
Erno 13/3
Esa 6/7
Esaias 6/7
Esko 12/6

Gabriel 24/3

Hannes 27/12
Hannu 27/12
Harri 6/1
Heikki 19/1
Heimo 15/12
Heino 8/5
Hemminki 22/5
Hemmo 22/5
Henri 19/1
Henrik 19/1
Henrikki 19/1
Herkko 12/7
Herman 12/7
Hermanni 12/7

Iikka 19/12
Iiro 19/12
Iisakki 19/12
Iivari 22/8
Iivo 22/8
Ilari 13/7
Ilkka 16/3
Ilmari 16/1
Ilmo 16/1
Ilpo 28/4
Ilppo 28/4
Immanuel 26/3
Immo 26/3
Into 20/6
Isko 19/12
Ismo 10/12
Isto 9/9

Jaakkima 20/3
Jaakko 25/7
Jaakob 25/7
Jaakoppi 25/7
Jalmari 20/11
Jalo 16/4
Jani 24/6
Janne 24/6
Jari 20/11
Jarkko 26/6
Jarmo 26/6
Jarno 26/6
Jere 26/6
Jeremias 26/6
Joel 13/7
Johannes 24/6
Joni 29/3
Jonne 29/3
Jonni 29/3
Joonas 29/3
Jooseppi 19/3
Jori 23/4
Jorma 26/6
Jouko 14/12
Jouni 29/3
Jousia 18/11
Juha 24/6
Juhana 24/6
Juhani 24/6
Juho 24/6
Jukka 24/6
Julius 12/4
Jussi 24/6
Juuso 19/3
Jyri 23/4
Jyrki 23/4

Kaapo 24/3
Kaappo 24/3
Kaapro 24/3
Kaarle 28/1
Kaarlo 28/1
Kai 16/2
Kalervo 11/3
Kaleva 10/9
Kalevi 10/9
Kalle 28/1
Kari 11/1
Karri 11/1
Kasperi 20/10
Kauko 3/3
Kauno 20/10
Keijo 21/2
Keimo 13/8
Kerkko 20/12
Kimmo 2/8
Klaus 7/7
Klemetti 23/11
Konsta 21/5
Konstantin 21/5
Kosti 21/5
Kristian 13/11
Kuisma 26/9
Kullervo 25/9
Kustaa 6/6
Kustaa Aadolf 6/11
Kustavi 6/6
Kyösti 6/6

Lari 13/7
Lasse 10/8
Lassi 10/8
Launo 7/7
Lauri 10/8
Leevi 18/8
Leo 28/6
Lyly 1/11

Mainio 5/9
Manne 26/3
Manu 26/3
Markku 25/4
Marko 25/4
Markus 25/4
Martti 10/11
*Matias 24/2
*Matti 24/2
Mauno 19/8
Maunu 19/8
Mauri 22/9
Mies 28/1
Miika 29/9
Miikka 29/9
Mika 29/9
Mikael 29/9
Mikko 29/9

*Nestori 26/2
Niilo 6/12
Niko 6/12
Nikodemus 1/6
Nuutti 13/1
Nyyrikki 10/1

Ohto 11/10
Oiva 29/5
Olavi 29/7
Olli 29/7
*Onni 28/2
Orvo 13/9
Oskari 1/12
Osmo 11/5
Ossi 17/7
Ossian 17/7
Otso 11/10
Otto 17/4

Paavali 25/1
Paavo 25/1
Panu 11/11
Pasi 30/5
Paul 25/1
Pauli 25/1
Pekka 29/6
Pekko 29/6
Pellervo 2/4
Pentti 21/3
Pertti 24/4
Perttu 24/8
Petri 29/6
Petteri 29/6
Pietari 29/6
Pirkka 1/9
Päiviö 30/6
Päivö 30/6

Raafael 22/12
Raimo 3/10
Raine 26/1
Raino 26/1
Rami 18/12
Rauli 27/8
Rauno 1/10
Reijo 12/3
Reima 5/11
Reino 16/7
Reko 12/3
Rikhard 7/2
Riku 7/2
Risto 15/3

Sakari 14/1
Saku 14/1
Salomo 8/6
Salomon 8/6
Sami 20/8
Sampo 3/4
Sampsa 7/12
Samu 20/8
Samuel 20/8
Samuli 20/8
Santeri 11/9
Saul 27/3
Sauli 27/3
Seppo 10/6
Severi 23/10
Silvo 31/12
Simo 28/10
Sipi 15/2
Sippo 15/2
Soini 21/8
Sulevi 5/6
Sulho 13/2
Sulo 13/2
Sylvester 31/12

Taavetti 30/12
Taavi 30/12
Tahvo 26/12
Taisto 7/11
Taito 14/4
Taneli 11/12
Tapani 26/12
Tapio 18/6
Tarmo 6/3
Tarvo 13/3
Tatu 11/12
Tauno 28/8
Teemu 1/6
Teijo 29/4
Tenho 18/11
Teppo 26/12
Terho 3/11
Tero 10/4
Teuvo 9/11
Timo 9/5
Toimi 6/8
Toivo 4/6
Tomi 21/12
Tommi 21/12
Toni 17/1
Topi 2/11
Topias 2/11
*Torsti 27/2
Touko 24/5
Tuomas 21/12
Tuomo 21/12
Turkka 8/7
Turo 8/7
Tuukka 24/5
Tuure 28/4

Ukko 4/4
Uljas 19/10
Untamo 5/7
Unto 5/7
Uolevi 29/7
Uoti 29/7
Urho 17/6
Urmas 29/10
Urpo 25/5
Usko 30/3
Uuno 25/6

Valdemar 18/4
Valio 2/10
Valo 3/2
Valto 18/4
Valtteri 29/1
Veijo 9/1
Veikko 9/1
Veini 21/8
Veli 9/1
Verneri 17/8
Vesa 27/9
Vihtori 22/3
Vilhelm 6/4
Vilho 6/4
Viljami 6/4
Viljo 27/1
Ville 6/4
Vilppu 8/3
Visa 22/1
Voitto 14/2
Väinämö 17/2
Väinö 17/2

Ylermi 6/5
Yrjänä 23/4
Yrjö 23/4

1

Artikkeliosio

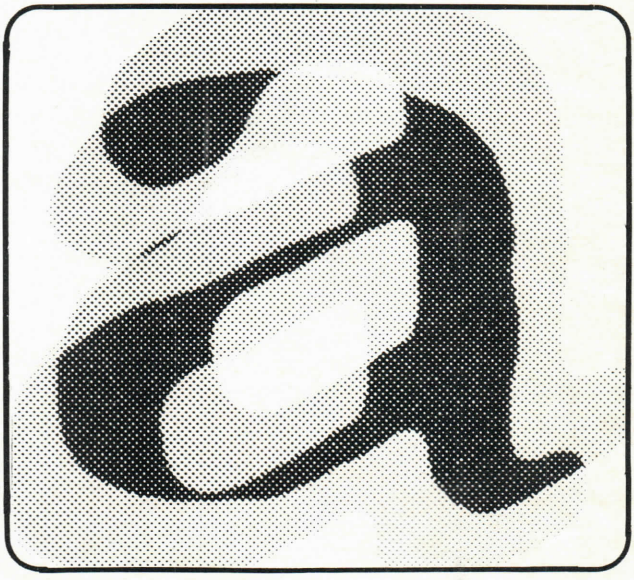

Lauri Kangas

Tällä yhteisellä pallollamme

Maapallo on pyöreä ja se on alati liikkeessä. Tästä olemme yksimielisiä. Katolinen kirkkokin on nykyisen paavin aikana tämän totuuden virallisesti hyväksynyt. Se miten tämän pallomme näemme ja etenkin se, mitä tunnustamme sen pinnalla tapahtuvan, vaihtelee sekä yksilöiden että eri kansojen välillä. Sosialidemokraateille ovat arvokkaita havainnot muutoksista. Ne tukevat käsitystämme, että pallon pintakin on jatkuvassa liikkeessä.

Maailmantapahtumiin törmäämme nykyään tietotulvana. Lehdet, radio ja televisio kyllästävät tajuntamme sodilla, kaappauksilla ja kriiseillä. Kehityksen havaitseminen tästä tietopaljoudesta on vaikeampaa. Kaiken uuden tiedon suhteutamme ennen omaksumaamme käsitykseen kokonaisuudesta. Siksi on erityisen tärkeätä aika-ajoin tarkistaa myös se, mikä on kuvamme kokonaisuudesta: Miltä pallo näyttää mielissämme, minkä kokoinen se on ja missä on Suomi? Vastaaminen tämänkaltaisiin kysymyksiin auttaa jäsentämään myös sen tiedon, joka päivittäin päähämme kulkee.

Tähän on koottu aineksia maailman katsomiseen, ne voivat olla myös osia maailmankatsomuksestamme.

MAAPALLO KENGURUPERSPEKTIIVISTÄ

Pallo on pyöreä. Sitä on yhtä oikein katsoa miltä suunnalta tahansa. Vain ihmisen historia ja vahvemman voima on opettanut näkemään sellaisen pallon, jossa Eurooppa on keskellä. Kenguruperspektiivi antaa toisenlaisen kuvan. Kengurun kuva on yhtä oikea kuin eurooppalaisen siirtomaavalloittajankin.

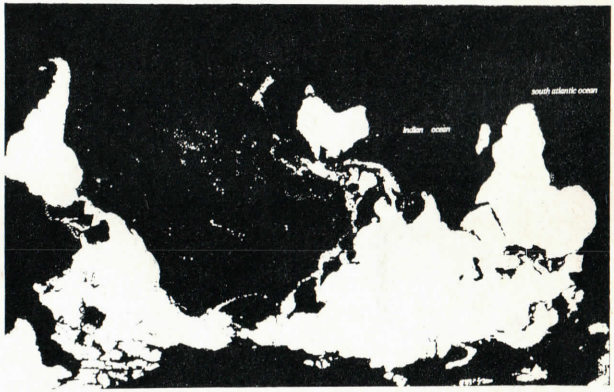

. . .JA POHJOISNAVALTA

Pohjoisnapaan tuijottamista harjoittavat suurvaltojen sotapäälliköt. Heidän kuvansa on mielenkiintoinen, kun ottaa huomioon, että he suunnittelevat mannerten välisiä ohjuksia. Lentoradat ovat pohjoisessa "lyhyitä".

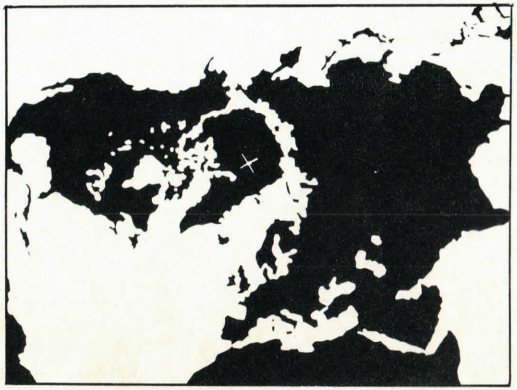

MERCATORIN KARTTA

Noin 400 vuotta sitten Mercator teki kartan auttaakseen eurooppalaisia purjehtimaan löytöretkilleen. Siitä tuli ihan määrätty maailmankartta. Hänen kartografinen esityksensä on nimittäin vääristynyt. Se on Eurooppa-keskeinen ja kuvaa lähinnä oman aikansa ihmisten tapaa katsella maailmaa. Arno Petersin uusi kartta asettaa päiväntasaajan keskelle ja antaa oikeamman kuvan eri maanosien suhteista toisiinsa.

Mercatorin kartassa pohjoinen pallonpuolisko on kaksikolmasosaa koko maapallosta. Eteläinen pallonpuolisko on puristettu yhteen kolmannekseen. Maanosien suhteellinen koko on siinä määrin vääristynyt, että Eurooppa näyttää suuremmalta kuin Etelä-Amerikka. Kuitenkin Etelä-Amerikka on kaksi kertaa niin suuri (17,8 milj. km^2) kuin Eurooppa (9,7 milj. km^2).

Lähde: New Internationalist no 68/1978

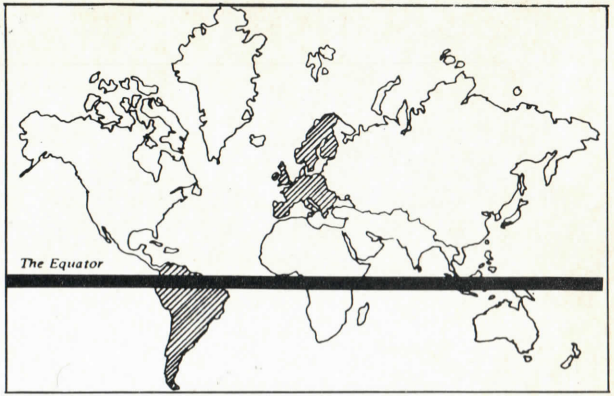

PETERSIN KARTTA

Petersin karttaan piirretty rajaviiva kuvaa sitä maajakoa jota käytetään nk. Pohjois—Etelä keskustelussa (Teollisuusmaat—kehitysmaat).

Pääpiirteissään joko pohjoiseen ja etelään tapahtui siirtomaavallan vuosisatojen aikana. Se oli jako valloittajien ja alistettujen välillä.

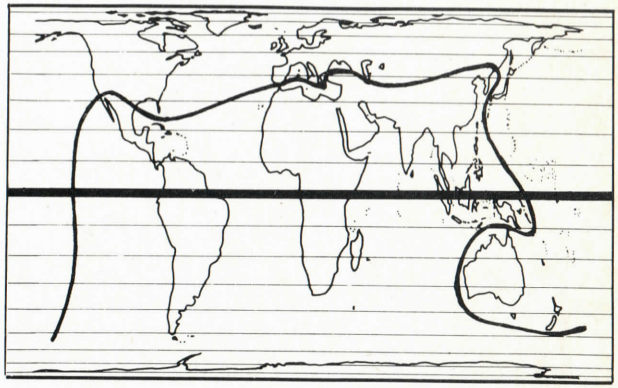

ENTISET SIIRTOMAAT/NYKYISET NÄLKÄ- JA ALIKEHITYS-ALUEET

Siirtomaavallan purkautuminen on historian mittapuun mukaan lyhyt ajanjakso. Yli kaksi kolmannesta YK:n nykyisistä jäsenmaista on itsenäistynyt toisen maailmansodan jälkeisenä aikana. Näitä vastaitsenäistyneitä maita kutsutaan yleisnimikkeellä kehitysmaat.

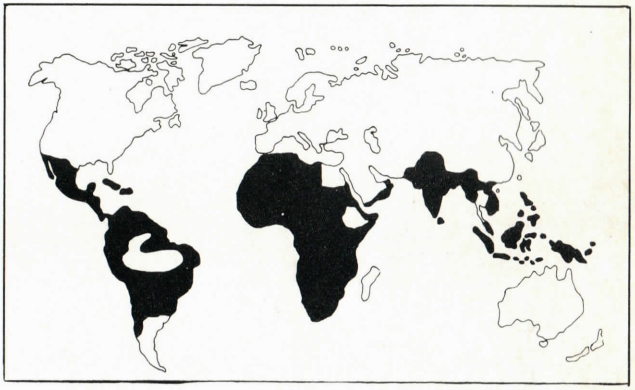

SUOMEN KEHITYSAVUN KOHDEMAAT

Suomen ponnistukset kahdenvälisessä kehitysyhteistyössä ovat suuntautuneet ohjelmallisesti kartassa kuvattuihin maihin. Koko kehitysyhteistyömäärärahamme ovat suhteutettuina varallisuuteemme (BKT) n. puolet siitä mihin olemme YK:ssa lupautuneet. Vuoden 1984 budjetissa ylitämme miljardin markan rajan.

Enin osa antamastamme kahdenvälisestä avustamme palautuu meille takaisin tavaratilausten myötä.

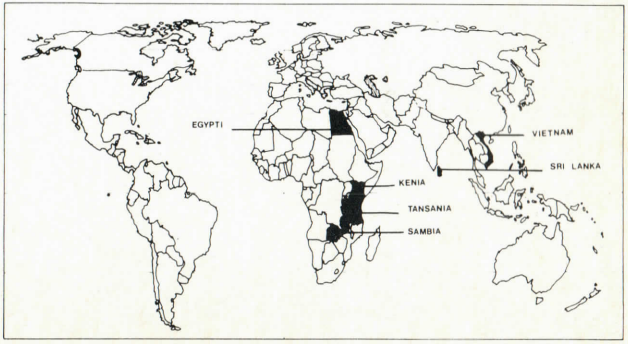

MAAILMANPANKIN KOHOKUVA

Kansojen varallisuutta vertaillaan käyttämällä suhdelukuna bruttokansantuotetta (vuoden aikana maassa tuotetun tavaran ja palveluiden rahallinen määrä) jaettuna asukasta kohti.

Tämä vertailuperuste ei ole paras, jättäähän se tilastoimatta esim. omavaraistalouden, mutta se kuvaa varallisuuden epätasaista jakautumista maailmassa.

Maailmanpankin julkaisemassa tilastokartassa mannerten korkeus kuvaa sen kansalaisten tilastollista varallisuusastetta (BKT/as.). Kunkin maan tai maanosan varallisuuden jaosta kansalaisten kesken ei tämä suhdeluku kerro.

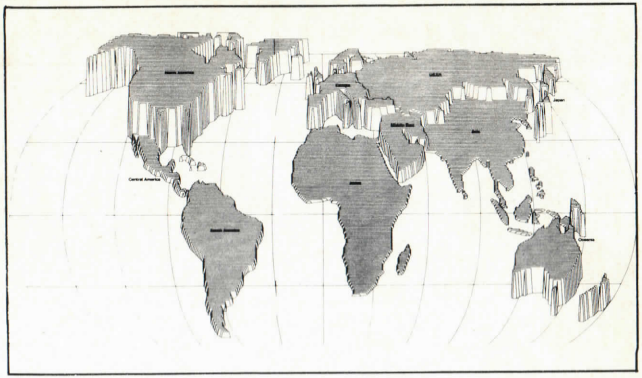

MAAILMAN KONFLIKTIPISTEET

Me puhumme sodanjälkeisestä ajasta, tarkoittaen toista maailmansotaa. Onko aikakäsityksemmekään sama niiden kanssa, jotka asuvat alueilla, joilla on sodittu "II maailmansodan" jälkeen.

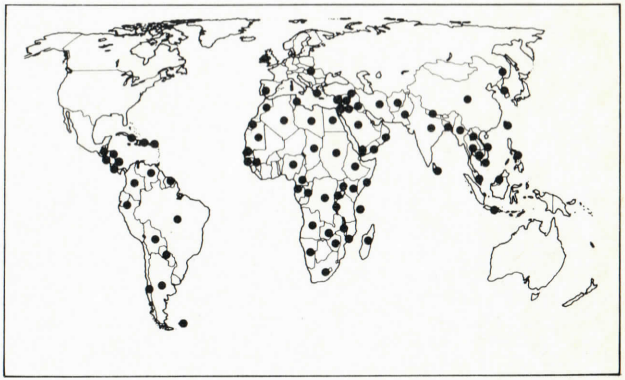

RONALD REAGANIN MAAILMA

Kykyymme vastaanottaa uutta tietoa ja tahtoomme toimia vaikuttaa se kuva, jonka maailmastamme luomme. Pilapiirtäjän näkemys maailman ehkä vaikutusvaltaisimman poliitikon maailmankuvasta kärjistää tämän tosiasian.

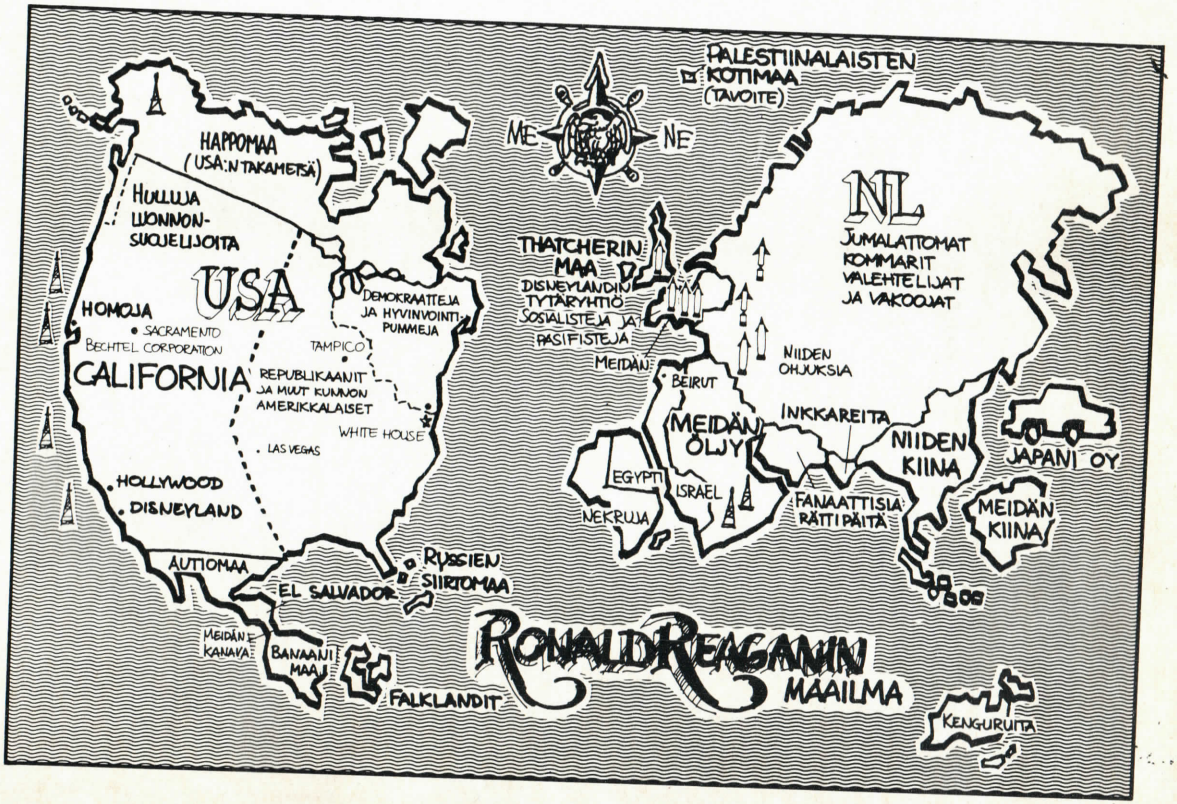
RONALD REAGANIN MAAILMA
USA
HAPPOMAA (USA:N TAKAMETSÄ)
HULLUJA LUONNONSUOJELIJOITA
HOMOJA
SACRAMENTO
BECHTEL CORPORATION
CALIFORNIA
TAMPICO
DEMOKRAATTEJA JA HYVINVOINTIPUMMEJA
REPUBLIKAANIT JA MUUT KUMMON AMERIKKALAISET
WHITE HOUSE
LAS VEGAS
HOLLYWOOD
DISNEYLAND
AUTIOMAA
EL SALVADOR
RUSSIEN SIIRTOMAA
MEIDÄN KANAVA
BANAANIMAA
FALKLANDIT
ME
NE
PALESTIINALAISTEN KOTIMAA (TAVOITE)
NL
JUMALATTOMAT KOMMARIT VALEHTELIJAT JA VAKOOJAT
THATCHERIN MAA
DISNEYLANDIN TYTÄRYHTIÖ
SOSIALISTEJA JA PASIFISTEJA
MEIDÄN
NIIDEN OHJUKSIA
BEIRUT
MEIDÄN ÖLJY
INKKAREITA
NIIDEN KIINA
JAPANI OY
EGYPTI
ISRAEL
NEKRUJA
FANAATTISIA RÄTTIPÄITÄ
MEIDÄN KIINA
KENGURUITA

DIA DEL GUERRILLERO HEROICO 8 DE OCTUBRE
JOURNEE DU GUERILLERO HEROIQUE 8 OCTOBRE
DAY OF THE HEROIC GUERRILLA OCTOBER 8

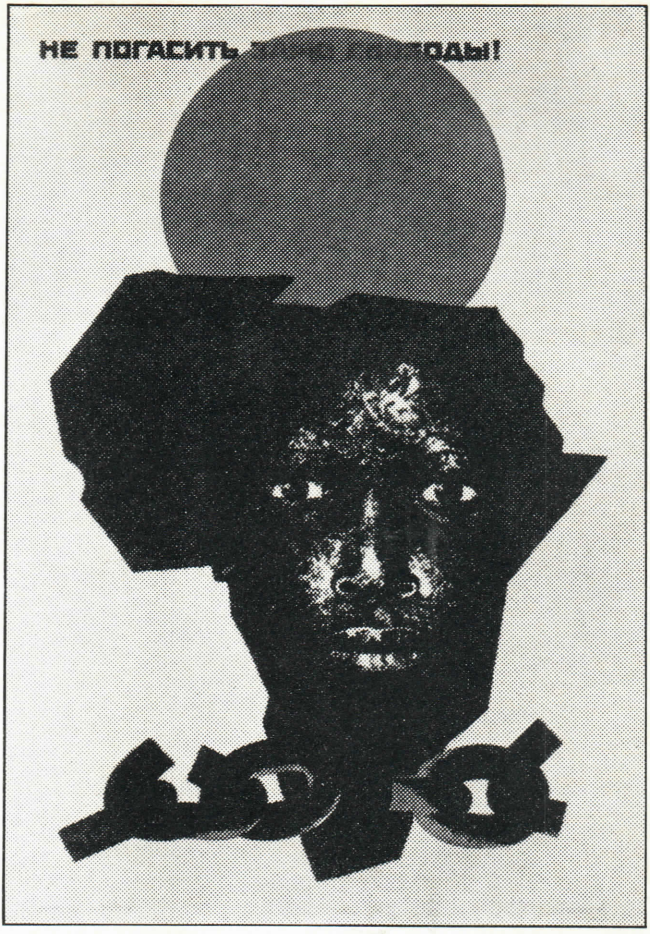

Kartta maailmankuvaan vaikuttajana.

Unto Vesa

Suomalaisten kehitysmaamielikuvat

On vielä suurelta osin tutkimatta, millaisena kehitysmaat näyttäytyvät suomalaisten kollektiivisessa tajunnassa. Tähänastisissa tutkimuksissa on oltu enemmän kiinnostuneita kehitysmaita koskevasta tiedonvälityksestä, ihmisten kehitysmaatietoudesta (yleensä parilla—kolmella kysymyksellä mitattuna) ja kehitysyhteistyöhön suhtautumisesta. Nämä kaikki liittyvät kyllä kehitysmaakäsityksiin, mutta eivät kata niitä kokonaisuudessaan. Kun tiedonvälityksessä on kirjattu pahoja vinoutumia ja puutteita, on jo senkin perusteella päätelty, että ei ole kovin helppoa — tai edes mahdollista — rakentaa itselleen objektiivista kokonaiskuvaa kehitysmaiden todellisuudesta. Tiedetään myös, että missä tiedot ovat vajavaiset, siellä ennakkoluuloilla, uskomuksilla, myyteillä on enemmän sijaa.

Väitän — tässä vaiheessa hypoteesinluonteisesti — että suomalaisilla on ollut ja on ainakin kolme erilaista kuvaa kehitysmaista, kuvaa joissa todet ja epätodet ainekset, tiedot ja myytit yhtyvät.

Ensimmäistä käsitystä luonnehdin ilmaisulla "primitiiviset mutta onnelliset alkuasukaskansat". Se on kuva kansoista, jotka elävät paratiisillisissa olosuhteissa, saavat hedelmiä ja riistaa tarpeensa mukaan, elävät omien tapojensa mukaan, yksinkertaisesti mutta onnellisina. Heidän primitiivisyytensä on tietysti mitä ilmeisintä, puuttuuhan siitä eurooppalainen sivistys ja kristinusko, mutta tämä puute on maallisella ja kirkollisella lähetystyöllä korjattavissa. Tämä kuva lienee varsin vanha, mutta ilmenee eri muodoissaan vieläkin. Se heijastui esim. Suomen Kuvalehden pakinoitsijan tekstissä v. 1961 seuraavassa asussa:

Kaikille samat olot ja elämänehdot. Hyvä se. Mutta tekisi mieleni kun puhutaan niin paljon kaikenlaisista oikeuksista ja vapauksista, korottaa ääneni erään halveksitun oikeuden puolesta. Se on oikeus olla "alikehittynyt". Sitä

maailma ei kuitenkaan salli: rajat häviävät, kansat lähentyvät, eri asia on muuttuvatko ihmiset inhimillisemmiksi kun heiltä kiistetään tuo oikeus.

Nähdäkseni aika pitkälti sama näkemys on edelleenkin usein pohjalla silloin kun ollaan suosittamassa kehitysmaille vain perinteellistä tai ns. pehmeää teknologiaa, kun paheksutaan kehitysmaiden teollistumista tai sanotaan, että niiden kansat olisivat "paljon onnellisempia" omissa entisissä oloissaan, entisillä ehdoillaan.

Toinen kuva kehitysmaista on sisällytettävissä sanoihin "kummat, erilaiset ja eksoottiset". Mitä kaukaisempi maa ja kansa sen kummallisemmat tavat ja kulttuurit. Niihin voi suhtautua — sisällöstä riippuen — ylhäältä alaspäin katsoen joko hyväntahtoisen suopeasti ja kiinnostuneina tai paheksuen. Kerran havaittu kummallisuus — olkoon elävässä todellisuudessa kuinka poikkeuksellinen tahansa — voidaan mielikuvissa yleistää vallitsevaksi ilmiöksi. Alkuperäinen havainto voi olla kirjallisuudesta, elokuvista tai lähetyssaarnaajien kertomuksista, mutta mielikuvissa siitä tulee osa todellisuutta.

Muutama vuosi sitten kirjoitin samasta aiheesta näin: "Arvelujen ja ajatusleikkien varaan jää pakosta myös kysymys, missä määrin esimerkiksi . . . loputon ihmissyöjäneekereistä kertovien pilakuvien virta vaikuttaa vastaanottajansa maailmaan". Yrjö Engeströmin tutkimus koululaisten mielikuvista tarjoaa nyt arveluille empiiristä perustaa. Hänen aineistossaan 135:stä "Neekereiden maassa" -aiheesta kirjoitetusta aineesta — kirjoittajat olivat 5—9-luokkalaisia — 20 prosentissa neekerit kuvattiin ihmissyöjinä, 22 prosentissa väkivaltaisina tai muuten vihamielisinä ja vain 16 prosentissa ystävällisinä. Ylemmille luokkaasteille tultaessa fantasiatyypit eivät muuttuneet myönteiseen suuntaan, vaan ihmissyöjä- ja vihamielisyysfantasioiden määrä lisääntyi. Tästä yksittäisestä aineistosta ei tietystikään pidä tehdä liian pitkälle meneviä johtopäätöksiä, mutta ei liene syytä myöskään uskotella, etteivätkö lapsuuden ja nuoruuden aikaiset mielikuvat, vaikkapa fantasiaksi käsitettyinäkin, jollakin tavalla jäisi elämään alitajuntaan.

Samantapaiseen yleistämiseen törmää jatkuvasti arkikeskustelussa, kun Idi Amin esitetään "tyypillisenä" Afrikan edustajana, Kaddafi arabien tai Pinochet Latinalaisen Amerikan. Kulttuurinen kuva muodostetaan poikkeuksien pohjalta, ehkä sen johdosta että ne näkyvät tiedonvälityksessä parhaiten. Tähän virheelliseen yleistämiseen yhtyy usein vielä se mitä Max Jakobson vuosia sitten luonnehti 'rasismiksi nurinpäin': kehitysmaiden törkeimpiinkään ihmisoikeusloukkauksiin ei helposti puututa, koska niiden ikäänkuin 'ymmärretään' kuuluvan kehitysmaiden kuvaan.

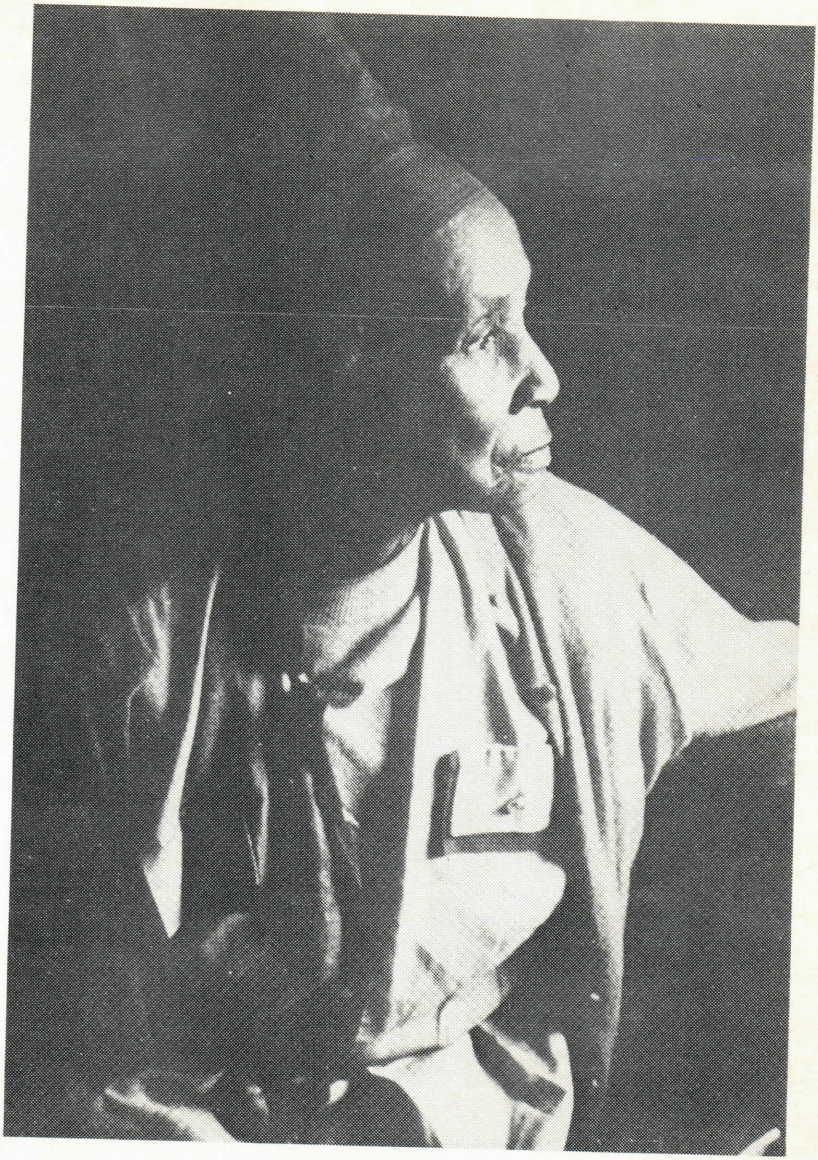

Kolmas ja ajallisesti tuorein kehitysmaiden kuva suomalaisessa tajunnassa tiivistyy sanoihin "köyhät nälkäänäkevät". Köyhyys, ja nälkä sen hallitsevana ilmenemismuotona nähdään yleiseksi kehitysmaita luonnehtivaksi ilmiöksi. Köyhyydelle on eri maailmankatsomusten mukaisia lukuisia selityksiä ja vastaavasti on tarjolla joukko erilaisia reseptejä, mutta yhtä kaikki kehitysmaat samaistetaan alikehitykseen ja köyhyyteen.

myytenä, milloin auttamishaluna). Samalla kaikki mielikuvat — kuten ajatuskaavoittumat yleensäkin — yleistetään koskemaan mitä laajimpia kokonaisuuksia: Afrikka tai Aasia nähdään yhtenä könttinä, "alkuasukaskansat" kokonaisuutena, "alikehittyneet maat" saman ongelman parissa painivana rykelmänä. Kulttuurien rikkaus ja vaihtelevuus, historiallisen kehityksen erot ja polveilut, taloudellisten ja yhteiskunnallisten ratkaisujen moninaisuus

Nämä kolme kuvaa, "primitiiviset-onnelliset", "kummat-eksoottiset" ja "köyhät-nälkäänäkevät", edustanevat syntyvaiheiltaan eri ajanjaksoja, ne ovat tajunnassa kerroksittain, mutta samalla ne yhä kilpailevat toistensa kanssa, lomittuvat toisiinsa, putkahtavat pinnalle eri yhteyksissä (milloin rasismina, milloin välinpitämättö-

jäävät "kollektiivisessa tajunnassa" kovin helposti unhoon. Uskoakseni silti ollaan kaiken aikaa menossa parempaan suuntaan siinä mielessä, että myyttisten ainesten tilalle mielikuvissa tulee yhä enemmän tietoa — ja tähän voidaan tietysti jatkuvalla valistustyöllä vaikuttaa.

2

Ilmoitusosio

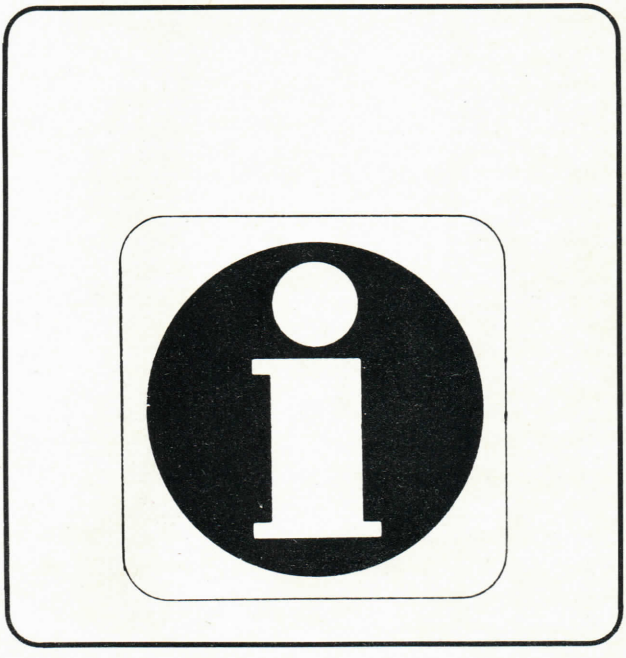

Kuluttajaneuvontaliitto r.y.

on valtakunnallinen työväenliikkeen neuvontajärjestö, jonka tarkoituksena on edistää kotitaloutta, käsityötä sekä kotipalvelua koskevaa kuluttajaneuvontaa.

Jäsenjärjestöt:
SAK, KK, TSL, KSL sekä 16 ammattiliittoa.

Kuluttajaneuvontaliiton toiminta-alueita ovat: kuluttajaneuvonta, kotitalousneuvonta, tekstiili- ja käsityöneuvonta ja kotipalvelutoiminta.

Liitto järjestää sopimuksen mukaan eri puolilla maata erilaisia kursseja, luentoja sekä neuvottelutilaisuuksia. Lisätietoja saa Kuluttajaneuvontaliiton toimistosta, Viherniemenkatu 5, 00530 Helsinki 53, puh: 90-701 27 44.

Paperityöläinen

Liittosi voima on myös sinusta kiinni

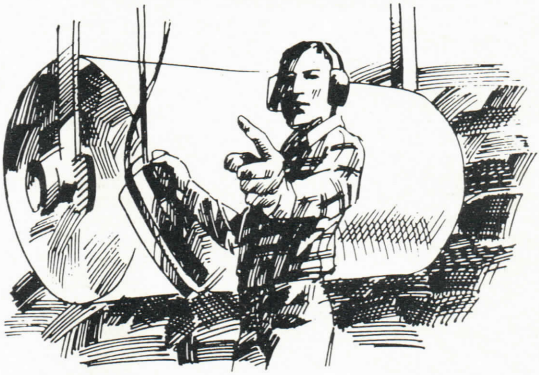

Sinä olet osa liittoasi. Voit vaikuttaa asioihin jos haluat. Mene mukaan kokouksiin. Sano mielipiteesi. Ota vastaan tehtäviä. Toimi. Voimakas liitto koostuu osallistuvista jäsenistä.

Katuosoite:
Paasivuorenkatu 2
00530 Helsinki 53

PAPERILIITTO
Yhdessä eteenpäin.

Postiosoite:
Pl 310
00531 Helsinki 53

Puh. 90-737 177

Mukavat loma- ja kokouspaikat Suomen kauneimmilla seuduilla

Vietä edullinen perheloma, reipas retkeilyloma, ylellinen täysihoitoloma tai järjestä tehokkaat kurssit Lomaliiton paikoissa.

Valittavanasi

- Ympärivuotiset hotellitason palvelut Espoossa (Korpilampi ja Lepolampi), Kalajoella, Keuruulla, Mäntyharjulla, Punkaharjulla, Savonlinnassa, Kittilässä ja Teiskossa
- kesähotellit Savonlinnassa
- lomakylät Sulkavalla ja Taipalsaaressa
- lomakeskukset Luumäellä, Suomussalmella ja Kustavissa
- lukuisat leirintäalueet

Kaikille niille on yhteistä luonnonkaunis ympäristö.

Lomaliitto

Myyntipalvelu

Toinen Linja 15, 00530 HELSINKI 53 puh. 90-765 877, telex 122891

KTV- kuntasektorin palkansaajien voimakas etujen ajaja

Palvelee jäseniään keskustoimiston lisäksi aluetoimistoissaan:

Helsingin seudun aluetoimisto, Paasivuorenkatu 4—6, 00530 Helsinki 53, puh. 90-77031

Itä-Suomen aluetoimisto, Puistokatu 6, 70100 Kuopio 10, puh. 971-225922

Kaakkois-Suomen aluetoimisto, Kievarinkatu 2—4 B 7, 53100 Lappeenranta 10, puh. 953-19750

Kainuun aluetoimisto, Kauppakatu 22 B, 87100 Kajaani 10, puh. 986-27741

Keski-Suomen aluetoimisto, Tapionkatu 4, 40100 Jyväskylä 10, puh. 941-19035

Lapin aluetoimisto, Rovakatu 26, 96200 Rovaniemi 20, puh. 991-10455

Oulun seudun aluetoimisto, Kirkkokatu 17 B 30, 90100 Oulu 10, puh. 981-224799 ja 229211

Pirkanmaan aluetoimisto, Rautatienkatu 10, 33100 Tampere 10, puh. 931-36633

Pohjanmaan aluetoimisto, Vaasanpuistikko 17, 65100 Vaasa 10, puh. 961-117511

Satakunnan aluetoimisto, Antinkatu 21 A, 28100 Pori 10, puh. 939-411330

Varsinais-Suomen aluetoimisto, Humalistonkatu 7 a, 20100 Turku 10, puh. 921-336255

Yhdessä olemme voimakkaita

KUNNALLISTEN TYÖNTEKIJÄIN JA VIRANHALTIJAIN LIITTO KTV ry

Kolmas linja 4, postiosoite PL 106
00531 Helsinki 53, puh. 90-77031
Karjaan kurssikeskus PL 6 10301 Karjaa
puh. 911/31700
Livohkan lomakeskus 97900 Posio
puh. 991/427122

Metalli

Metallityöväen Liitto on konepajojen, kaivosten, metalli- ja sähkötuotetehtaiden valimojen, sulattojen telakoiden, autokorjaamojen, tele-, pelti-, voimalaitosten- ja jalometallialan yli 160.000 työntekijän ammattijärjestö.

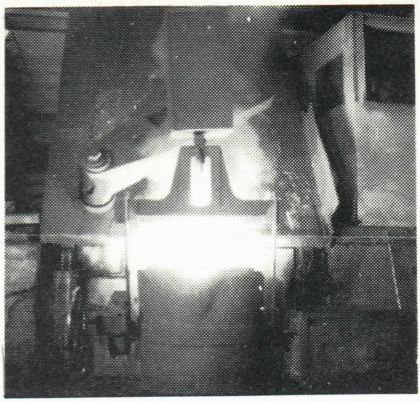

Kolmasosa Suomen teollisuuden tuotannosta syntyy metalliteollisuudessa. Metalli on suurin teollisuuden ammattiliitto.

METALLITYÖVÄEN LIITTO r.y.

Siltasaarenkatu 3—5 A, 00530 Helsinki 53
Metallarbetarförbundet

Postiliitto r.y.

Posti- ja telelaitoksessa
työskentelevien suurin
henkilökuntajärjestö:
121 jäsenosastoa,
yli 20 000 jäsentä.

Puheenjohtaja
Pertti Jyrkinen

Sihteeri
Kari Tamminen

Siltasaarenkatu 4
00530 Helsinki 53
puh. 90-718 411

Yli 90 000 jäsenen voimin rakennamme tätä maata. Me emme rakenna ainoastaan asuntoja, tehtaita, teitä ja siltoja, vaan haluamme olla rakentamassa oikeudenmukaista yhteiskuntaa sekä toimia kansainvälisen yhteistyön rauhan ja solidaarisuuden puolesta.

Rakennustyöläisten Liitto

Selkeästi ja tietopuolisesti eri asiayhteyksiin paneutuu rautatieläisten liiton 700 sivuinen historiateos käsitellessään suomalaista yhteiskuntaa ja työväenliikettä.

Kuvitettua, arvokasta kaksiosaista sidottua teosta on tilattavissa Rautatieläisten liitosta. Hinta 98 mk.

RAUTATIELÄISTEN LIITTO r.y.

Siltasaarenkatu 3—5, 00530 HELSINKI 53
Puhelin 90-711 688

AKT ON YLI 40 000 KULJETUSALAN TYÖNTEKIJÄN VAHVA ETUJÄRJESTÖ

Keskustoimisto:
Haapaniemenkatu 7—9 B
00530 Helsinki 53
Postiosoite:
PL 323, 00531 Helsinki 53
Puhelin:
(90) 709 11 vaihde

ALUTOIMISTOT:
Helsinki: Viherniemenkatu 5, 4. krs. puh. (90) 7013 468
JOENSUU: Kauppakatu 32, puh. (973) 26 630
JYVÄSKYLÄ: Asemakatu 7 h 19, puh. (941) 10 108
KOUVOLA: Valtakatu 24 A 8, puh. (951) 10 372
OULU: Mäkelininkatu 31, puh. (981) 229 211
PORI: Yrjönkatu 20, puh. (939) 35 188
ROVANIEMI: Koskikatu 36—38 B 11, puh. (991)23 065
TAMPERE: Rautatienkatu 10, puh. (931) 115 730
TURKU: Maariankatu 6b, puh. (921) 330 456
VAASA: Vaasanpuistikko 17, puh. (961) 113 786

AUTO- JA KULJETUSALAN TYÖNTEKIJÄLIITTO AKT r.y.

Kemian teollisuus on eräs vaarallisimmista teollisuuden aloista maassamme. Esimerkiksi suuronnettomuudet ovat jatkuvasti mahdollisia.
Kemian Työntekijäin Liitto vaatii, että työntekijälle annetaan mahdollisuus kieltäytyä vaarallisesta työstä. Tämä tavoite on saavutettavissa vain työväenpuolueiden ja ammattiyhdistysliikkeen yhteisin voimin.

KEMIAN TYÖNTEKIJÄIN LIITTO r.y.
Haapaniemenkatu 7—9 B. Puh. 70911
00530 Helsinki 53

HRHL

Hotelli- ja Ravintolahenkilökunnan Liitto HRHL r.y.

Postiosoite:
Postilokero 316
00531 Helsinki 53

Puhelin: 70 911 (vaihde)

Katuosoite:
Haapaniemenkatu 7—9
00530 Helsinki 53

Teva, suurin tamperelainen. 43 600 jäsentä, joista naisia 92 %.

Puheenjohtaja
Seppo Niemi
Sihteeri
Tuulikki Kannisto

Tekstiili- ja Vaatetustyöväen Liitto TVL r.y.

Katuosoite: Hämeenkatu 5 B
Postiosoite: Pl 87,
33101 Tampere 10
Puhelin: 931-32 340

Työn ja toimeentulon puolesta

SUOMEN ELINTARVIKETYÖLÄISTEN LIITTO SEL R.Y.

Siltasaarenkatu 6, PL 213
00531 Helsinki 53
puh. 90-717 877

ALUETOIMISTOT:

Helsinki—Uusimaa
Siltasaarenkatu 4, 00530 Helsinki 53
puh. 90-717 877

Turku
Mariankatu 6, 20110 Turku 11
puh. 921-515 600

Lahti
Sammonkatu 2, 15140 Lahti 14
puh. 918-43 339 ja 46 001

Vaasa
Raastuvankatu 18, 65100 Vaasa 10
puh. 961-116 777 ja 119 218

Tampere
Näsilinnankatu 22, 33210 Tampere 21
puh. 931-33 295 ja 37 957

Oulu
Rautatienkatu 16, 90100 Oulu 10
puh. 981-15 294 ja 14 820

Itä-Suomi
Kisalinna, 57130 Savonlinna 13
puh. 957-13 494

Kuopio
Museokatu 24, 70100 Kuopio 10
puh. 971-117 247

Toimihenkilö- ja Virkamies-järjestöjen Keskusliitto TVK

- 30 000 järjestäytyneen toimihenkilön ja virkamiehen etujärjestö
- puheenjohtaja Matti Kinnunen
- tiedotuspäällikkö Eva-Helena Jussila 155 2035

SUUNTA TURVATTUUN TULEVAISUUTEEN. YHDESSÄ.

Työtä akateemisten ja muiden erityiskoulutettujen palkansaajien työehtojen puolesta

AKAVA

45 jäsenjärjestöä
185 000 jäsentä

AKAVAN TOIMISTO

Rautatieläisenkatu 6
00520 Helsinki 52
puh. 90 - 141 822

PAIKALLISTOIMISTOT:

Tampere, puh. 931-113 900
Turku, puh. 921-26 780
Oulu, puh. 981-224 103
Pori, puh. 939-414 131
Kuopio, puh. 971-111 840

Palkkatili STS:ssä on viisasta tulevaisuuden suunnittelua

Sinä määräät minne palkkasi maksetaan. Valitse pankiksesi STS. Reilu palkansaajan pankki, jonka palvelut on suunniteltu kiireiselle, työssäkäyvälle ihmiselle. Kätevät tilimuodot, maksupalvelu ja uudet Pikapankit säästävät aikaasi ja tekevät pankkiasioiden hoidon vaivattomaksi.

Jatkuva asiakassuhde STS:n merkitsee elämäsi eri vaiheissa paljon. Kotia perustaessasi, hankkiessasi omaa asuntoa, suunnitellessasi jatko-opintoja on hyvä tietää, että STS on tukenasi. STS:n kanta-asiakkaana luotonsaantimahdollisuutesi ovat hyvät.

Tule STS:n kysymään mitä etuja palkkatiliasiakkuus Sinulle merkitsee.

STS

SUOMEN TYÖVÄEN SÄÄSTÖPANKKI

Kirjaliiton historia on näköala Suomen ammattiyhdistysliikkeen historiaan.

Kirjaliiton historia kertoo kuvin ja sanoin vanhimman suomalaisen ammattiliiton historian. Näin se samalla on kappale koko Suomen ammattiyhdistysliikkeen historiaa. Kirjaliiton historia on kaksiosainen, molempien osien yhteishinta on 60 markkaa.

Tilauksenne teette kätevimmin puhelimitse 90-176 360 tai postitse osoitteella Suomen Kirjatyöntekijäin Liitto ry, Ratakatu 9, 00120 Helsinki 12. Kirjat toimitamme postiennakolla.

Suomen Kirjatyöntekijäin Liitto r.y.

STTK toimii toimihenkilöiden hyvinvoinnin ja elämänlaadun parantamiseksi

STTK

Pohjoisranta 4, 00170 Helsinki 17
Puh. 625871

Suomen Sähköalantyöntekijäin Liitto r.y.

Hämeenkatu 17 A, 33200 Tampere 20
Puhelin 931-34700

Etelä-Suomen aluetoimisto
Iso-Roobertinkatu 29—31 A 3
00120 Helsinki 12
Puh. 90-663940

Varsinais-Suomen aluetoimisto
Maariankatu 6, 20110 Turku 11
Puh. 921-11982

Pohjois-Suomen aluetoimisto
Mäkelininkatu 31, 90100 Oulu 10
Puh. 981-13261

Itä-Suomen aluetoimisto
Kauppakatu 32 A 4, 78200 Varkaus 20
Puh. 972-22941

Länsi-Suomen aluetoimisto
Keskuskatu 17 B 17, 60100 Seinäjoki 10
Puh. 964-142226

SAK PALKKATYÖLÄINEN

- kertoo työmarkkinatapahtumien taustat
- on ammattiyhdistysaktiivin lehti
- jakaa tietoa sopimuksista, työlainsäädännöstä, työsuojelusta ammattiyhdistysliikkeen kansainvälisestä toiminnasta, järjestötoiminnasta, sosiaali- ja koulutuspolitiikasta
- antaa palkansaajille taloustietoa -yritysten taloudesta ja koko kansantaloudesta
- kertoo hinnoista ja palkoista
- paljastaa työnantajapolitiikan tosi luonteen
- kansanomaistaa tutkimuksia
- haastattelee asiantuntijoita
- välittää kentän mielipiteitä päättäjille
- tekee juttuja työstä ja työttömyydestä
- puhuu työstä ja vapaa-ajasta -paremman elämänlaadun puolesta
- puhuu rauhasta ja solidaarisuudesta
- SAK Palkkatyöläinen on palkkatyöläisen asialla

SAK Palkkatyöläinen on tärkeä taustatiedon jakaja ja tiedon monipuolistaja.
Tilaa lehti — pysyt ajan tasalla!
Tilaukset: SAK:n tiedotusosasto puhelin (90) 77 211.

Sinä yksityishenkilö, ammatin tai maatalouden harjoittaja, lue tämä tiedotus.

TURVAN KESKITTÄMISALENNUS SÄÄSTÄÄ 10 % vakuutusmaksuistasi

Kun Sinulla on Turvassa ainakin 3 eri vakuutuslajiin kuuluvaa, jatkuvaa vakuutusta ja vakuutusmaksujesi yhteissummaksi kertyy vähintään 600 mk vuodessa, saat nyt 10 % keskittämisalennuksen vapaaehtoisten vakuutustesi maksuista.

ALENNUSETU EI KOSKE:

1. **ryhmävakuutuksia, joissa jo on alennus**
2. **5-vuotissopimuksia, joissa jo on 10 % alennus**
3. **lakisääteisiä vakuutuksia**

Saadaksesi keskittämisalennuksen, ota yhteys Turvan konttoriin tai kenttämieheen.

TYÖVAEN KESKINAINEN VAKUUTUSYHTIÖ

Turva

Tampere, Hämeenkatu 25, puh. (931) 112 300

VALTION SEKTORIN VOIMAKKAIN VTVL

VTVL:n tavoitteena on, että

- talouspolitiikan avulla huolehditaan tuotannon tulosten tasaisesta ja oikeudenmukaisesta jaosta
- palkkapolitiikalla tasoitetaan tuloeroja
- palkansaajien reaaliansiot turvataan
- osa tuottavuuden noususta on käytettävä työelämän laadullisiin uudistuksiin tai työajan lyhentämiseen erityisesti, mikäli ne tukevat työllisyyden parantamista

- Julkisella sektorilla on mahdollisuuksia työllisyyden lisäämiseen, sillä tarvetta julkisen toiminnan laajentamiseen on sekä yksityisiä kansalaisia että tuotantotoimintaa hyödyttävien palvelusten alueella.

- VTVL:n päätavoitteena ovat palkansaajien reaaliansioiden kasvun turvaaminen ja valtion palveluksessa olevien yhdenvertailtavuuden toteuttaminen.

- VTVL:n mielestä tulonjaon muuttaminen edellyttää pitkäjänteistä sopimuspolitiikkaa ja on lisäksi toimittava solidaarisen palkkapolitiikan puolesta.

Edellä olevassa on kohtia liittomme keväällä 1983 hyväksytystä uudesta tavoiteohjelmasta, jota liitto toimintapolitiikassaan toteuttaa lähivuosien aikana. Tässä ohjelmassa on vielä paljon muuta valtion henkilöstöpolitiikasta, koulutustoiminnasta, teknologiasta.

Tämä VTVL-lyhenne pitää sisällään SAK-laisen Valtion työntekijäin ja viranhaltijain liitto r.y.-nimisen ammattiliiton. Se on valtionsektorin suurin. Meitähän on jo 37.000. Tule Sinäkin tutuksi liittomme kanssa. Ota yhteyttä, soita, kirjoita, käy talossa. Kerromme mielellämme lisää itsestämme ja toiminnoistamme.

VALTION TYÖNTEKIJÄIN JA VIRANHALTIJAIN
LIITTO R.Y. (VTVL)
Haapaniemenkatu 14, PL 321 00531 HELSINKI 53
Puh. 90-735 066

Aluetoimistot:

Lapin aluetoimisto
Rovakatu 26 A 12
96200 ROVANIEMI 20
Puh. 991-166 88

Tampereen aluetoimisto
Rautatienkatu 10, 7. krs.
33100 TAMPERE 10
Puh. 931-110 565

Oulun aluetoimisto
Mäkelininkatu 31
90100 OULU 10
Puh. 981-153 47

Liiketyöntekijäin Liitto r.y.

Postiosoite: PL 54, 00531 Helsinki 53
Katuosoite: Siltasaarenkatu 6, Helsinki
Puhelin 90-701 20 22

Liikeliiton aluetoimistot:

00530 HELSINKI 53, Siltasaarenkatu 6 90-7012022
05800 HYVINKÄÄ, Viertolankatu 3 A 4 914-16965
13100 HÄMEENLINNA 10, Palokunnankatu 24 B 21 917-27811
74100 IISALMI, Louhenkatu 7 977-23497
55100 IMATRA 10, Olavinkatu 17, Ay-talo..... 954-67793
80100 JOENSUU 10, Yläsatamakatu 7 973-24901
40100 JYVÄSKYLÄ 10, Asemakatu 7 A 19 941-212550
87100 KAJAANI 10, Kauppakatu 22 B, 2. kerros .. 986-22887
94100 KEMI 10, Kauppakatu 18 980-21865
67100 KOKKOLA 10, Katariinankatu 10 B 12 968-15318
48100 KOTKA 10, Kymenlaaksonkatu 14 A 952-13299
45100 KOUVOLA 10, Valtakatu 24..... 951-17626
70100 KUOPIO 10, Tulliportinkatu 33 971-116909
15110 LAHTI 11, Hämeenkatu 9 B 918-25851
53100 LAPPEENRANTA 10, Kievarink. 2—4 B 11 953-13769
50100 MIKKELI 10, Savilahdenkatu 10 955-366188
90100 OULU 10, Uusikatu 22 981-228366
28100 PORI 10, Antinkatu 21 A 939-410852
06100 PORVOO 10, Raatihuoneenkatu 3 B 14 915-149530
26100 RAUMA 10, Kanalinranta 4, 2. kerros..... 938-17082
96200 ROVANIEMI, Rovakatu 26 991-10330
24240 SALO 24, Turuntie 19 A 1 924-11751
57100 SAVONLINNA 10, Talvisalonkatu 23-25 C 20 957-23294
60100 SEINÄJOKI 10, Keskuskatu 17 A 2. kerros . 964-142373
33200 TAMPERE 20, Rautatienkatu 10 931-31448
20100 TURKU 10, Kristiinankatu 6 B 921-17347
65100 VAASA 10, Raastuvankatu 18 C 961-115882
78200 VARKAUS 20, Kauppakatu 32 972-27508

HYVÄÄ YHTEISTYÖTÄ

Postipankista saat taloudellista turvaa!

Ammattiliittosi ja Postipankin tiivis yhteistyö on sinun ja perheesi etu. Saat taloudellista turvaa aina. Myös poikkeustilanteissa.

Varma palkkatililaina. Lainaa saat jopa 1,5 kertaa bruttopalkkasi, katto 10 000 mk. Palkanmaksun keskeytyessäkään et joudu pulaan. Postipankista saat lisälainaa.

Poikkeustilanteissa saat myös lykkäystä lyhennyksiin – tämä koskee myös muitten lainojesi lyhennyksiä.

Kysy etujasi postista tai konttoristamme. Ay-yhdysmiehet Postipankin konttoreissa ovat asiantuntijoita sinun ja ammattiyhdistyksesi asioissa.

POSTIPANKKI

Liikuntaa!

Työväen kuntoliitto palvelee

Kuntokurssit ovat liikunnallinen lomailuvaihtoehto kaikenikäisille, -kokoisille ja -kuntoisille. Mm. Pajulahden Urheiluopistossa järjestetään talviviikkoja ajalla 29. 1.—24. 3., kesäviikkoja 28. 5.—26. 9. ja syysviikkoja 16. 9.—1. 12. Kurssit kestävät 6 vrk ja hinnat ovat aik. 920 mk, alle 14-v. 460 mk, alle 4-v. maksutta.

Koulutusta ammattiosastojen, yhdistysten, seurojen ym. jäsenille. Kursseilla koulutetaan ohjaajia mm. taukoliikuntaan, vesivoimisteluun ja kuntoliikuntaan. Tarkemmat tiedot kurssiesitteistä.

Tervettä menoa -toiminta kutsuu joukkoja liikkumaan. Toiminta huipentuu TUL-84 -tapahtumaan Tampereelle 14.—17. 6. Tule mukaan pyöräilemään, suunnistamaan, uimaan ja jumppaamaan. Valtakunnallinen Tervettä menoa -hiihtopäivä on talven odotettu tempaus.

Kuntoliikunta-aineisto on avuksi ohjaajille ja yksityisille liikkujille. Tilattavissa on mm. liikuntakasetteja, ohjekirjasia, kuntoiluesitteitä, jumppaohjelmia, tarroja, julisteita ym. Järjestötiedote PILKE ilmestyy 4 kertaa vuodessa ja on maksuton.

Työväen Kuntoliitto
10 vuotta kuntoliikuntaa

Siltasaarenkatu 3—5 B 00530 Helsinki 53
puh. 90-736 304

Meidän äiti se neuvot keksii!

"Eilenkin vaan löysi meille puurorahat,
vaikka kukkaro oli tyhjä ja pankki kiinni."

Mikan äiti käyttää Elannon Säästökassaa.
Ostaa ruoat ja nostaa rahat samasta myymälästä.
Kätevää vai mitä:
myymäläthän ovat
usein auki jopa
iltakahdeksaan
ja aina
lauantaisin!

ELANTO E-SÄÄSTÖKASSA

SOPO
SOSIALISTINEN POLITIIKKA

TILAA SOPO

Sosialidemokraattisen Opiskelijanuorison Keskusliiton ja SNK:n teoreettispoliittinen julkaisu.

Ilmestyy neljästi vuodessa.

Tilaushinta: 40 mk vuosikerta
110 mk 3 vuodeksi

Irtonumero: 15 mk

Ps-tilin no 139313-0. Tilauksen voi tehdä maksamalla jomman kumman em. summista tälle tilille.

Toimitus — Tilaukset — Ilmoitukset
Viherniemenkatu 5
00530 HELSINKI 53

puh. 7539 279

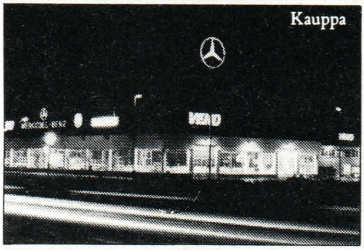

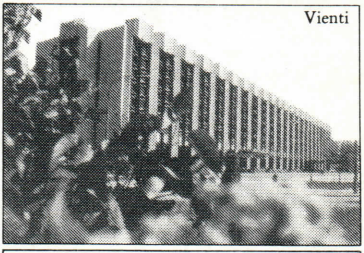

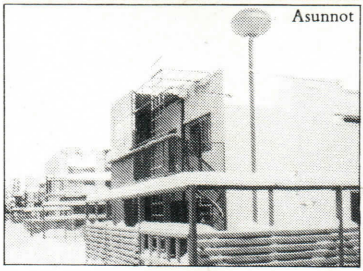

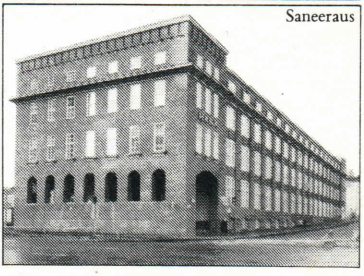

RAKENNUSKUNTA
HAKA

Pääkonttori: Haapaniemenkatu 5,
00530 Helsinki 53, vaihde 90-77 051

Muut konttorit:
Lahdessa, Imatralla, Turussa, Loimaalla, Porissa, Jyväskylässä ja Kuopiossa.

Tytäryhtiöt:
Rakennusliike Insinöörirakentajat Oy, Oulu, Rovaniemi, Kajaani, Rakennustoimisto Y. I. Immonen Oy, Joensuu, Oy Ehrs Ab, Kaustinen & Kattil, Pietarsaari.

Käytä onnitteluun ja osanottoon Kansan Sivistysrahaston adresseja

KSR:n monipuolisesta adressivalikoimasta löydät tyylikkäät adressit niin onnitteluun kuin osanottoonkin. Kun muistat lähimmäistäsi KSR:n adressilla, tuet samalla työväenliikkeen kulttuuripyrkimyksiä. Käytössäsi on myös KSR:n tekstauspalvelu.

KSR:n adresseja saat mm. E-liikkeistä, työväen pankkien konttoreista ja Työväen Sivistysliiton piiritoimistoista. Rafael Paasion rahaston adresseja on myös saatavana sos.dem. piiritoimistoista ja kunnallisjärjestöjen toimistoista. Osoitteet ja puhelinnumerot löytyvät tämän kalenterin sinisiltä sivuilta.

KANSAN SIVISTYSRAHASTO

Adressipalvelu
Paasivuorenkatu 5 A 34, 00530 Helsinki 53
Puh. 90-765 433

TYÖVÄEN
kukkasruhasto

TAMPEREEN KESKUSPAINO

UUSI PAINOTALOMME PALVELUKSESSANNE

PAINOTÖITÄ TARVITESSANNE OTTAKAA YHTEYS TAMPEREEN KESKUSPAINOON

Osoitteemme: Sarvijaakonkatu 16, 33540 TAMPERE 54
PUHELIN 931-616 440

Työtä kuluttajien hyväksi

Kulutusosuustoiminnan Keskusliitto KK r.y.

Miten hän täyttää sinun kenkäsi

Nuorissa Kotkissa kasvetaan rauhan tahtoon tasa-arvoon ja kriittisyyteen sosialidemokratian hengessä.

Sinä voit vaikuttaa tulevaisuuden päättäjiin nyt, myöhemmin on turha valittaa.

Katso sinisiltä sivuilta oman kotkapiirisi numero ja mene mukaan.
— Kotkat tarvitsevat sinua.

NUORTEN KOTKAIN KESKUSLIITTO • NKK ry
— sosialidemokraattinen lasten kasvatusjärjestö —

HYVÄN PALVELUN
OFFSETPAINO
jaarli

PL 3, 14201 TURENKI
PUH. 917-81 275

PIKA-
jaarli

PAASIVUORENKATU 5 B,
HELSINKI
PUH. 90-739 797

Täydellisen palvelun painotalo Porissa.

KEHITYKSEN KIRJAPAINO
Kuninkaanlahdenkatu 7 28100 Pori 10, puh. 939-413 500

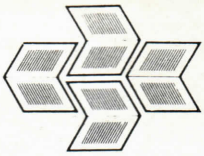

PAINOPALVELUA

VAASASTA!

MEILTÄ:
LEHDET ● KIRJAT ● LOMAKKEET
UUTUUTENA:
PAINETUT PIIRTOHEITINKALVOT!

OY KIRJA PAINO AB

VAASA
961-113333

Tehokkaasti erikoistunut moniväriseen sanoma- ja aikakauslehtituotantoon

Monelle painettavan kontaktin takana on useasti

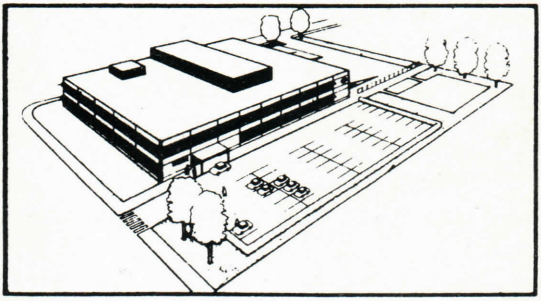

paasi paino

PAASIPAINO OY — LEHTITEHDAS
Putkitie 3, 00810 Helsinki 81. Puh. (90) 755 4211

Hanki E-ÖLJYT luottokortti SAAT MAKSUAIKAA

TAI KÄTEISKORTTI
Saat pysyviä etuja
–10%

- *tarvikkeista ja voiteluaineista*
- *ÖLJYVIESTI-lehden neljästi vuodessa kotiin kannettuna.*

Autoilijan asialla
Suomalainen
E-ÖLJYT

perheessä ihmissuhteiden perusta

Kotien Puolesta -toiminnan merkittävimpiä käytännön työmuotoja ovat virkistys- ja sosiaalinen lomatoiminta, perhepoliittinen tiedottaminen ja lähimmäispalvelu.

Vuoden 1984 aikana tulemme järjestämään useita perhelomaleirejä koko perheelle.

Tietoja saat liitostamme joko kirjeitse tai soittamalla.

Kotien Puolesta Keskusliitto r.y.

Paasivuorenkatu 5 B,
00530 Helsinki 53
puh. 90-764 703

SOSIALISTINEN AIKAKAUSLEHTI

Suomen Sosialidemokraattisen Puolueen
poliittinen aikakauslehti

Työväen Urheiluliitto

»Puolueosastojen ja puolueen muiden järjestöjen sekä puolueen jäsenten ja kannattajien tulee kaikissa yhteyksissä antaa tukensa Työväen Urheiluliitolle, sen piirijärjestöille ja seuroille sekä välittää tietoja Työväen Urheiluliitosta, edistää Työväen Urheiluliiton seurojen jäsenhankintaa ja muutoin kaikin tavoin toimia aktiivisesti työväen urheiluliikkeen vahvistamiseksi ja sosialidemokraattien aseman lujittamiseksi Työväen Urheiluliiton sisällä».

SDP:n XXXII puoluekokous
Pori 1983

SNK

Iloisten ihmisten
poliittinen nuorisojärjestö.
Uudistaa yhteiskuntaa,
uudistaa työväenliikettä.

- SDP:n nuorisojärjestö
- oma lehti
- poliittista työtä
- koulutusta
- joukkotapahtumia
- suoraa toimintaa

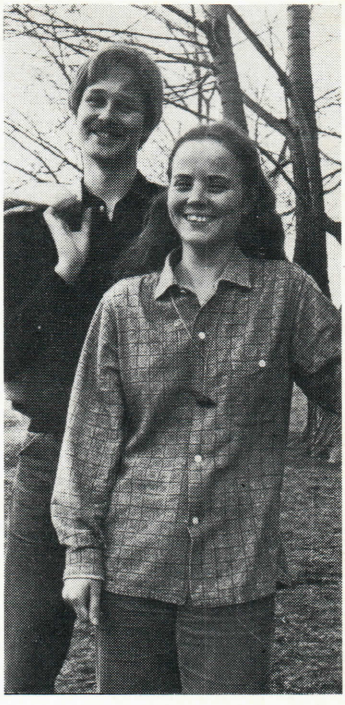

MATKALLA HUOMISEEN

Sosialidemokraattisen Nuorison Keskusliitto SNK r.y.

Viherniemenkatu 5
00530 Helsinki 53
puh. 90-718 055

Vaativaan kopiointiin

U-BIX

kopiokoneet

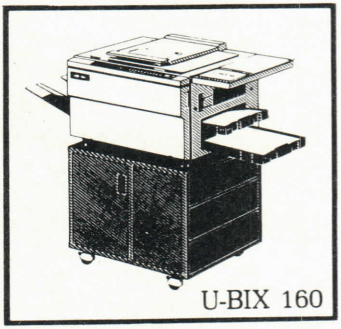

Huippuluokan japanilainen tekee teräviä kopioita ja kestää.

SIVEKO
Höyläämötie 3
00380 Hki 38 Puh. 558 671

Tuntee toimiston

U-BIX JÄLLEENMYYJÄT KAUTTA MAAN.

Vietä leppoisa ja edullinen loma lomakodissa

27 lomakotiamme eri puolilla maata tarjoavat moninaisia mahdollisuuksia lomanviettoon.

- Mökkeillen tai kotoisissa majoitushuoneissa
- Meillä syöt maukkaita kotiruokia
- Ryhmäalennuksia. Kokous- ja kurssitiloja
- Kauttamme voit hakea myös sosiaalista lomaa

Varaukset ja tiedustelut joko suoraan lomakohteistamme, luettelo sivulla 174 tai keskustoimistostamme.

Lomakotien Liitto r.y.

Paasivuorenk. 5 B
00530 Helsinki 53
puh. 90-7534 282, -765 382.

ARPAJAISET OVAT JÄRJESTÖJEN PERINTEINEN JA TEHOKAS VARAINHANKINTATAPA

Voittajan hymyä 1983

KULTAREUNA RY ON PALVELLUT JÄRJESTÖJÄ 25 VUOTTA.
OLEMME PALVELUKSESSANNE EDELLEEN.

KULTAREUNA KULTAREUNA KULTAREUNA KULTAREUNA

KULTAREUNA r.y.

Kustaankatu 4
00500 Helsinki 50
puh. 90-711 377

IHANTEELLINEN LOMA- JA KOKOUSPAIKKA POHJOIS-KARJALASSA

HUHMARI

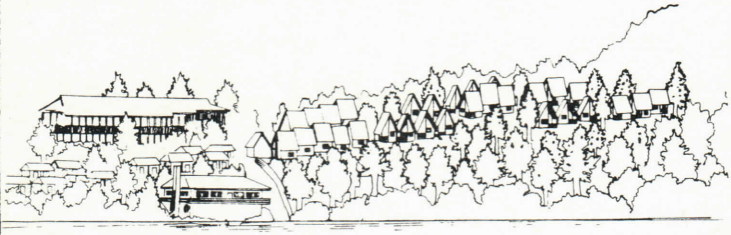

TALVEN JA KESÄN ILOT KOKO PERHEELLE

TALVELLA

- 60 km koneellisesti hoidettuja latuja
- valaistu latu
- pulkkamäki
- pilkkivedet
- rekiajeluja
- napakelkka
- avantouintia
- vaellukset nuotiotulille ym. ym.

KESÄLLÄ

- tenniskentät
- kotieläintarha
- soutuveneet
- laivaristeilyt
- kunto- ja luontopolku
- 11 saunaa
- purjelaudat
- uintia
- pallopelejä ym.

loma.keskus
HUHMARI
83700 Polvijärvi puh. 973 635571

Sijoita Ay-pankkiin ja tuplaa omavarasi!

Valitse etujasi ajava pankki.
Jo tuhannet ovat perustellusti tehneet samoin.

OSUUSPANKKI
YHTEISTUKI
AMMATTIYHDISTYSPANKKI

Aremainos

Työväen oma mainostoimisto

Mainontaa. Viestintää. Markkinoinnin suunnittelua. AV-suunnittelua. Täyttä palvelua. Sanoin. Kuvin. Äänin. Hyvin.

Palveluksessasi koko hurja joukko. Ota yhteys.

Aremainos Oy
Paasivuorenkatu 5 B
00530 Helsinki 53
Puh. 90-716 900

AREMAINOS

Sinä yksityishenkilö, ammatin tai maatalouden harjoittaja, lue tämä tiedotus.

TURVAN KESKITTÄMISALENNUS SÄÄSTÄÄ 10 % vakuutusmaksuistasi

Kun Sinulla on Turvassa ainakin 3 eri vakuutuslajiin kuuluvaa, jatkuvaa vakuutusta ja vakuutusmaksujesi yhteissummaksi kertyy vähintään 600 mk vuodessa, saat nyt 10 % keskittämisalennuksen vapaaehtoisten vakuutustesi maksuista.

ALENNUSETU EI KOSKE:

1. **ryhmävakuutuksia, joissa jo on alennus**
2. **5-vuotissopimuksia, joissa jo on 10 % alennus**
3. **lakisääteisiä vakuutuksia**

Saadaksesi keskittämisalennuksen, ota yhteys Turvan konttoriin tai kenttämieheen.

TYÖVÄEN KESKINAINEN VAKUUTUSYHTIÖ

Turva

Tampere, Hämeenkatu 25, puh. (931) 112 300

...Ja tämänkin julkaisun ulkoasun takana.

gsh

Graafinen Suunnittelu Harmano

Taitto-, kuvitus-, mainos-, juliste- ja näyttelysuunnittelu.
Repropalvelusta:
väri- tai mv-pienennökset ja suurennokset. Av-kalvot, rasteroinnit, originaalit.

Soita. Ajatellaan yhdessä.

Graafinen Suunnittelu Harmano
Harri Heikkilä
Tapio Heickell

Laivanvarustajankatu 8 a
00140 Helsinki 14
p. 90-62 8811

aika merkki

Kulttuuri kuuluu sinulle — tule mukaan

- **lukemaan**
- **väittelemään**
- **näkemään**
- **näkymään**

Lada on suomalaisten suursuosikki

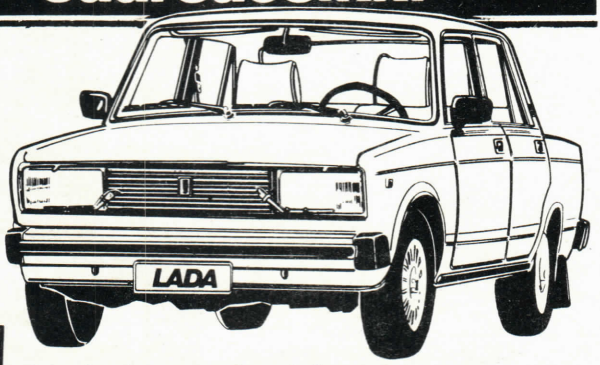

KONELA

Lada kauppiaat kautta maan.

Erkki Tantun julkaisuista:

Jos sais palkkaa siitä että seku olla vain, niin minulla olis suuret tulot

(Pohjois-Pohjanmaa)

... ja Ilmarisen kunnon työeläke

Ripella Oy

Kokous-, lahja- ja pr-tavaroiden hankinta, maahantuonti ja myynti. Ammattiliitoille, järjestöille ym.

Ripella Oy
Pitkänsillanranta 7 A, 00530 Helsinki 53
Puh. **90-710 909**

SUOMEN MERIMIES-UNIONI — FINLANDS SJÖMANSUNION r.y.

on työntekijöiden perustama suurin merenkulkualan työntekijäjärjestö. Ammattiliittoon ovat järjestäytyneet Suomen kauppalaivastossa ja sisävesiliikenteen aluksissa työskentelevät merenkulkijat, kalastajat ja merivartijat sekä eräät muut merenkulkuun läheisesti liittyvät pienryhmät. Jäsenyhdistyksinä ovat Luotsiliitto r.y. ja Laivamuusikot r.y. Jäseniä yli 12.000.

Suomen Merimies-Unioni — Finlands Sjömans-Union r.y.
Siltasaarenk. 6, 00530 Helsinki 53, puh. 716 177

Sosialidemokraattinen Raittiusliitto on 70 vuoden ajan toiminut raittiin ja terveen elintavan edistämiseksi. Tarjoamme tervehenkisen vaihtoehdon vapaa-ajan toiminnoille.

Tule Sinäkin mukaan toimintaamme!

70-vuotisjuhlallisuuksien merkeissä!

SUOMEN SOSIALIDEMOKRAATTINEN RAITTIUSLIITTO RY

Paasivuorenkatu 5 A 44, 00530 Helsinki 53
puh. 90-739 122

Avaa mielesi Lipulle

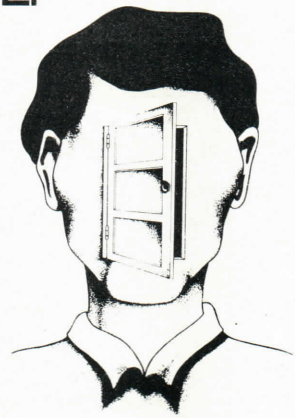

Lippu
Sosialidemokraattinen nuorisolehti
45 mk 8 numeroa
Viherniemenkatu 5 A
00530 Helsinki 53

TAPIOLA 1-6

suuri suomalainen eräkirja

Nyt kokonaan valmis

Jämäkkä suurteos suomalaiselle miehelle.

WEILIN+GÖÖS

Keskitä vakuutuksesi Kansaan

Saat reilun alennuksen maksuistasi

Kansa on sinua lähellä

Kyllä sinunkin kannattaa keskittää kaikki vakuutukset Kansaan. Näin hyödyt sinä ja koko työväenliike. Onhan Kansa palkansaajien etuja ajava ja omistama yhtiö. Sinun vakuutusyhtiösi. Ja vakuutuspalvelumme ovat todella lähellä sinua. Meitä Kansan miehiä tapaat lähes kaikilla työpaikoilla, useimmissa E-liikkeissä ja tietysti toimistoissamme. Ota yhteys.

HENKI KANSA 60 1923-1983 KANSA

KANSA

Kansa-yhtiöt Hämeentie 33 00500 Helsinki 50

3

Käyttö- ja tilastotietoa

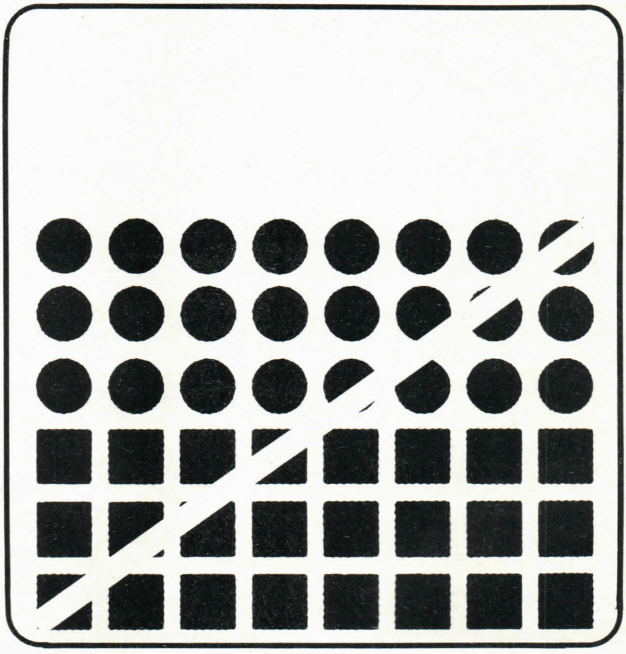

Tilasto- ja käyttötietoa

SUOMEN VALTIONPÄÄMIEHET

Valtionhoitajat

1918	Pehr Evind Svinhufvud
1918—1919	Carl Gustaf Emil Mannerheim

PRESIDENTIT

1919—1925	Kaarlo Juho Ståhlberg
1925—1931	Lauri Kristian Relander
1931—1937	P.E. Svinhufvud
1937—1940	Kyösti Kallio
1940—1944	Risto Ryti
1944—1946	C. G. E. Mannerheim
1946—1956	Juho Kusti Paasikivi
1956—1982	Urho Kaleva Kekkonen
1982—	Mauno Henrik Koivisto

Kansanedustajien määrät eduskunnassa vuodesta -45 puolueittain.

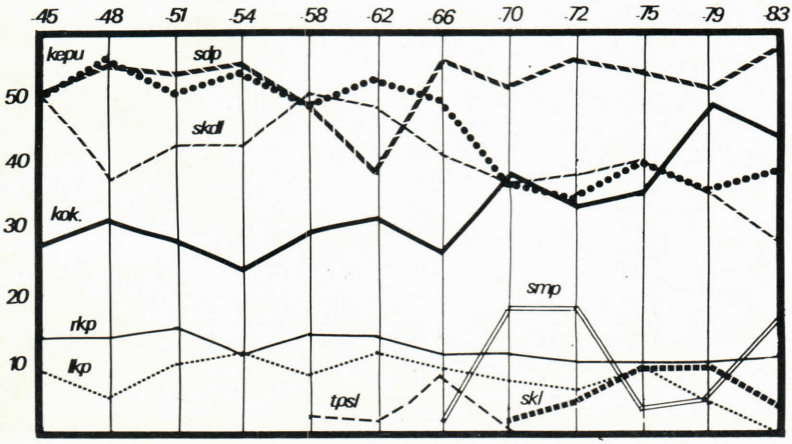

Puolueiden eduskuntavaaleissa saama äänimäärä vuodesta 1970 alkaen

	1970	1972	1975	1979	1983
Sos.dem.p.	594 185	664 724	683 537	691 512	790 000
Kokoomus	457 582	453 434	505 056	626 764	656 000
Keskustap.	434 150	423 039	484 710	500 478	524 000
SKDL	420 556	438 757	519 376	518 045	411 000
SKYP			45 385	9 316	—
Ruots.kans.p.	146 405	138 114	137 585	131 704	136 000
Lib.kans.p	150 823	132 955	119 519	106 560	—
Maaseudun p.	265 939	236 206	98 791	132 457	287 000
Krist. liitto	28 547	65 228	90 537	138 244	90 000
Perustuslaill.			43 339	34 958	11 000
TPSL	35 453	25 527			
Muut	2 142		21 243	4 408	43 000
Yhteensä	2 535 782	2 577 984	2 749 078	2 894 446	

Puolueiden voimasuhteet eduskunnassa vuodesta 1972 alkaen Eduskunnan jäsenmäärä 200

	1972	1973	1974	1975	1977	1978	1979	1980	1981	1983
Sos.dem.p.	55	55	56	54	54	54	52	52	52	57
Kokoomus	34	34	33	35	34	35	47	47	46	44
Keskustap.	35	35	35	39	41	41	36	36	37	38
SKDL	37	37	37	40	40	40	35	35	35	27
SKYP	—	13	13	1	—	—	—	—	—	—
Ruots. kans.p.	10	10	9	10	10	10	10	10	10	11
Lib. kans.p.	7	7	6	9	8	8	4	4	4	—
Maaseudun p.	18	5	5	2	2	2	7	6	6	17
Krist. liitto	4	4	4	9	9	8	9	10	10	3
Perustuslaill.	—	—	2	1	2	2	—	—	—	1
Vihreät										2

ISTUVAN EDUSKUNNAN VOIMASUHTEET

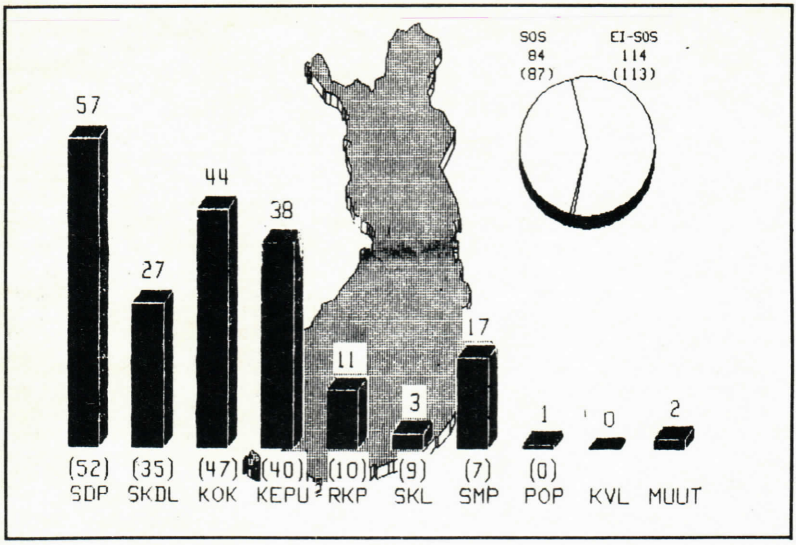

NAISTEN VAALIMENESTYS

Vaalipiiri	SDP:n naisehdokkaiden lukumäärä %			SDP:n naiskansanedustajien lukum. %			SDP:n naisehdokkaiden äänimäärä %		
	1975	1979	1983	1975	1979	1983	1975	1979	1983
Koko maa	25,0	30,7	32,6	24,1	30,7	31,6	25,9	33,1	34,5
Helsinki	38,1	42,9	50	50	50	50	43,4	45,6	48,1
Uusimaa	16,7	23,1	33,3	25	50	44,4	21,6	32,4	43,8
Turun etel.	12,5	41,2	35,3	25	25	20	21,0	41,0	27,4
Turun pohj.	28,6	14,3	28,6	25	66,7	25	35,8	42,5	46
Hämeen etel.	26,7	21,4	40	40	40	20	32,4	33,5	30,3
Hämeen pohj.	28,6	35,7	42,9	50	25	25	37,5	42,0	33,4
Kymi	20,0	19,7	28,6	16,7	16,7	33,3	24,8	24,8	36
Mikkeli	28,6	28,6	14,3	33,3	33,3	33,3	22,5	26,8	24,4
Pohjois-Karjala	21,4	35,7	28,5	0	0	33,3	9,4	26,3	32,7
Kuopio	28,6	28,6	25,7	0	0	50	30,2	35,6	29,6
Keski-Suomi	21,4	35,7	21,4	0	0	33,3	16,8	21,1	27,3
Vaasa	22,2	27,8	22,2	0	0	0	9,3	17,6	16,2
Oulu	29,4	35,3	38,9	0	50	33,3	21,9	34,7	36,9
Lappi	21,4	35,7	28,6	0	0	0	8,4	16,3	14,0

Puolueiden äänimäärä ja suhteellinen kannatus vuosien 1945—1983 eduskuntavaaleissa, vuoden 1983 kunnallisvaaleissa ja vuoden 1982 presidentin valitsijamiesvaaleissa

Puolueen äänimäärä 1000 ääntä — kannatus-%	1945	1948	1951	1954	1958	1962	1966	1970	1972	1975	1979	1980k	1982p	1983	Muutos
SDP															
1000 ääntä	426	495	481	527	450	449	646	594	665	685	692	700	1370	790	364
— kannatus-%	25.1	26.3	26.5	26.2	23.2	19.5	27.2	23.4	25.8	24.9	23.9	25.5	43.3	26.8	1.7
SKDL															
1000 ääntä	399	376	391	433	450	507	502	421	439	520	516	457	348	411	12
— kannatus-%	23.5	20.0	21.6	21.6	23.2	22.0	21.2	16.6	17.0	18.9	17.9	16.6	11.0	14.0	—9.5
STP															
1000 ääntä	—	—	—	—	34	101	61	35	26	9	3	. .	—	—	—
— kannatus-%	—	—	—	—	1.6	4.4	2.6	1.4	1.0	0.3	0.1	—	—	—	—
SOSIALISTIT YHTEENSÄ															
1000 ÄÄNTÄ	825	870	872	960	934	1056	1209	1050	1130	1214	1211	1157	1718	1201	376
— KANNATUS-%	48.5	46.2	48.1	47.8	48.0	45.9	51.0	41.4	43.8	44.1	41.9	42.1	54.3	40.7	—7.8
KOK															
1000 ääntä	255	320	264	257	297	347	327	458	453	505	626	631	593	656	401
— kannatus-%	15.0	17.1	14.6	12.8	15.3	15.1	13.8	18.0	17.6	18.4	21.7	23.0	18.7	22.2	7.2
RKP															
1000 ääntä	134	145	137	140	132	147	141	144	138	129	122	128	121	136	2
— kannatus-%	7.9	7.7	7.6	7.0	6.7	6.4	6.0	5.7	5.4	4.7	4.2	4.7	3.8	4.6	—3.3
LKP															
1000 ääntä	88	73	103	158	115	146	153	151	133	120	107	88	56	. .	
— kannatus-%	5.2	3.9	5.7	7.9	5.9	6.3	6.5	5.9	5.2	4.3	3.7	3.2	1.8	. .	
KESK															
1000 ääntä	363	456	422	484	448	528	503	434	423	485	501	513	534	524	161
— kannatus-%	21.3	24.2	23.2	24.1	23.1	23.0	21.2	17.1	16.3	17.6	17.3	18.7	16.9	17.8	—3.5
SKL															
1000 ääntä	—	—	—	—	—	—	11	29	65	91	138	101	60	90	79
— kannatus-%	—	—	—	—	—	—	0.5	1.1	2.5	3.3	4.4	3.7	1.9	3.0	2.5
SMP															
1000 ääntä	—	—	—	—	—	50	24	266	236	99	132	83	72	287	237
— kannatus-%	—	—	—	—	—	2.2	1.0	10.5	9.2	3.6	4.6	3.0	2.3	9.7	7.5
KVL															
1000 ääntä	—	—	—	—	—	—	—	—	—	45	9	3	1	2	—43
— kannatus-%	—	—	—	—	—	—	—	—	—	1.7	0.3	0.1	0.0	0.1	—1.6
SYP															
1000 ääntä	—	—	—	—	—	—	—	—	—	11	1	—	—	—	—11
— kannatus-%	—	—	—	—	—	—	—	—	—	0.4	0.0	—	—	—	—0.4
POP															
1000 ääntä	—	—	—	—	—	—	—	—	—	43	35	14	10	11	—32
— kannatus-%	—	—	—	—	—	—	—	—	—	1.6	1.2	0.5	0.3	0.4	—1.2
Muut (Vihreät)															
1000 ääntä	34	16	15	8	18	27	1	4	—	10	10	87	—	43	9
— kannatus-%	2.0	0.9	0.8	0.4	0.9	1.2	0.0	0.2	—	0.4	0.3	1.0	—	1.5	—0.5
EI-SOSIALISTIT YHTEENSÄ															
1000 ÄÄNTÄ	874	1010	941	1047	1010	1245	1160	1486	1428	1547	1681	1588	1458	1749	875
— KANNATUS-%	51.4	53.8	51.9	52.2	52.0	54.1	49.0	58.6	56.2	55.9	58.1	57.9	45.7	57.8	6.4
ÄÄNIÄ YHTEENSÄ															
1000 ÄÄNTÄ	1698	1880	1813	2008	1944	2301	2370	2536	2578	2761	2892	2744	3176	2950	1252
ÄÄNESTYSPROSENTTI	74.9	78.2	74.6	79.9	75.0	84.2	84.9	82.2	81.9	73.9	74.9	77.7	81.0	81.6	6.7

AIKAKAUSLEHTIEN LEVIKKI 1983 syksy

Levikkitarkastus Oy.

YLEISAIKAKAUS-LEHDET	Netto-levikki 1983/1.	Netto-levikki 1982/1.	Muutos	Kustantaja
Seura	313 919	312 478	(+1441)	Yhtyneet Kuvalehdet Oy
Valitut Palat	309 436	316 366	(—6930)	Oy Valitut Palat
Apu	304 301	311 194	(—6894)	A-lehdet Oy
Nykyposti	226 070	247 225	(—21155)	Nykyposti Ky
Hymy	176 345	194 224	(—17879)	Lehtimiehet Oy
Suomen Kuvalehti	121 187	120 064	(+1123)	Yhtyneet Kuvalehdet Oy
NAISTENLEHDET				
Kotiliesi	215 696	215 647	(+49)	Yhtyneet Kuvalehdet Oy
Kodin Kuvalehti	168 889	180 613	(—11723)	Sanoma Oy
Anna	144 380	136 090	(+8290)	Yhtyneet Kuvalehdet Oy
Jaana	132 229	135 546	(—3317)	A-lehdet Oy
Me Naiset	121 577	120 178	(+1399)	Sanoma Oy
Kotivinkki	121 470	———	(———)	Kustannus Oy Forma
Suuri Käsityökirja	104 558	107 436	(—2878)	Sanoma Oy
Eeva	101 150	98 928	(+2222)	A-lehdet Oy
Kauneus ja Terveys	80 477	77 222	(+3255)	A-lehdet Oy
Muoti ja Kauneus	53 594	61 520	(—7926)	Yhtyneet Kuvalehdet Oy
Eevaneule	41 579	42 949	(—1370)	A-lehdet Oy
Prima	20 150	———	(———)	A-lehdet Oy
ERIKOISLEHDET				
Tekniikan Maailma	120 742	122 835	(—2093)	Lehtimiehet Oy
Veikkaus-Lotto	118 581	118 347	(+234)	Oy Veikkaus Ab
Makasiini	100 410	100 290	(+120)	Yhtyneet Kuvalehdet Oy
Pellervo	97 033	98 180	(—1147)	Pellervo-Seura ry.
Suosikki	87 746	90 115	(—2369)	Lehtimiehet Oy
Avotakka	87 351	97 725	(+7626)	A-lehdet Oy
Tuulilasi	80 054	75 675	(+4379)	A-lehdet Oy
Katso	65 362	60 532	(+4830)	A-lehdet Oy
Koululainen	58 456	58 103	(+353)	Yhtyneet Kuvalehdet Oy
et-lehti	56 661	51 952	(+4709)	Sanoma Oy
Meidän Talo	56 238	51 325	(+4913)	A-lehdet Oy
Kaks' Plus	55 757	53 212	(+2545)	Lehtimiehet Oy
Kotilääkäri	52 060	50 069	(+1991)	Yhtyneet Kuvalehdet Oy
Alibi	47 035	50 436	(—3401)	Pop-Kirjat Ky

XIII Palkkaustaulukot 1. 3. 1983 lukien, lyhennysote

PALKKAUSTAULUKOT
1. 3. 1983 lukien
V-, B- ja S-palkkausluokat

TAULUKKO 1
V-palkkausluokkien peruspalkat tai vuosipalkkiot kuukaudessa, mk

Palkkausluokka			
V 3	2 591	V16	3 274
V 4	2 591	V17	3 358
V 5	2 634	V18	3 432
		V19	3 522
V 6	2 684	V20	3 626
V 7	2 736		
V 8	2 786	V21	3 728
V 9	2 842	V22	3 850
V10	2 894	V23	3 997
		V24	4 171
V11	2 945	V25	4 370
V12	3 002		
V13	3 066	V26	4 596
V14	3 130	V27	4 850
V15	3 195	V28	5 096
		V29	5 357

TAULUKKO 2
B-palkkausluokkien peruspalkat tai vuosipalkkiot kuukaudessa, mk

Palkkausluokka			
B 1	6 401	B 6	8 954
B 2	6 702	B 7	9 780
B 3	7 121	B 8	10 718
B 4	7 620	B 9	11 746
B 5	8 230	B10	12 923
		B11	14 213

TAULUKKO 3
S-palkkausluokkien sopimuspalkat kuukaudessa, mk

Sopimuspalkkaluokka			
S 1	3 432	S16	7 620
S 2	3 564	S17	8 230
S 3	3 710	S18	8 954
S 4	3 878	S19	9 780
S 5	4 066	S20	10 718
S 6	4 286	S21	11 746
S 7	4 521	S22	12 923
S 8	4 796	S23	14 213
S 9	5 113		
S10	5 463		
S11	5 857		
S12	6 215		
S13	6 401		
S14	6 702		
S15	7 121		

TAULUKKO 4

C-palkkausluokkien peruspalkat tai vuosipalkkiot kuukaudessa, mk

Palkkausluokka			
C 5	2 675	C36	3 788
		C37	3 855
C 6	2 693	C38	3 933
C 7	2 710	C39	4 018
C 8	2 729	C40	4 112
C 9	2 751		
C10	2 770	C41	4 212
		C42	4 315
C11	2 796	C43	4 425
C12	2 821	C44	4 542
C13	2 844	C45	4 663
C14	2 871		
C15	2 890	C46	4 788
		C47	4 922
C16	2 915	C48	5 057
C17	2 941	C49	5 200
C18	2 972	C50	5 344
C19	3 002		
C20	3 029	C51	5 494
		C52	5 641
C21	3 059	C53	5 804
C22	3 090	C54	5 964
C23	3 123	C55	6 636
C24	3 164		
C25	3 202	C56	6 792
		C57	6 951
C26	3 240	C58	7 170
C27	3 279	C59	7 386
C28	3 327	C60	7 649
C29	3 378		
C30	3 430	C61	7 902
		C62	8 216
C31	3 486	C63	8 547
C32	3 543	C64	8 919
C33	3 602	C65	9 301
C34	3 660		
C35	3 721	C66	9 689

Palkkausluokka	II kalleusryhmä					
	Ikälisien lkm					
	0	1	2	3	4	5
V 3	2 746	2 911	3 086	3 240	3 402	3 572
V 4	2 746	2 911	3 086	3 240	3 402	3 572
V 5	2 792	2 960	3 138	3 295	3 460	3 633
V 6	2 845	3 016	3 197	3 357	3 525	3 701
V 7	2 900	3 074	3 258	3 421	3 592	3 772
V 8	2 953	3 130	3 318	3 484	3 658	3 841
V 9	3 013	3 194	3 386	3 555	3 733	3 920
V10	3 068	3 252	3 447	3 619	3 800	3 990
V11	3 122	3 309	3 508	3 683	3 867	4 060
V12	3 182	3 373	3 575	3 754	3 942	4 139
V13	3 250	3 445	3 652	3 835	4 027	4 228
V14	3 318	3 517	3 728	3 914	4 110	4 315
V15	3 387	3 590	3 805	3 995	4 195	4 405
V16	3 470	3 678	3 899	4 094	4 299	4 514
V17	3 559	3 773	3 999	4 199	4 409	4 629
V18	3 638	3 856	4 087	4 291	4 506	4 731
V19	3 733	3 957	4 194	4 404	4 624	4 855
V20	3 844	4 075	4 319	4 535	4 762	5 000
V21	3 952	4 189	4 440	4 662	4 895	5 140
V22	4 081	4 326	4 586	4 815	5 056	5 309
V23	4 237	4 491	4 760	4 998	5 248	5 510
V24	4 421	4 686	4 967	5 215	5 476	5 750
V25	4 632	4 910	5 205	5 465	5 738	6 025
V26	4 872	5 164	5 474	5 748	6 035	6 337
V27	5 141	5 449	5 776	6 065	6 368	6 686
V28	5 402	5 726	6 070	6 373	6 692	7 027
V29	5 678	6 019	6 380	6 699	7 034	7 386

TAULUKKO 5 (V-yhdistelmätaulukko)

V-palkkausluokkien peruspalkan tai vuosipalkkion kalliinpaikanlisän sekä ikälisien yhteismäärä ikälisäryhmittäin kuukaudessa, mk

Palkkausluokka	I kalleusryhmä					
	Ikälisien lkm					
	0	1	2	3	4	5
V 3	2 824	2 993	3 173	3 332	3 499	3 674
V 4	2 824	2 993	3 173	3 332	3 499	3 674
V 5	2 871	3 043	3 226	3 387	3 556	3 734
V 6	2 926	3 102	3 288	3 452	3 625	3 806
V 7	2 982	3 161	3 351	3 519	3 695	3 880
V 8	3 037	3 219	3 412	3 583	3 762	3 950
V 9	3 098	3 284	3 481	3 655	3 838	4 030
V10	3 154	3 343	3 544	3 721	3 907	4 102
V11	3 210	3 403	3 607	3 787	3 976	4 175
V12	3 272	3 468	3 676	3 860	4 053	4 256
V13	3 342	3 543	3 756	3 944	4 141	4 348
V14	3 412	3 617	3 834	4 026	4 227	4 438
V15	3 483	3 692	3 914	4 110	4 315	4 531
V16	3 569	3 783	4 010	4 210	4 420	4 641
V17	3 660	3 880	4 113	4 319	4 535	4 762
V18	3 741	3 965	4 203	4 413	4 634	4 866
V19	3 839	4 069	4 313	4 529	4 755	4 993
V20	3 952	4 189	4 440	4 662	4 895	5 140
V21	4 064	4 308	4 566	4 794	5 034	5 286
V22	4 196	4 448	4 715	4 951	5 199	5 459
V23	4 357	4 618	4 895	5 140	5 397	5 667
V24	4 546	4 819	5 108	5 363	5 631	5 913
V25	4 763	5 049	5 352	5 620	5 901	6 196
V26	5 010	5 311	5 630	5 911	6 207	6 517
V27	5 286	5 603	5 939	6 236	6 548	6 875
V28	5 555	5 888	6 241	6 553	6 881	7 225
V29	5 839	6 189	6 560	6 888	7 232	7 594

TAULUKKO 6 (B-yhdistelmätaulukko)

B-palkkausluokkien peruspalkan tai vuosipalkkion, kalliinpaikanlisä sekä määrävuosikorotusten yhteismäärä määrävuosikorotusryhmittäin kuukaudessa, mk

Palkkausluokka	I kalleusryhmä				
	Määrävuosikorotusten lkm				
	0	1	2	3	4
B 1	6 977	7 396	7 840	8 232	8 561
B 2	7 305	7 743	8 208	8 618	8 963
B 3	7 762	8 228	8 722	9 158	9 524
B 4	8 306	8 804	9 332	9 799	10 191
B 5	8 971	9 509	10 080	10 584	11 007
B 6	9 760	10 346	10 967	11 515	11 976
B 7	10 660	11 300	11 978	12 577	13 080
B 8	11 683	12 384	13 127	13 783	14 334
B 9	12 803	13 571	14 385	15 104	15 708
B10	14 086	14 931	15 827	16 618	17 283
B11	15 492	16 422	17 407	18 277	19 008

Palkkausluokka	II kalleusryhmä				
	Määrävuosikorotusten lkm				
	0	1	2	3	4
B 1	6 785	7 192	7 624	8 005	8 325
B 2	7 104	7 530	7 982	8 381	8 716
B 3	7 548	8 001	8 481	8 905	9 261
B 4	8 077	8 562	9 076	9 530	9 911
B 5	8 724	9 247	9 802	10 292	10 704
B 6	9 491	10 060	10 664	11 197	11 645
B 7	10 367	10 989	11 648	12 230	12 719
B 8	11 361	12 043	12 766	13 404	13 940
B 9	12 451	13 198	13 990	14 689	15 277
B10	13 698	14 520	15 391	16 161	16 807
B11	15 066	15 970	16 928	17 774	18 485

TAULUKKO 7 (S-yhdistelmätaulukko)

S-palkkausluokkien sopimuspalkan, kalliinpaikanlisän sekä määrävuosikorotusten yhteismäärä määrävuosikorotusryhmittäin kuukaudessa, mk

Sopimuspalkka-luokka	I kalleusryhmä				
	Määrävuosikorotusten lkm				
	0	1	2	3	4
S 1	3 741	3 965	4 203	4 413	4 590
S 2	3 885	4 118	4 365	4 583	4 766
S 3	4 044	4 287	4 555	4 771	4 962
S 2	4 227	4 481	4 750	4 987	5 186
S 5	4 432	4 698	4 980	5 229	5 438
S 6	4 672	4 952	5 249	5 511	5 731
S 7	4 928	5 224	5 537	5 814	6 047
S 8	5 228	5 542	5 875	6 169	6 416
S 9	5 573	5 907	6 261	6 574	6 837
S10	5 955	6 312	6 691	7 026	7 307
S11	6 384	6 767	7 173	7 532	7 833
S12	6 774	7 180	7 611	7 992	8 312
S13	6 977	7 396	7 840	8 232	8 561
S14	7 305	7 743	8 208	8 618	8 963
S15	7 762	8 228	8 722	9 158	9 524
S16	8 306	8 804	9 332	9 799	10 191
S17	8 971	9 509	10 080	10 584	11 007
S18	9 760	10 346	10 967	11 515	11 976
S19	10 660	11 300	11 978	12 577	13 080
S20	11 683	12 384	13 127	13 783	14 334
S21	12 803	13 571	14 385	15 104	15 708
S22	14 086	14 931	15 827	16 618	17 283
S23	15 492	16 422	17 407	18 277	19 008

TAULUKKO 22

15-vuotiskorotuksen markkamäärät kuukaudessa, mk

Palkkaus-luokka	Kalleusryhmä I	Kalleusryhmä II
V 3	129	125
V 4	129	125
V 5	131	127
V 6	133	130
V 7	136	132
V 8	138	134
V 9	141	137
V10	144	140
V11	146	142
V12	149	145
V13	152	148
V14	155	151
V15	159	154
V16	162	158
V17	167	162
V18	170	166
V19	175	170
V20	180	175
V21	185	180
V22	191	186
V23	198	193
V24	207	201
V25	217	211
V26	228	222
V27	241	234
V28	253	246
V29	266	259

Sopimuspalkka-luokka	II kalleusryhmä				
	Määrävuosikorotusten lkm				
	0	1	2	3	4
S 1	3 638	3 856	4 087	4 291	4 463
S 2	3 778	4 005	4 245	4 457	4 635
S 3	3 933	4 169	4 419	4 640	4 826
S 4	4 111	4 358	4 619	4 850	5 044
S 5	4 310	4 569	4 843	5 085	5 288
S 6	4 543	4 816	5 105	5 360	5 574
S 7	4 792	5 080	5 385	5 654	5 880
S 8	5 084	5 389	5 712	5 998	6 238
S 9	5 420	5 745	6 090	6 394	6 650
S10	5 791	6 138	6 506	6 831	7 104
S11	6 208	6 580	6 975	7 324	7 617
S12	6 588	6 983	7 402	7 772	8 083
S13	6 785	7 192	7 624	8 005	8 325
S14	7 104	7 530	7 982	8 381	8 716
S15	7 548	8 001	8 481	8 905	9 261
S16	8 077	8 562	9 076	9 530	9 911
S17	8 724	9 247	9 802	10 292	10 704
S18	9 491	10 060	10 664	11 197	11 645
S19	10 367	10 989	11 648	12 230	12 719
S20	11 361	12 043	12 766	13 404	13 940
S21	12 451	13 198	13 990	14 689	15 277
S22	13 698	14 520	15 391	16 161	16 807
S23	15 066	15 970	16 928	17 774	18 485

Palkkaus-luokka	Kalleusryhmä	
	I	II
B 1	300	291
B 2	314	305
B 3	333	324
B 4	357	347
B 5	385	375
B 6	419	408
B 7	458	445
B 8	502	488
B 9	550	535
B10	605	588
B11	665	647

Sopimuspalkka-luokka	Kalleusryhmä	
	I	II
S 1	161	156
S 2	167	162
S 3	174	169
S 4	182	177
S 5	190	185
S 6	201	195
S 7	212	206
S 8	225	218
S 9	239	233
S10	256	249
S11	274	267
S12	291	283
S13	300	291
S14	314	305
S15	333	324
S16	357	347
S17	385	375
S18	419	408
S19	458	445
S20	502	488
S21	550	535
S22	605	588
S23	665	647

Y-PALKKATAULUKKO

Kunnallishallinto

Y-PALKKATAULUKON PERUS- JA LOPPUPALKAT 1. 4. 1983 JA 31. 12. 1983 ALKAEN.

	1. 4. 1983				31. 12. 1983			
Palkka-luokka	I paikkakuntaluokka perus-palkka	I paikkakuntaluokka loppu-palkka	II paikkakuntaluokka perus-palkka	II paikkakuntaluokka loppu-palkka	I paikkakuntaluokka perus-palkka	I paikkakuntaluokka loppu-palkka	II paikkakuntaluokka perus-palkka	II paikkakuntaluokka loppu-palkka
Y 7	2 789	3 513	2 755	3 470	2 881	3 630	2 847	3 588
Y 8	2 828	3 564	2 785	3 509	2 920	3 679	2 877	3 626
Y 9	2 873	3 619	2 812	3 544	2 965	3 736	2 904	3 658
Y10	2 926	3 688	2 863	3 608	3 018	3 802	2 955	3 722
Y11	2 982	3 758	2 914	3 672	3 074	3 872	3 006	3 786
Y12	3 034	3 823	2 959	3 730	3 126	3 940	3 051	3 844
Y13	3 086	3 888	3 004	3 784	3 179	4 006	3 096	3 902
Y14	3 141	3 956	3 055	3 848	3 234	4 075	3 148	3 967
Y15	3 202	4 034	3 107	3 914	3 295	4 153	3 200	4 032
Y16	3 264	4 113	3 164	3 987	3 357	4 229	3 257	4 103
Y17	3 334	4 201	3 231	4 071	3 444	4 341	3 340	4 207
Y18	3 420	4 309	3 311	4 173	3 537	4 456	3 427	4 319
Y19	3 499	4 409	3 386	4 266	3 624	4 565	3 509	4 423
Y20	3 585	4 517	3 467	4 368	3 718	4 684	3 599	4 535
Y21	3 680	4 637	3 563	4 490	3 818	4 810	3 700	4 662
Y22	3 786	4 770	3 667	4 620	3 929	4 951	3 809	4 801
Y23	3 910	4 928	3 780	4 763	4 066	5 123	3 931	4 953
Y24	4 041	5 090	3 909	4 927	4 206	5 298	4 069	5 127
Y25	4 190	5 278	4 050	5 103	4 365	5 500	4 220	5 317
Y26	4 368	5 503	4 213	5 309	4 560	5 747	4 398	5 542
Y27	4 573	5 761	4 386	5 526	4 783	6 027	4 588	5 780
Y28	4 799	6 047	4 591	5 783	5 029	6 337	4 812	6 064
Y29	5 048	6 361	4 816	6 068	5 301	6 679	5 057	6 371
Y30	5 322	6 705	5 072	6 390	5 609	7 069	5 347	6 738
Y31	5 616	7 076	5 352	6 743	5 931	7 473	5 653	7 122
Y31a	5 925	7 464	5 648	7 117	6 258	7 884	5 965	7 516
Y31b	6 251	7 876	5 958	7 506	6 602	8 318	6 292	7 929
Y32	5 840	7 475	5 579	7 142	7 657	8 269	7 316	7 900
Y33	6 183	7 915	5 914	7 570	8 108	8 756	7 754	8 374
Y34	6 557	8 393	6 285	8 045	8 598	9 286	8 241	8 901
Y35	6 940	8 883	6 667	8 534	9 101	9 829	8 742	9 442
Y36	7 322	9 373	7 045	9 018	9 601	10 369	9 238	9 978
Y37	7 757	9 929	7 480	9 575	10 172	10 984	9 809	10 593
Y38	8 257	10 569	7 950	10 175	10 828	11 696	10 424	11 256
Y39	8 786	11 240	8 451	10 818	11 521	12 441	11 082	11 970
Y40	9 375	11 999	8 987	11 503	12 293	13 277	11 785	12 729
Y41	10 003	12 803	9 541	12 212	13 117	14 165	12 511	13 511
Y42	10 682	13 674	10 154	12 997	14 007	15 127	13 315	14 379
Y43	11 432	14 633	10 865	13 908	14 990	16 190	14 248	15 388
Y44	12 347	15 804	11 734	15 019	16 191	17 487	15 387	16 619
Y45	13 582	17 386	12 908	16 523	17 810	19 234	16 927	18 283
Y46	14 940	19 123	14 198	18 174	19 592	21 160	18 618	20 106

Työttömien vuosikeskiarvot

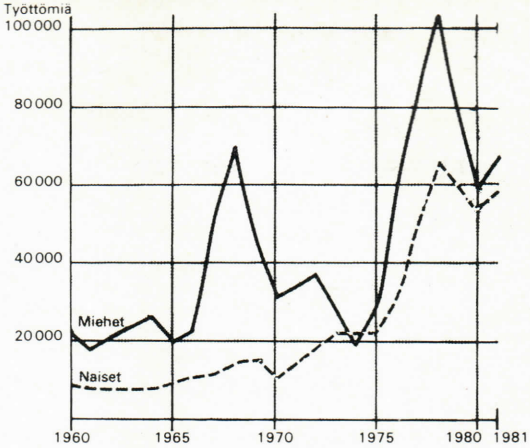

Työttömyysaste (%)	
1960	1,5
1965	1,4
1970	1,9
1975	2,2
1976	4,0[1]
1977	6,1
1978	7,5
1979	6,1
1980	4,8
1981	5,3

Työttömät (1 000)	
1960	31
1965	30
1970	41
1975	51
1976	91
1977	137
1978	169
1979	139
1980	112
1981	125

[1]) V:sta 1976 lähtien uudistetun työvoimatiedustelun mukaan.

Työlliset toimialoittain

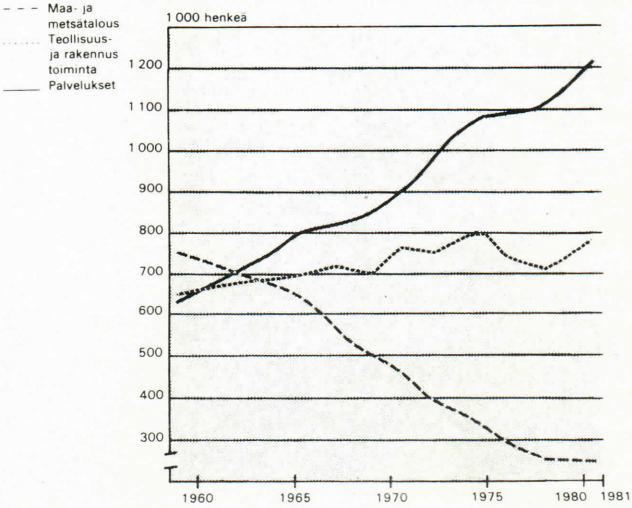

Valtion menot tehtäväalueittain 1984

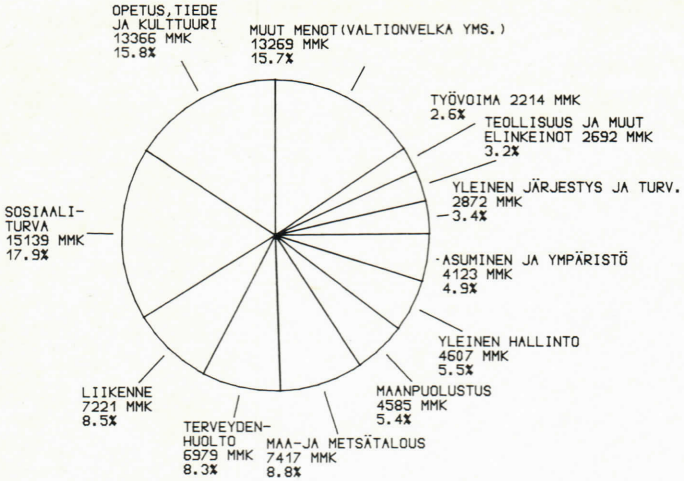

Eräiden valtion tehtäväalueiden menot 82—84

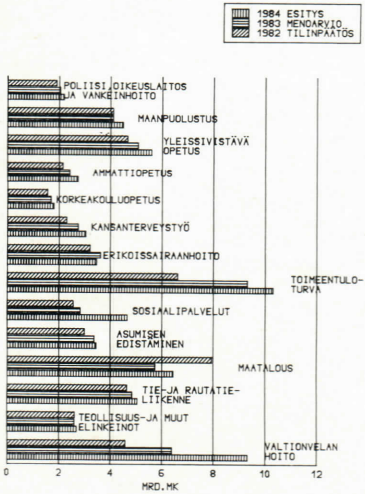

Valtion tulot ja menot 1984

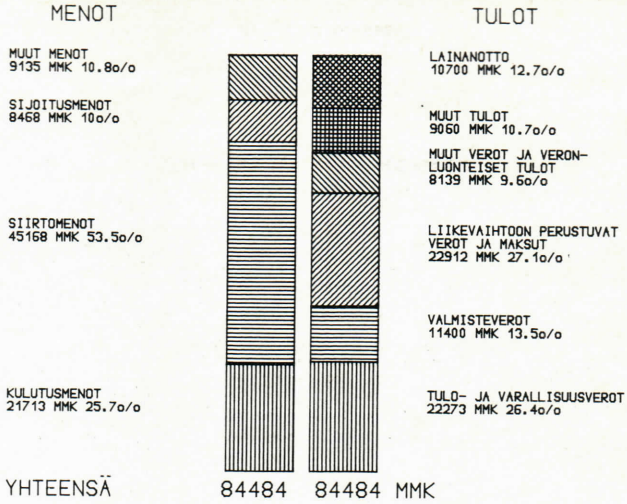

Valtion velan kehitys

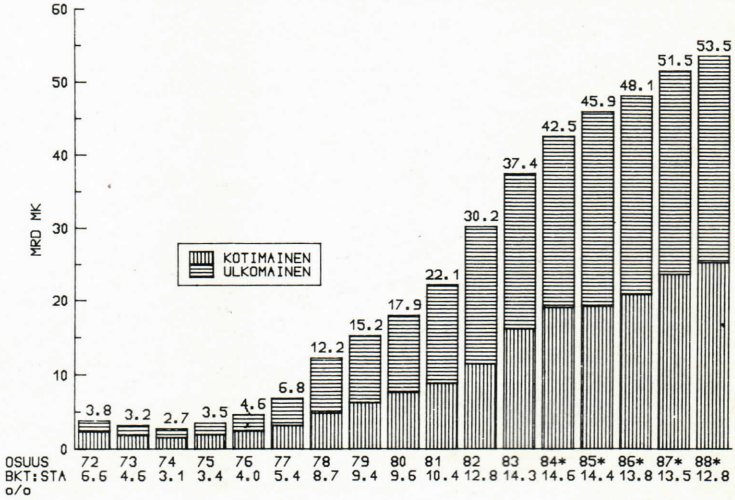

Työttömyysaste (% työvoimasta)

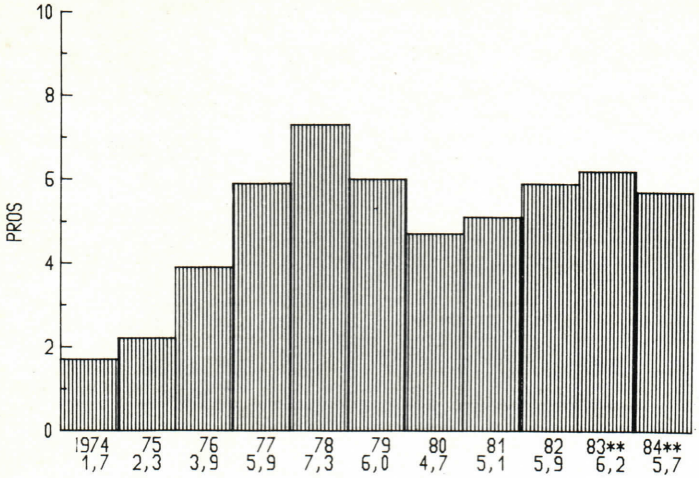

Työttömyysaste (% työvoimasta)

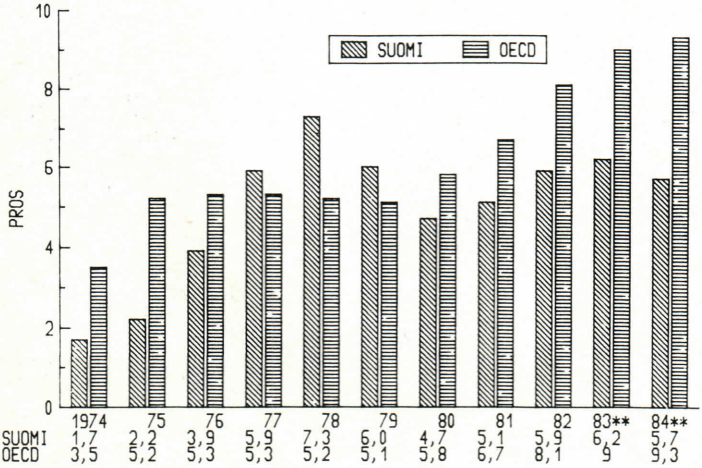

Erityistoimia työllisyyden parantamiseksi 82—84 (h:löä)

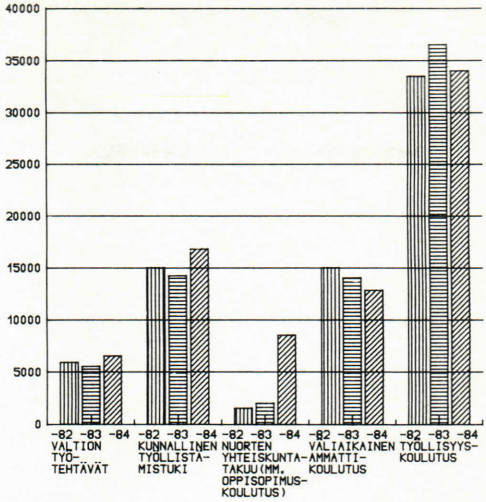

Suomen ulkomainen velka ja kauppatase 71—84

	ULKOMAINEN NETTO VELKA YHTEENSÄ	VALTION ULKOMAINEN VELKA	VAIHTO-TASEEN YLIJÄÄMÄ
1971	5662	1524	-1429
1972	6383	1517	-550
1973	7436	1395	-1480
1974	11358	1152	-4628
1975	19486	1609	-7950
1976	22650	2248	-4455
1977	26670	3679	-580
1978	24852	7360	2606
1979	23697	8964	-632
1980	27984	10341	-5105
1981	30034	13331	-1209
1982	39578	18807	-4695
1983**	46000	21600	-5530
1984**	51500	23800	-4700

Bruttoveroaste vuosina 1971—1984

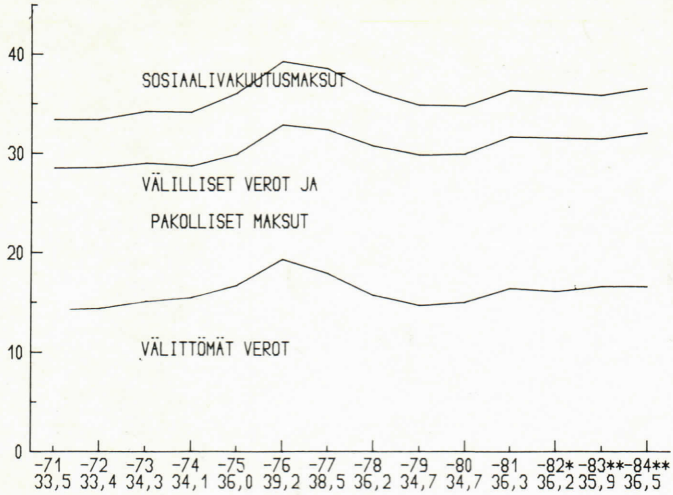

OECD-maiden veroaste 1981 (% BKT:sta)

Veroasteessa on pelkkien verojen lisäksi huomioitu myös soiaalimaksut.

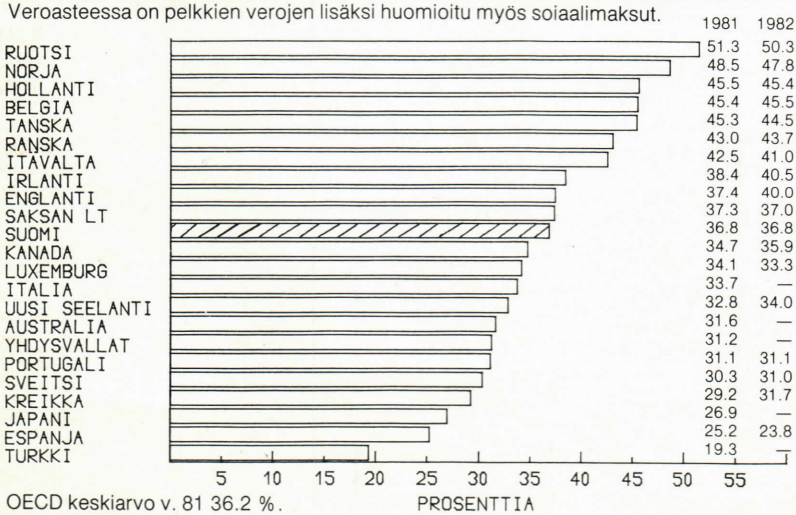

OECD keskiarvo v. 81 36.2 %.

Kuluttajahintojen nousu (% edellisestä vuodesta)

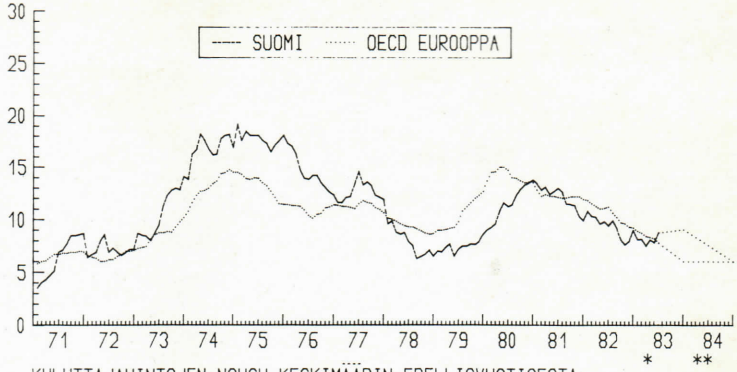

KULUTTAJAHINTOJEN NOUSU KESKIMÄÄRIN EDELLISVUOTISESTA:

SUOMI	6.5	7.1	10.7	16.9	17.8	14.3	12.7	7.6	7.5	11.6	12	9.3	9	8
OECD E	6.6	6.5	8.6	13.2	13.3	11	11.3	9.3	10.6	14.1	12.2	10.5	8.5	7.5

BKT:n muutos (% edellisestä vuodesta)

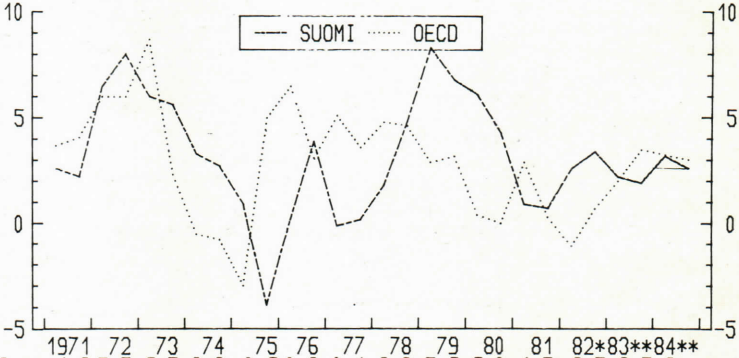

SUOMI	1,8	7,5	6,5	3,2	0,6	0,3	0,4	2,3	7,6	6,0	1,5	2,5	2,5	3
OECD	3,7	5,4	6,1	0,7	-0,2	4,8	3,8	4,0	3,1	1,2	1,6	-0,2	2	3

BKT:N VUOSIMUUTOKSET

EKA-YHTYMÄN ORGANISAATIO

01. 10. 1983

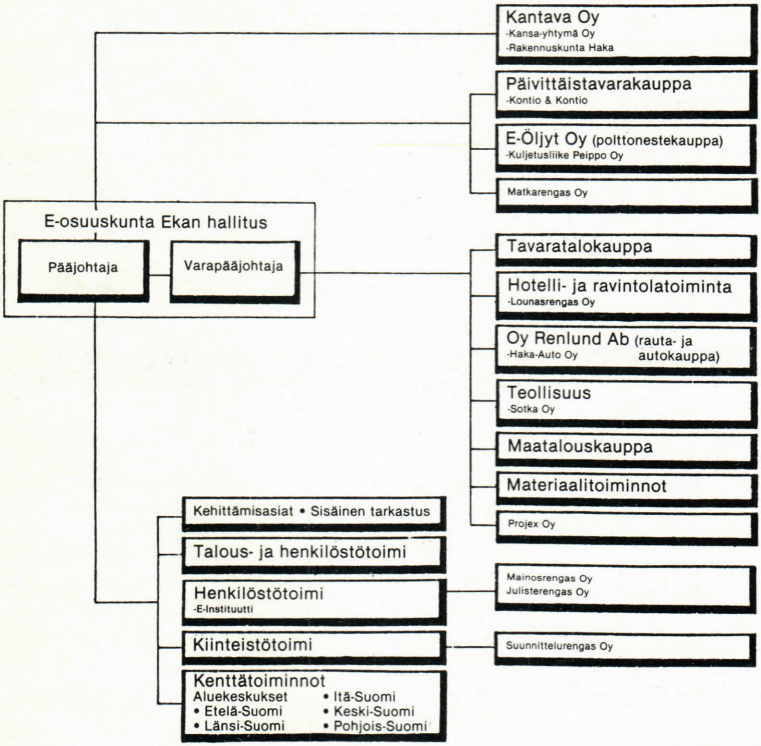

E-OSUUSKUNTA EKA

EKA
E-osuuskunta Eka

Alue- ja piirijako

SUOMEN HALLITUKSET 27. 11. 1917 ALKAEN

	Pääministeri	Toimiaika	Kesto vrk
1	Svinhufvud (I)	27.11.-17—27. 5.-18	181
2	Paasikivi (I)	27. 5.-18—27.11.-18	184
3	Ingman (I)	27.11.-18—17. 4.-19	141
4	Castren	17. 4.-19—15. 8.-19	120
5	Vennola (I)	15. 8.-19—15. 3.-20	212
6	Erich	15. 3.-20— 9. 4.-21	391
7	Vennola (II)	9. 4.-21— 2. 6.-22	419
8	Cajander (I)	2. 6.-22—14.11.-22	165
9	Kallio (I)	14.11.-22—18. 1.-24	430
10	Cajander (II)	18. 1.-24—31. 5.-24	134
11	Ingman (II)	31. 5.-24—31. 3.-25	303
12	Tulenheimo	31. 3.-25—31.12.-25	276
13	Kallio (II)	31.12.-25—13.12.-26	347
14	Tanner	13.12.-26—17.12.-27	369
15	Sunila (I)	17.12.-27—22.12.-28	371
16	Mantere	22.12.-28—16. 8.-29	237
17	Kallio (III)	16. 8.-29— 4. 7.-30	322
18	Svinhufvud (II)	4. 7.-30—21. 3.-31	260
19	Sunila (II)	21. 3.-31—14.12.-32	634
20	Kivimäki	14.12.-32— 7.10.-36	1 393
21	Kallio (IV)	7.10.-36—12. 3.-37	156
22	Cajander (III)	12. 3.-37— 1.12.-39	994
23	Ryti (I)	1.12.-39—27. 3.-40	117
24	Ryti (II)	27. 3.-40— 4. 1.-41	283
25	Rangell	4. 1.-41— 5. 3.-43	790
26	Linkomies	5. 3.-43— 8. 8.-44	522
27	Hackzell	8. 8.-44—21. 9.-44	44
28	Castren	21. 9.-44—17.11.-44	57
29	Paasikivi (II)	17.11.-44—17. 4.-45	151
30	Paasikivi (III)	17. 4.-45—26. 3.-46	343
31	Pekkala	26. 3.-46—29. 7.-48	856
32	Fagerholm (I)	29. 7.-48—17. 3.-50	596
33	Kekkonen (I)	17. 3.-50—17. 1.-51	306
34	Kekkonen (II)	17. 1.-51—20. 9.-51	246
35	Kekkonen (III)	20. 9.-51— 9. 7.-53	658
36	Kekkonen (IV)	9. 7.-53—17.11.-53	131
37	Tuomioja	17.11.-53— 5. 5.-54	169
38	Törngren	5. 5.-54—20.10.-54	168
39	Kekkonen (V)	20.10.-54— 3. 3.-56	500
40	Fagerholm (II)	3. 3.-56—27. 5.-57	450
41	Sukselainen (I)	27. 5.-57—29.11.-57	186
42	von Fieandt	29.11.-57—26. 4.-58	148
43	Kuuskoski	26. 4.-58—29. 8.-58	125
44	Fagerholm (III)	29. 8.-58—13. 1.-59	137
45	Sukselainen (II)	13. 1.-59—14. 7.-61	913
46	Miettunen (I)	14. 7.-61—13. 4.-62	273
47	Karjalainen (I)	13. 4.-62—18.12.-63	614
48	Lehto	18.12.-63—12. 9.-64	269
49	Virolainen	12. 9.-64—27. 5.-66	622
50	Paasio (I)	27. 5.-66—22. 3.-68	665
51	Koivisto (I)	22. 3.-68—14. 5.-70	783
52	Aura (I)	14. 5.-70—15. 7.-70	62
53	Karjalainen (II)	15. 7.-70—29.10.-71	471
54	Aura (II)	29.10.-71—23. 2.-72	117
55	Paasio (II)	23. 2.-72— 4. 9.-72	194
56	Sorsa (I)	4. 9.-72—13. 6.-75	1 013
57	Liinamaa	13. 6.-75—30.11.-75	170
58	Miettunen (II)	30.11.-75—29. 9.-76	303
59	Miettunen (III)	29. 9.-76—15. 5.-77	228
60	Sorsa (II)	15. 5.-77—26. 5.-79	742
61	Koivisto (II)	26. 5.-79—19. 3.-82	1 000
62	Sorsa (III)	19. 3.-82— 6. 5.-83	414
63	Sorsa (IV)	6. 5.-83—	

Kansainvälisten järjestöjen nimilyhenteitä

AFDB, Afrikan kehityspankki
ASDB, Aasian kehityspankki
BENELUX, Belgian, Alankomaiden ja Luxemburgin talousunioni
BIS, Kansainvälinen järjestelypankki
CACM, Keski-Amerikan yhteismarkkinat
CCC, Tulliyhteistyöneuvosto
CCD, YK:n aseidenriisuntakonferenssi
CE, Euroopan neuvosto
CECA, Euroopan hiili- ja terästyhteisö
CEE, Euroopan talousyhteisö (EEC)
CENTO, Bagdadin liitto
CERN, Euroopan ydintutkimusneuvosto
COMECON, Keskinäisen taloudellisen avunannon järjestö (SEV)
EBU, Euroopan radioliitto
ECA, YK:n Afrikan taloudellinen toimikunta
ECAFE, YK:n Aasian ja Kauko-Idän taloudellinen toimikunta
ECE, YK:n Euroopan taloudellinen toimikunta
ECLA, YK:n Latinalaisen Amerikan taloudellinen toimikunta
ECOSOC, YK:n talous- ja sosiaalineuvosto
EEC, Euroopan talousyhteisö (CEE)
EFTA, Euroopan vapaakauppaliitto
EMA, Euroopan maksusopimus
EPTA, YK:n laajennettu taloudellisen avun ohjelma
EPU, Euroopan maksuliitto
ESRO, Euroopan avaruudentutkimusjärjestö
ETUC, Euroopan ammatillinen yhteistyöjärjestö
EURATOM, Euroopan atomienergiayhteisö
FAO, YK:n elintarvike- ja maatalousjärjestö
GATT, Kansainvälinen tullitariffi- ja kauppasopimus
IAEA, Kansainvälinen atomienergiajärjestö
IATA, Kansainvälinen lentokuljetusliitto
IBRD, Kansainvälinen jälleenrakennus- ja kehittämispankki, Maailmanpankki
ICA, Kansainvälinen osuustoimintaliitto
ICAO, Kansainvälinen siviili-ilmailujärjestö
ICC, Kansainvälinen kauppakamari
ICFTU, Vapaiden ammattiyhdistysten kansainvälinen liitto
IDA, Kansainvälinen kehitysjärjestö
IDB, Amerikan valtioiden kehityspankki
IFC, Kansainvälinen rahoitusyhtiö
ILC, Kansainvälisen oikeuden toimikunta
ILO, Kansainvälinen työjärjestö
IMCO, Hallitusten välinen neuvoa-antava merenkulkujärjestö
IMF, Kansainvälinen valuuttarahasto
IOE, Kansainvälinen työnantajajärjestö
IPU, Parlamenttien välinen liitto
ITI, Kansainvälinen teatteri-instituutti
ITU, Kansainvälinen pikatiedotusliitto
LAFTA, Latinalaisen Amerikan vapaakauppaliitto
NATO, Atlantin liitto
OAS, Amerikan valtioiden järjestö
OECD, Taloudellinen yhteistyö- ja kehittämisjärjesto
OIRT, Kansainvälinen radio- ja televisioliitto
OPEC, Öljyntuottajamaiden järjestö
OPEX, YK:n teknisen avun hallinnolliset ja toimeenpanevat asiantuntijat
PAY, Pohjoismaiden ammatillinen yhteistyöjärjestö
SEATO, Kaakkois-Aasian sopimusjärjestö
SEV, Keskinäisen taloudellisen avunannon järjestö (COMECON)
TDB, YK:n kauppa- ja kehitysneuvosto
UIC, Kansainvälinen rautatieliitto
UN, Yhdistyneet kansakunnat (YK)
UNCTAD, YK:n kauppa- ja kehityskonferenssi
UNDP, YK:n kehitysohjelma
UNDRO, YK:n katastrofiaputoimisto
UNEP, YK:n ympäristöohjelma
UNESCO, YK:n kasvatus-, tiede- ja kulttuurijärjesto
UNFICYP, YK:n Kyproksella olevat valvontajoukot
UNHCR, YK:n pakolaisasiain pääkomissaari
UNICEF, YK:n lastenapu
UNIDO, YK:n teollistamisjärjestö
UNITAR, YK:n koulutus- ja tutkimuslaitos
UNREF, YK:n pakolaisrahasto
UNRWA, YK:n Palestiinan pakolaisten avustus- ja työelin
UPU, Maailman postiliitto
WCL, Maailman työn liitto
WFTU, Maailman ammattiyhdistysten liitto
WHO, Maailman terveysjärjestö
WMO, Maailman ilmatieteellinen järjestö

Puhelinmuistio

Puhelinmuistio

Sosialidemokraattisen puolueen XXXIII puoluekokous 6.—10. 6. 1984 Lahti

Kaupunginteatteri

4

Osoite- ja puhelinhakemisto

Osoitehakemisto

Sosialidemokraattinen Puolue
Puoluetoimikunta . 133
Puoluetoimisto . . . 134
Piirit 135
Kunnallisjärjestöt . . 136
Työväenyhdistykset 136
Eduskuntaryhmä . . 139
Sos.dem. Naiset . . 141
SONK 142
SNK 142
Nuoret Kotkat 144
Raittiusliitto 145
Solidaarisuussäätiö 146
Koulutusalan Sos. dem. Yhdistys 146
Kristillisten Sos.dem. Liitto . . . 146

Sanomalehdistö
T-lehdistö Oy 147
Työväenlehdistö r.y. 147
TST 147
Sanomalehdet 147
Kirjapainot 148
Jäsen- ja järjestölehdet 150

Kulttuuri
KSR 151
Kuluttajaneuvontaliitto 151
Kulttuurityöntekijäin Sos.dem. Yhdistys 151
Musiikkiliitto 151
Työväen Arkisto . . 151
Muistitietotoimikunta 152
Työväen Arkiston Säätiö 152
Työväenmusiikkiinstituutti 152
Työväen Näyttämöiden Liitto 152
Työväen Postimerkkeilijät 152
Työväen Shakkiliitto 152
Työväen Sivistysliitto 152

Liikunta ja urheilu
Työväen Kuntoliitto 154
Työväen retkeilyliitto 154
Työväen Urheiluliitto 154

Sosiaaliala
EKL 157
Ensi Kotien liitto . . 157
Ensikodit 157
Turvakodit 157
Tenavatuvat 158
Vanhus- ja lähimmäispalvelun liitto . 158
Vanhainkodit 158
Palvelukeskukset . 158
Kotien Puolesta Keskusliitto 158
Lomakotien liitto . . 159
Miina Sillanpään Säätiö 159
Nuorten Puolesta . 159
Perhelomat 159

Ammattiyhdistysliike
SAK 159
TVK 161
AKAVA 162
STTK 163

Koulutus
Kurssikeskukset . . 164

Taloudellinen toiminta
Aremainos 166
E-öljyt 166
Kansa-Yhtiöt 166
OTK 167
Kultareuna 167
KK 167
Tammi 167
Lomaliitto 167
Lounasrengas 167
Luottorengas 167
Mainosrengas 167
Matkarengas 167
Miina Sillanpään Säätiö 167
Työväen kiinteistökeskus 167
Talorengas 168
TTT 168
OP Yhteistuki 168
Peruspankki 168
HAKA 168
Renlund 169
Siuntion Kylpylä . . 169
STS 169
Turva 172

Hotelli-, Loma- ja kurssitilat
Cumulus-hotellit . . 172
Lomakotien Liitto . 173
Lomaliitto 174
Matkarengas 175
Perhelomat 175
Lomakeskus Huhmari 175
Siuntion Kylpylä . . 175
Suomen Ammattiliittojen Lomajärjestö SAL 175

Esiintyjähakemisto
Ohjelmaryhmät . . . 179
Kuorot 185
Näyttämöt 192

Suomen Sosialidemokraattinen Puolue r.p.

Puoluetoimikunta

Kalevi Sorsa, puheenjohtaja. Haapaniemenk. 20 D 64, 00530 Helsinki 53.

Veikko Helle, I varapuheenjohtaja. 03100 Nummela. Malminrinne 4 D 47, 00100 Helsinki 10. Puh. t. 90-4321, k. 913-223 60.

Pirkko Työläjärvi, II varapuheenjohtaja. Kasvitarhanpolku 6 C, 26130 Rauma 13. Temppelik. 11 A 18, 00100 Helsinki 10. Puh. k. 938-118 21.

Erkki Liikanen, puoluesihteeri. Pihlajatie 41, 50130 Mikkeli 13. Kuusitie 15 B 39, 00270 Helsinki 27. Puh. k. 955-361 113, 90-482 715.

Matti Ahde, Kaijonranta, 90570 Oulu 57. Paasivuorenk. 8 B 35, 00530 Helsinki 53. Puh. t. 90-4321, k. 981-361 601, k. 90-738 372.

Maijaliisa Nieminen, Parolantie 16 A 34, 13130 Hämeenlinna 13. Puh. t. 917-295 01, k. 917-635 78.

Pertti Paasio, Vanha Hämeentie 108 A, 20540 Turku 54. Puh. t. 921-337 822, k. 921-373 993.

Sulo Penttilä, Vilniementie 4 H 28, 02720 Espoo 72. Puh. t. 90-750 570, k. 90-593 933.

Matti Puhakka, Viritie 22, 80160 Joensuu 16. Korkeavuorenk. 2 aC 34, 00140 Helsinki 14. Puh. t. 90-4321.

Jarmo Rantanen, Hukank. 3 D, 33530 Tampere 53. Puh. t. 931-113 111, k. 931-611 495.

Pentti Sahi, Kortesuonkatu 29, 40700 Jyväskylä 70. Puh. t. 941-211 144, k. 941-211 717.

Jacob Söderman, Vuorimiehenkatu 11 A, 00140 Helsinki 14. Puh. t. 90-650 511.

Risto Tuominen, Tallinnank. 10 A 1, 48100 Kotka 10.

Varajäsenet

Riitta Prusti, Matinkuja 1 C 22, 02230 Espoo 23. Puh. t. 90-1551.

Kaija Ruukki, Kunnaantie 2 C, 01370 Vantaa 37. Puh. t. 90-8393 143, k. 90-830 058.

Kaarina Suonio, Museok. 21 A 8, 00100 Helsinki 10. Puh. t. 90-4321, k. 90-406 571.

Uolevi Kaukovaara, Kp 14, 28800 Pori 80. Puh. t. 939-448 288, k. 939-448 098.

Mauno Forsman, Ratamestarink. 13 A 59, 00520 Helsinki 52. Puh. 90-146 086.

Esko J. Ojala, 99300 Muonio. Puh. t. 996-2416, k. 996-2099.

Puoluetoimisto

Saariniemenk. 6. 00530 Helsinki 53.
Vaihde **90-765 766.**

Puoluejohdon sihteeri

Liisa Hölttä, puh. klo 16 jälkeen 90-765 923.

Suunnittelusihteeristö

Markku Hyvärinen, suunnittelupäällikkö, puh. klo 16 jälkeen 90-7530 632.
Sirpa Paltamo, osastosihteeri.
Pentti Puoskari, suunnittelusihteeri.
Paula Parmanne, suunnittelusihteeri.
Anneli Koivisto, arkistonhoitaja.

Tiedottajat

Lauri Sivonen, tiedotuspäällikkö, puh. suoraan 90-7532 285.
Tiedotussihteeri puh. klo 16 jälkeen 90-7534 428.
Sihteeri Anneli Terävä

Kv-sihteeristö

Kansainvälisten asioiden sihteeri Lauri Kangas, puh. klo 16 jälkeen 90-765 933.
Riitta Korhonen, osastosihteeri.

Järjestöosasto

Matti Mansikka, osastopäällikkö, puh. suoraan 90-7534 721.
Irja Hyvönen, osastosihteeri.
Juhani Hietanen, järjestösihteeri, puh. klo 16 jälkeen 90-765 345.
Kari Laitinen, kunnallisasiainsihteeri.
Hannu Anttonen, ay-sihteeri, puh. klo 16 jälkeen 90-765 692.
Matti Kouri, ay-toimitsija, puh. klo 16 jälkeen 90-765 299.
Teuvo Ikonen, koulutussihteeri, puh. klo 16 jälkeen 90-717 251.
Kaija Issakainen, kurssisihteeri.
Erkki Gröndahl, jaostosihteeri (urheilu ja osuustoiminta).

Hallinto-osasto

Maunu Ihalainen, osastopäällikkö, puh. suoraan 90-762 993.
Sisko Lipsanen, osastosihteeri.
Martti Åberg, jaostosihteeri (puoluetoimikunnan sihteeri).
Marita Saarinen, toimitsija (puhujavälitys), puh. klo 16 jälkeen 90-7533 993.
Rauli Warto, jaostosihteeri
Eija Rossi, osoitteistonhoitaja (materiaalivälitys).
Aino Huuskanen, postittaja (materiaalivälitys).
Maire Tommola, laskentapäällikkö, puh. klo 16 jälkeen 90-765 410.
Anja Salminen, pääkirjanpitäjä.
Asta Hillner, kassanhoitaja.
Riitta Elovuo, palkat ja huoltokonttori.
Helga Niemi, kirjanpitäjä (piirien kirjanpito).
Laila Kukkonen, kirjaaja (Sosialistinen Aikakauslehti -tilaukset).
Elsa Tamminen, yhdistysrekisteriasiat.
Pertti Jukonen, vahtimestari, puh. klo 16 jälkeen 90-765 321.
Leo Puhakka, materiaalilähetykset, kiinteistö.

Jäsenrekisteri

Eero Jämbäck, jaostosihteeri.
Leila Leskinen, jäsenrekisterinhoitaja.
Kirsti Anttonen, jäsenrekisterinhoitaja.

Sosialidemokraattiset piirijärjestöt

Helsingin Sosialidemokraattinen Piiri ry

Paasivuorenkatu 5 A 53 Hki 53. Vaihde **90-750 870.** Sihteeri Esko Häsä. Toimitsijat Oiva Pennonen ja Pekka Kontkanen. Taloussihteeri Tellu Laukkanen. Toimistonhoitaja Meeri Simolin.

Uudenmaan Sosialidemokraattinen Piiri ry

Paasivuorenk. 5 A 52, 00530 Hki 53. Vaihde **90-717 022.** Sihteeri Markku J. Jääskeläinen, puh. 90-719 795, k. 90-8745 980. Toimitsija Esko Berg. Toimistonhoitaja Virpi Haapala. Kassanhoitaja Leila Kontio.

Varsinais-Suomen Sosialidemokraattinen Piiri ry.

Eerikink. 30, 20100 Turku 10. Vaihde **921-144 05.** Sihteeri Esko Salonen, puh. 921-264 82, k. 309 801. Toimitsija Ilkka Kero, puh. 921-267 42, k. 401 148. Toimistonhoitaja Kyllikki Nurminen, puh. 921-144 05, k. 305 717.

Satakunnan Sosialidemokraattinen Piiri ry.

Länsipuisto 24 C 1, 28100 Pori 10. Vaihde **939-372 33.** Sihteeri Tauno Kallio, puh. k. 939-448 177. Toimitsija Harri Lappalainen. Toimistonhoitaja Eila Wahlström. Toimistotyöntekijä Liisa Vannekari.

Etelä-Hämeen Sosialidemokraattinen Piiri ry.

Birger Jaarlin katu 11 C, 13100 H:linna 10. Puh. **917-223 78** ja **917-265 26.** Sihteeri Pauli Ilanen. Toimitsija . Toimistonhoitaja Maija-Liisa Uihero.

Aluetoimisto, Lahti, Aleksanterink. 26, 15140 Lahti 14. Puh. 918-452 12. Toimitsija Matti Pohjolainen.

Pohjois-Hämeen Sosialidemokraattinen Piiri ry.

Hallitusk. 19, 33200 Tampere 20. Sihteeri Pentti Myllymäki, puh. **931-126 963,** k. 931-653 785. Toimitsijat Juho Suokas ja Ilpo Pyymäki, puh. 931-358 14. Toimistonhoitaja Hilkka Stenberg, puh. 931-124 128.

Kymen läänin Sosialidemokraattinen Piiri ry.

Kotkank. 7, 48100 Kotka 10. Sihteeri Ossi Roininen, puh. **952-128 53,** k. 952-288 797. Toimitsija Reijo Raki, puh. 952-139 91. Toimistonhoitaja Anneli Janhunen, puh. 952-124 68.

Aluetoimisto, Imatra, Olavink. 17, 55800 Imatra 80. Puh. **954-671 31.** Toimitsija Kalevi Markku.

Mikkelin Sos.-dem. Piiri ry.

Olkkolankatu 7, 50100 Mikkeli 10. Puh. **955-115 61.** Sihteeri Risto Salonen, puh. 955-104 18. Toimitsija Jouko Ritsilä. Toimistonhoitaja Laura Viitamies.

Kuopion Sosialidemokraattinen Piiri ry

Puijonk. 23, PL 85, 70101 Kuopio 10. Puh. **971-112 359.** Sihteeri Eero Hoffren, puh. 971-112 339, puh. k. 971-311 756. Toimitsija Raimo Rissanen. Toimistonhoitaja Pirjo Vaaranta.

Pohjois-Karjalan Sos.dem. Piiri ry.
Työväentalo, Kauppakatu 32, 80100 Joensuu 10. Puh. **973-214 61.** Sihteeri Matti Mikkonen, puh. k. 973-822 610. Toimitsija Reijo Jeskanen. Toimistonhoitaja Aino Kaila.

Sos.dem. Puolueen Keski-Suomen Piiri ry.
Kauppak. 30 A 8, 40100 J:kylä 10. Vaihde **941-217 533.** Piirisihteeri Reijo Virtanen. Toimitsija Martti Peura. Toimistonhoitaja Ellen Lehtonen.

Vaasan läänin Sosialidemokraattinen Piiri r.y.
Postiosoite: PI 103 60101 Seinäjoki 10. Toimisto Vapaudentie 32—34 B 12. Puh. **964-253 75** ja **226 70.** Sihteeri Aarne Heikkilä, puh. k. **964-255 98,** autoradiopuh. **94040-655 98.** Toimitsija Erkki Aho, puh. k. **964-463 86,** autoradiopuh. **94040-653 86.** Toimistonhoitaja Toini Yli-Kivistö.

Oulun Sosialidemokraattinen Piiri ry.
Mäkelinink. 31 4. krs. 90100 Oulu 10. Puh. (keskus) **981-226 444.** Sihteeri Markku Kainulainen, puh. 981-226 836, k. 981-391 286. Toimitsija Mikko Kyllönen. Toimistonhoitaja Pirjo Nyman.

Kainuun Aluetoimisto.
Kauppak. 22 II krs., 87100 Kajaani 10. Puh. **986-223 81.** Toimitsija Jorma Forsberg.

Lapin Sosialidemokraattinen Piiri ry.
Rovak. 24, 96200 Rovaniemi 20. Vaihde **991-214 51.** Sihteeri Mauri Paasilinna, puh. 991-104 71, k. 991-175 98. Toimitsija Seppo Nordström. Toimistonhoitaja Liisa Kuntsi.

Finlands Svenska Arbetarförbund rf. — Suomen Ruotsalainen Työväenliitto.
Expedition: Paasivuorigatan 5 A 9, 00530 Helsingfors 53. Sekreterare Leif Ehrstén, tel. **90-7535 098.** Ombudsman i södra Finland Eskil Höglund, tel. 90-765 766/288. Kanslisti Carda Grönlund tel. 90-7536 520. Ombudsman i Österbotten Göran Heinonen, kansli Vasaesplanaden 27, 65100 Vasa 10, tel. 961-119 050.

Sos.dem. kunnallisjärjestöjä ja työväenyhdistyksiä

HELSINKI

Helsingin Työväenyhdistys ry.
Paasivuorenk. 5, 00530 Helsinki 53. Puh. **90-7531 389.** Toimitusjohtaja Jorma Kilappa. Toimitusjohtajan siht. Marja-Kaarina Koivistoinen-Hagert.

UUSIMAA

Espoon Sosialidemokraattinen kunnallisjärjestö ry.
Aapelink. 6, 02230 Espoo 23. Puh. **90-8034 071.** Sihteeri Jukka Paasikallio. Toimistonhoitaja Sinikka Peuraniemi **90-8032 973.**

Keravan Työväenyhdistys ry.
Aleksis Kiven tie 3—5, 04200 Kerava. Puh. **90-2461 45.** Taloudenhoitaja Esko Lepistö.

Vantaan Sosialidemokraattinen Kunnallisjärjestö ry.
Krassitie 8, 01300 Vantaa 30. **Vaihde 90-830 595.** Sihteeri Arto Heinonen puh. 90-830 341. Toimistonhoitaja Riitta Muhonen.

VARSINAIS-SUOMI

Turun Sosialidemokraattinen Kunnallisjärjestö ry.
Eerikink. 30, 20100 Turku 10. Sihteeri Timo Valonen, puh. **921-164 97.** Toimitsija Ilkka Sepponen, puh. 921-264 72. Toimisto puh. 921-168 91.

Turun Työväenyhdistys ry.
Eerikink. 30, 20100 Turku 10. Puh. **921-128 87.** Toiminnanjohtaja Reijo Paksal, puh. t. 921-337 220, k. 921-485 219.

Turun Työväensäätiö
Eerikinkatu 30, 20100 Turku 10. Puh. **921-128 87.** Asiamies Reijo Paksal puh. t. 921-337 220, k. 921-485 219.

SATAKUNTA

Porin Työväenyhdistys Ry.
Länsipuisto 24 C, 28100 Pori 10. Kahvio ja kokoustilat Torppa, Brita Grönberg. Puh. **939-126 75.** Puh. k. 939-486 554.

ETELÄ-HÄME

Lahden Sosialidemokraattinen Kunnallisjärjestö ry.
Aleksanterink. 26, 15140 Lahti 14. Puh. **918-281 79.** Sihteeri Seppo Heino. Toimistonhoitaja Margit Jokinen.

Lahden Sos.-dem. Työväenyhdistys r.y.
Kansantalo, Aleksanterink. 26, 15140 Lahti 14. Isännöitsijä-toimistonhoitaja Eila Sundelin. puh. **918-254 02.** Kiinteistönhoitaja-vahtimestari Teuvo Häkkänen, puh. 918-274 66.

Riihimäen Työväenyhdistys ry.
Toimisto Hämeenk. 48—50, 11100 R:mäki 10. Puh. 914-323 53.

Valkeakosken Sosialidemokraattinen Kunnallisjärjestö ry.
Apiank. 5, 37600 V:koski Puh. **937-425 04.** Sihteeri Antti Käpyaho. Toimistonhoitaja Anja Näveri.

POHJOIS-HÄME

Tampereen Sosialidemokraattinen Kunnallisjärjestö ry.
Hallitusk. 19, 33200 Tampere 20. Sihteeri Raimo Huusari, puh. **931-127 494.** Toimitsija Matti Vetoniemi, puh. 931-122 865. Toimistonhoitaja Eila Leppänen, puh. 931-127 493.

Tampereen Työväenyhdistys ry.
Hallitusk. 19, 33200 Tampere 20. Puh. **931-246 84,** 931-245 22. Puheenjohtaja Unto Kanerva. Isännöitsijä Heikki Pasanen.

KYMI

Haminan Työväenyhdistys ry.
Sibeliusk. 28, 49400 Hamina. Puh. **952-411 64.**

Imatran Työväenyhdistys ry.
Asomäentie 6, 55120 Imatra 12. Puh. **954-210 13.** Järjestösihteeri Vesa Laamanen. Toiminnanjohtaja Hannu Rautiainen.

Kotkan Sosialidemokraattinen Kunnallisjärjestö ry.
Keskusk. 33, 48100 Kotka 10. Puh. **952-113 18.** Sihteeri Tauno Ilén.

Kotkan Sos.-dem. Työväenyhdistys ry.
Keskusk. 33, 48100 Kotka 10. Puh. **952-124 86.** Toimistonhoitaja Salme Viljanen.

Kuusankosken Sosialidemokraattinen Kunnallisjärjestö ry.
Valtak. 38 A, 45700 Kuusankoski. Puh. **951-482 56.**

Lappeenrannan Sosialidemokraattinen Kunnallisjärjestö ry.
Snellmanninkatu 12, 53100 Lappeenranta 10. Toimistonhoitaja Veijo Jan-

hunen ark. klo 9.00—11.00. Puh. **953-118 87.**

Lappeenrannan Työväenyhdistys ry.
Snellmanninkatu 12, 53100 Lappeenranta 10. Puh. **953-134 67.** Toimitsija Jouko Kilpiä.

Vuoksenniskan Työväenyhdistys ry.
Vuoksenniskan työväentalo, Torik. 7, 55800 Imatra 80. Puh. **954-310 01.** Toimitsija Heikki Tanninen. Vahtimestari Paavo Laukkanen.

MIKKELI

Savonlinnan Työväenyhdistys ry.
Olavink. 13, 57130 Savonlinna 13. Puh. **957-229 06.** Puheenjohtaja Väinö Turunen, puh. 957-229 07. Pääkirjanpitäjä Maija Nykänen. Toimistoapulainen Liisa Saarela.

KUOPIO

Kuopion Sosialidemokraattinen Kunnallisjärjestö ry.
Puijonk. 23 A, 70100 Kuopio 10. Puh. **971-115 595.** Antti Vainio.

Kuopion Sos.dem. Työväenyhdistys ry.
Puijonk. 23 A, 70100 Kuopio 10. Toiminnanjohtaja Erkki Moilanen. Puh. **971-126 929.** Toimistonhoitaja Helvi Hartikainen, puh. 971-115 576.

POHJOIS-KARJALA

Joensuun Työväenyhdistys ry.
Kauppak. 32, 80100 Joensuu 10. Toimistonhoitaja Raija Martikainen. Puh. **973-214 61, (973-214 63).**

KESKI-SUOMI

Jyväskylän Sosialidemokraattinen Kunnallisjärjestö ry.
Kauppak. 30 A, 44100 Jyväskylä 10. Puh. **941-218 706.** Sihteeri Fanni Front.

Jyväskylän Työväenyhdistys ry.
Kauppak. 30 A, 40100 J:kylä 10. Puh. **941-199 52.** Sihteeri Juha Lappalainen.

Kypärämäen Työväenyhdistys ry.
Erämiehenk. 6, 40630 J:kylä 63. Puh. **941-252 696.** Isännöitsijä-sihteeri Olavi Järvinen.

OULU

Oulun Sos.dem. Työväenyhdistys ry.
Mäkelinink. 31. 90100 Oulu 10. Taloudenhoitaja Jouni Joensuu, puh. 981-124 58. Toimistonhoitaja Alli Ervelius, puh. 981-226 917.

LAPPI

Kemin Sosialidemokraattinen Kunnallisjärjestö ry.
Keskuspuistok. 30 B, 94100 Kemi 10. Puh. **980-219 85.** Toimistonhoitaja Aila Kekäläinen.

LIPPUA JA LAPPUA...

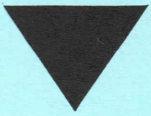

PAINAA JA PALVELEE

PT-PAINO OY

PL 43 90101 Oulu 10
Ahjotie 6

Sosialidemokraattinen eduskuntaryhmä

Toimisto

00102 Eduskunta. Vaihde **90-4321.** Ryhmäsihteeri Erkki Meriläinen, puh. 90-447 971 ja 90-4323 211.
Lainsäädäntösihteeri K.T. Ahonen, puh. 90-4323 216.
Tiedotussihteerit Sulo Ikonen ja Ulpu Iivari, puh. t. 90-4323 213.
Toimistosihteerit Helga Karvinen, puh. 90-4323 212, Leena Nivalainen, puh. 90-4323 286, Raili Törnström, puh. 90-4323 3214, Rita Laigren puh. 90-4323 288.

Puheenjohtajat

Olli Helminen, puheenjohtaja.
Kaisa Raatikainen, I varapuheenjohtaja.
Aimo Ajo, II varapuheenjohtaja.

Sos.dem. kansanedustajat

Aaltonen Markus, Vuorenmaanrinne 5 C 36, 60220 Seinäjoki 22, puh. 964-141 626.

Ahde Matti, Kaijonranta, 90570 Oulu 57, puh. 981-361 601.

Ahonen Risto, Kuusalho Hui, 23500 Uusikaupunki, puh. 922-215 41.

Ajo Aimo, Koskenranta 13 A 3, 96200 Rovaniemi 20, puh. 991-154 69.

Ala-Kapee Pirjo, Havukoskenk. 3 B 9, 01360 Vantaa 36, puh. 90-8748 516.

Alho Arja, Svinhufvudintie 13 B 20, 00570 Helsinki 57, puh. 90-687 096.

von Bell Aarno, Koulu, 87950 Kuluntalahti, puh. 986-473 184.

Bärlund Kaj, Raatihuoneenk. 3 A 14, 06100 Porvoo 10, puh. 915-147 821.

Eenilä Paula, Vienolantie 8 G 47, 20210 Turku 21, puh. 921-303 010.

Elo Mikko, Myllärintie 11, 28600 Pori 60, puh. 939-285 99.

Halonen Tarja, Castreninkatu 13 B 16, 00530 Helsinki 53, puh. 90-766 411.

Helminen Olli, Laivakaarenkuja 16, 46900 Inkeroinen, puh. 951-714 12.

Hietala Pertti, Tahintie 52, 76100 Pieksämäki 10, puh. 958-117 95.

Hurskainen Sinikka, Matinkuja 5, 55100 Imatra 10, puh. 954-659 98.

Hämäläinen Tuulikki, Donnerinkatu 8 B 20, 05800 Hyvinkää, puh. 914-169 67.

Jaakonsaari Liisa, Merikoskenk. 2 C 50, 90500 Oulu 50, puh. 981-346 827.

Järvisalo-Kanerva Riitta, Valentinintie 10, 33880 Sääksjärvi, puh. 931-671 491.

Kalliomäki Antti, Niittäjäntie 11 B, 01660 Vantaa 66, puh. 90-844 503.

Knuuttila Sakari, Päivärinnantie 4, 40600 Jyväskylä 60, puh. 941-241 349.

Kuusio Matti, Isoarontie 8 C, 26600 Rauma 60, puh. 938-139 24.

Lahti-Nuuttila Pentti, Ukintie 12, 36200 Kangasala, puh. 931-770 151.

Laine Jermu, Etelätie 6 C 20, 35800 Mänttä, puh. 934-472 36.

Liikanen Erkki, Pihlajatie 41, 50130 Mikkeli 13, puh. k. 955-361 113.

Lindroos Reijo, Kielokuja 10, 35820 Mänttä, puh. 934-492 09.

Lipponen Paavo, Fleminginkatu 23 C 78, 00500 Helsinki 50, puh. 90-736 758.

Louekoski Matti, Mellstenintie 9 D 3, 02170 Espoo 17, puh. 90-426 537.

Luttinen Matti, Tervask. 24, 15240 Lahti 24, puh. 918-306 093.

Lähdesmäki Martti, Hattelmalantie 47 H, 13100 Hämeenlinna 10, puh. 917-284 02.

Mikkola Jukka, Riutojankatu 1 a S 144, 20350 Turku 35, puh. 921-386 151.

Myllyniemi Pekka, Pihkatie 27, 08500 Lohja as, puh. 912-814 17.

Nyby Mats, Kirkkoväärtintie 7, 68600 Pietarsaari, puh. 967-153 21.

Paakkinen Saara-Maria, Mahlamäentie 54 B, 04310 Tuusula, puh. 90-254 573.

Paasilinna Reino, Nastolantie 41, 00600 Helsinki 60, puh. 90-799 620.

Paasio Pertti, Vanha Hämeentie 108 A, 20540 Turku 54, puh. 921-373 993.

Paavilainen Tuula, Mendelininkatu 3, 40100 Kotka 10, puh. 941-217 284.

Piipari Anna-Liisa, Kymenlaaksonk. 28 A 9, 48100 Kotka 10, puh. 952-116 06.

Puhakka Matti, Viritie 22, 80160 Joensuu 16, puh. 973-821 834.

Raatikainen Kaisa, Otsonkallio 4 G, 02100 Espoo 10, puh. 90-463 972.

Rajamäki Kari, Juurikantie 8 as 11, 78300 Varkaus 30, puh. 972-515 88.

Rajantie Maija, Linnanrakentajank. 8, 57130 Savonlinna 13, puh. 957-134 39.

Ranta Jussi, Kuoriaisentie 16, 53650 Lappeenranta 65, puh. 953-255 22.

Rantala Jorma, Vattuvuorenk. 3—9 A 1, 78200 Varkaus 20, puh. 972-230 23.

Roos Timo, 38100 Karkku, puh. 932-342 97.

Rönnholm Mikko, Mannerheimink. 6, 21100 Naantali, puh. 921-751 516.

Savolainen Lea, Parolantie 26 A 5, 13130 Hämeenlinna 13, puh. 917-273 88.

Skinnari Jouko, Korsitie 3 C, 15700 Lahti 70, puh. 918-353 005.

Sorsa Kalevi, Haapaniemenk. 20 D 64, 00530 Helsinki 53, puh. 90-765 766 (puoluetsto).

Starast Pekka, Valtak. 62—64 A 26, 45700 Kuusankoski, puh. 951-465 15.

Suonio Kaarina, Museok. 21 A 8, 00100 Helsinki 10, puh. 90-406 671.

Surakka Juhani, Niittytie 9, 40250 Jyväskylä 25, puh. 941-271 390.

Tikka Seppo, Rouskunk. 4 A 7, 55510 Imatra 51, puh. 954-240 77.

Tuovinen Jouko, Kirkkok. 9 B 8, 80110 Joensuu 11, puh. 973-248 30.

Tykkyläinen Marja-Liisa, Latutie 1, 70280 Kuopio 28, puh. 971-223 991.

Työläjärvi Pirkko, Kasvitarhanpolku 6 C, 26130 Rauma 13, puh. 938-118 21.

Törnqvist Kerttu, Kaivokuja 3, 81570 Pankakoski, puh. 975-311 51.

Urpilainen Kari, Käenkuja 19 D 14, 67800 Kokkola 80, puh. 968-213 35.

Sos.dem. järjestöt

Sosialidemokraattiset Naiset — Socialdemokratiska Kvinnor

Saariniemenk. 6, 00530 H:ki 53. Vaihde **90-765 766,** klo 16 jälkeen 90-765 750.
Puheenjohtaja Meeri Kalavainen, puh. k. 90-462 010.
Pääsihteeri Marianne Laxén.
Osastosihteeri Helena Haaranen.
Järjestösihteeri Marja-Liisa Kunnas.
Ay-sihteeri Pirkko Heikura.
Koulutussihteeri Irma Nissinen.

Helsingin Sos.dem. Naispiiri ry.
Eeva-Liisa Tuominen, Pengerkatu 7 D 94, 00530 H:ki 53. Puh. t. 90-160 4013, k. 753 2500.

Uudenmaan Sos.dem. Naispiiri ry.
Terttu Tammero, Kaskenkaatajantie 1, 02100 Espoo 10. Puh. t. 90-614 2205, k. 90-464 300.

Varsinais-Suomen Sos.dem. Naispiiri
Anja Savolainen, Pilssitie 1 A 2, 23500 Uusikaupunki. Puh. 922-3517.

Satakunnan Sos.dem. Naispiiri ry.
Liisa Raita, Niemeläntie 1 A 8, 28450 Vanha-Ulvila. Puh. t. 939-809 95, k. 939-803 77.

Etelä-Hämeen Sos.dem. Piiri ry:n naisjaosto
Marja-Leena Lehtinen, Hakkalantie 12, 16900 Lammi. Puh. 917-324 81, 917-322 34.

Pohjois-Hämeen Naispiiri ry.
Marja-Liisa Järvi, Vanhainkoti 37500 Lempäälä. Puh. k. 931-750 320, t. 931-750 161.

Kymen Sos.dem. Naispiiri ry.
Anna-Liisa Piipari, Kymenlaaksonk. 28 A 9, 48100 Kotka 10. Puh. t. 90-4321, k. 952-116 06.

Saimaan Sos.dem. Naispiiri ry.
Gunnel Käkelä, Neulasepänkatu 12, 53100 Lappeenranta 10. Puh. k. 953-105 44.

Mikkelin Sos.dem. Piiri ry:n naisjaosto
Anja Pöyhönen, Porrassalmenk. 19 B 30, 50100 Mikkeli 10. Puh. t. 955-149 40, k. 955-365 581.

Kuopion Sos.dem. Naispiiri ry.
Marja-Liisa Tynkkyläinen, Latutie 1, 70200 Kuopio 20. Puh. t. 90-4321, k. 971-223 991.

Pohjois-Karjalan Sos.dem. Piiri ry:n naisjaosto
Tuulikki Nurminen, Leinikkitie 3 B 10, 80120 Joensuu 12. Puh. t. 973-262 11, k. 973-223 37.

Keski-Suomen Sos.dem. Naispiiri ry.
Iiris Hacklin, Säterintie 15 B, 42100 Jämsä. Puh. k. 942-113 79.

Vaasan läänin Sos.dem. Piiri ry:n naisjaosto
Eila Pohjonen, Herman Renlundin katu 31 A 2, 67200 Kokkola 20. Puh. t. 968-151 11, k. 968-125 56.

Oulun Sos.dem. Piiri ry:n naisjaosto
Salme Simpanen, Korpitie 36, 90650 Oulu 65. Puh. t. 981-141 61/154, k. 981-301 21.

Lapin Sos.dem. Piiri ry:n naisjaosto
Ulla Vuorela, Pahkatie 5 B 7, 96910 Rovaniemi 91. Puh. t. 991-3621, k. 991-617 86.

Suomen Sosialidemokraattisen Opiskelijanuorison Keskusliitto (SONK) ry.

Viherniemenk. 5 A 5. krs., 00530 H:ki 53, puh. **90-7539 449.** Op. Yhteistuki 554 223-421 799.
Puheenjohtaja Amos Hasan, puh. 90-7539 279.
Pääsihteeri Timo Hynynen.
Toimitsija Leena Toivonen, puh. 90-7539 279.
Taloussihteeri Markku Liukkonen.

Sosialistinen Politiikka -lehti.
Päätoimittaja Risto Kolanen, puh. k. **90-594 275.**
Toimitussihteeri Marja Lehto, puh. 90-7093 238.
Ps-tili 1393 13-0.

Sosialidemokraattisen Nuorison Keskusliitto (SNK) ry.

Viherniemenk. 5, 00530 Helsinki 53. Vaihde **90-718 055.** Ps. 20560-1, Op Yhteistuki 554223 2193. Solidaarisuustili PS 474159-8, STS 710010-524837.
Puheenjohtaja Matti Tukiainen.
Pääsihteeri
Järjestösihteeri
Valistussihteeri Jouko Muuri.
Ay-sihteeri Heikki Virkkunen.
Tiedotussihteeri Leena Seretin.
Taloudenhoitaja Markku Sirkiä, puh. **90-710 194,** taloussihteeri Juha Backman.

SNK:n Tarvikevälitys
Viherniemenk. 5, 00530 H:ki 53, puh. **90-710 194.**

Lippu -lehti Ps 19710-4.
Päätoimittaja Jukka Halonen.
Toimitussihteeri Leena Seretin.

Helsingin Sosialidemokraattinen Nuorisopiiri ry.
Siltasaarenk. 12 A 8. krs., 00530 H:ki 53, puh. **90-763 990,** 90-7532 930. Piirisihteeri Roope Sovala.

Uudenmaan Sosialidemokraattinen Nuorisopiiri ry.
Paasivuorenk. 5, 00530 H:ki 53, puh. **90-713 556.** Piirisihteeri Jouko Lindman.

Varsinais-Suomen Sosialidemokraattinen Nuorisopiiri ry.
Eerikink. 30, 20100 Turku 10, puh. **921-332 500.** Piirisihteeri Arto Jokela.

Satakunnan Sosialidemokraattinen Nuorisopiiri ry.
Annank. 15 B 20, 28100 Pori 10, puh. **939-353 47.** Piirisihteeri Tapio Vepsä.

Etelä-Hämeen Sosialidemokraattinen Nuorisopiiri ry.
Birger Jaarlink. 11 C, 13100 H:linna 10, puh. **917-691 55.** Piirisihteeri Risto Sorsa.

Tampereen Piirin Sos.dem. Nuorisojärjestö ry.
Hallitusk. 19, 33200 T:re 20, puh. **931-239 96.** Piirisihteeri Jari Rekola.

Kymenlaakson Sosialidemokraattinen Nuorisopiiri ry.
Keskusk. 33, 48100 Kotka 10, puh. **952-178 61.** Piirisihteeri Jari Salo.

Mikkelin Sosialidemokraattinen Nuorisopiiri ry.
Olkkolank. 7, 50100 Mikkeli 10, PL 226, 50101 Mikkeli 10, puh. **955-365 449.** Piirisihteeri Ilkka Laamanen.

Kuopion Sosialidemokraattinen Nuorisopiiri ry.
Puijonk. 23 B, 70100 Kuopio 10, PL 84, 70101 Kuopio 10, puh.

971-112 004.

Joensuun Sosialidemokraattinen Nuorisopiiri ry.
Koskik. 1, 80100 Joensuu 10, puh. **973-216 41.** Piirisihteeri Tapio Hartikainen.

Keski-Suomen Sosialidemokraattinen Nuorisopiiri ry.
Kauppak. 30 A 4, 40100 J:kylä 10, puh. **941-217 723.** Piirisihteeri Leila Haataja.

Vaasan Sosialidemokraattinen Nuorisopiiri ry.
Kalevank. 32, 60100 Seinäjoki 10, PL 71, 60101 Vaasa 10, puh. **964-232 32.**

Oulun Sosialidemokraattinen Nuorisopiiri ry.
Isok. 11 B 7, 90100 Oulu 10, puh. **981-224 131.** Piirisihteeri Pekka Väänänen.

Lapin Sosialidemokraattinen Nuorisopiiri ry.
Rovak. 24, 96200 Rovaniemi 20. Puh. **991-214 51.** Piirisihteeri Juha Jaatinen.

Finlands Svenska Socialdemokratiska Ungdomsklubbar centralkommite (CK) rf.
Paasivuorigatan 5 A 9, 00530 H:fors 53. Tel. **90-718 625.** Sekreterare Malcom Karlsson.

SNK:n aluejärjestöjä

Alla olevilla SNK:n aluejärjestöillä on vakituinen työntekijä.

UUSIMAA

SNK:n Espoon Aluejärjestö ry.
Aapelink. 6, 02320 Espoo 23, puh. **90-8034 071.**

SNK:n Keravan Aluejärjestö ry.
Kalevantie 13, 04200 Kerava, puh. **90-243 620.**

SNK:n Vantaan Aluejärjestö ry.
Krassitie 8, 01300 Vantaa 30, puh. **90-834 937.**

VARSINAIS-SUOMI

SNK:n Turun Aluejärjestö ry.
Eerikink. 30, 20100 Turku 10. Puh. **921-332 500.**

SATAKUNTA

SNK:n Porin Aluejärjestö ry.
Annank. 15 B 20, 28100 Pori 10, puh. **939-353 47.**

ETELÄ-HÄME

SNK:n Lahden Aluejärjestö ry.
Aleksanterik. 26. 15140 Lahti 14. Puh. **918-200 44.**

POHJOIS-HÄME

SNK:n Tampereen Aluejärjestö ry.
Hallitusk. 19 6. krs., 33200 T:re 20, puh. **931-111 441.**

KYMI

SNK:n Imatran Aluejärjestö ry.
Kallenkuja, 55100 Imatra 10, puh. **954-611 08.**

SNK:n Kotkan Aluejärjestö ry.
Keskusk. 33, 48100 Imatra 10, puh. **952-178 61.**

MIKKELI

SNK:n Savonlinnan Aluejärjestö ry.
Olavink. 13, 57130 S:linna 13, puh. **957-229 08.**

KUOPIO

SNK:n Kuopion Aluejärjestö ry.
Puijonk. 23 A, 70100 Kuopio 10, puh. **971-112 004.**

KESKI-SUOMI

SNK:n Jyväskylän Aluejärjestö ry.
Kauppak. 30 A, 40100 Jyväskylä 10, puh. keskus **941-214 607.**

SNK:n Äänekosken osasto.
Keskusk. 8, 44100 Äänekoski, puh. **945-2264** (Ty:n talo), **945-3851** (nuorisotoimisto).

VAASA
SNK:n Vaasan Aluejärjestö ry.
Kasarmik. 19 A, 65100 Vaasa 10. Puh. **961-110 250.**

LAPPI
SNK:n Kemin Aluejärjestö ry.
Etelärantak. 13, 94100 Kemi 10, puh. **980-21 985.**

Nuorten Kotkain Keskusliitto NKK ry.

Paasivuorenk. 5 A 24, 00530 H:ki 53.
Vaihde **90-765 199.** Ps-tili 5588-0.
Puheenjohtaja Saara-Maria Paakkinen.
Pääsihteeri Timo Haukilahti, puh. 90-769 216.
Järjestösihteeri Esa Koskimo.
Kansainvälisten asioiden sihteeri Riitta Kaljunen.
Tiedotussihteeri Eila Lintunen.
Taloudenhoitaja Rauno Palsina.
Toimistonhoitaja Eila Lahtinen.

Kotkaviesti-lehti
Päätoimittaja Timo Haukilahti.

Helsingin Nuoret Kotkat Piirijärjestö ry.
Siltasaarenk. 12 A 8. krs., 00530 H:ki 53, puh. 90-730 991.

Uudenmaan Nuoret Kotkat Piirijärjestö ry.
Paasivuorenk. 5 A 21, 00530 H:ki 53, puh. 90-7012 161.

Varsinais-Suomen Nuoret Kotkat Piirijärjestö ry.
Eerikink. 30 h 9, 20100 Turku 10, puh. 921-332 190, 921-165 21.

Satakunnan Nuoret Kotkat Piirijärjestö ry.
Annankatu 15 B 20, 28100 Pori 10, puh. 939-133 98.

Etelä-Hämeen Nuoret Kotkat Piirijärjestö ry.
Linnank. 3 B 4. krs., 13100 Hämeenlinna 10, puh. 917-699 19.

Tampereen Nuoret Kotkat Piirijärjestö ry.
Hallitusk. 19 h 38, 33200 Tampere 20, puh. 931-115 171.

Kymenlaakson Nuoret Kotkat Piirijärjestö ry.
Keskuskatu 33, 48100 Kotka 10, puh. 952-149 18.

Vaasan läänin Nuoret Kotkat Piirijärjestö ry.
Vaasanpuistikko 17, 65100 Vaasa 10, puh. 961-116 092.

Mikkelin läänin Nuoret Kotkat Piirijärjestö ry.
Paavo Sikanen, PL 228, 50101 Mikkeli 10, puh. 955-360 370.

Etelä-Saimaan Nuoret Kotkat Piirijärjestö ry.
Vesa Laamanen, Asomäentie 6, 55120 Imatra 12, puh. 954-210 13.

Pohjois-Savon Nuoret Kotkat Piirijärjestö ry.
Tulliportinkatu 22, 70100 Kuopio 10, puh. 971-115 925.

Pohjois-Karjalan Nuoret Kotkat Piirijärjestö ry.
Koskikatu 1, kerhohuone, 80100 Joensuu 10, puh. 973-275 66.

Keski-Suomen Nuoret Kotkat Piirijärjestö ry.
Kauppak. 30, 40100 J:kylä 10, puh. 941-216 85, 941-263 018.

Oulun Nuoret Kotkat Piirijärjestö ry.
Mäkelinink. 31, 90100 Oulu 10, puh. 981-223 791.

Lapin Nuoret Kotkat Piirijärjestö ry.
Keskuspuistok. 30 B, 94100 Kemi 10, puh. 980-219 85.

Svenska Örndistriktet rf.
Paasivuorenk. 5 A 9, 00530 H:ki 53, tel. 90-718 625.

Suomen Sosialidemokraattinen Raittiusliitto (SDR) ry.

Paasivuorenk. 5 A 44, 00530 H:ki 53.
Vaihde **90-739 122.**
Puheenjohtaja Veikko Hurri, Hämeentie 12 A 9, 13200 Hämeenlinna 20, puh. 917-295 51, t. 917-242 01.
Pääsihteeri Seppo Virtanen, puh. **90-764 092.**
Nuorisosihteeri Raisa-Tiina Lahtinen.
Järjestösihteeri Ilpo Siimes.
Tiedotussihteeri Anja Virén.
Kassanhoitaja Inga Evinen.
Toimistonhoitaja Raija Uhlenius.
Toimistoapulainen Eija Pihlgren.

Kaveri-lehti
Päätoimittaja Seppo Virtanen.
Toimittaja Anja Virén.

Järjestöohjaajat
Ritva Aheinen, Nällinkatu 6, 94700 Kemi 70, puh. 980-312 66.
Anneli Lahtinen, Kauppakatu 30 A, 40100 Jyväskylä 10, puh. 941-218 251.
Ari Tolmunen, Hallituskatu 19, 6. kerros, 33200 Tampere 20, puh. 931-148 210.

Liittokoti SDR:n kurssikeskus. 02880 Veikkola, puh. 913-739 13.

Tiurahovi SDR:n Lapin retkeily- ja lomakohde, tiedustelut liiton toimistosta, puh. 90-739 122.

Helsingin Sos.dem. Raittiuspiirijärjestö ry.
Pj. Mauno M. Merilinna, Männikkötie 10 B 18, 00630 Helsinki 63.

Uudenmaan Sos.dem. Raittiuspiirijärjestö ry.
Pj. Arvo Annala, Katajatie 14, 06400 Porvoo 40.

Varsinais-Suomen Sos.dem. Raittiuspiirijärjestö ry.
Pj. Risto Keto-oja, Rukinkatu 10, 24100 Salo 10.

Satakunnan Sos.dem. Raittiuspiirijärjestö ry.
Pj. Pauli Mäkinen, Visatie 13 B 22, 28360 Pori 36.

Etelä-Hämeen Sos.dem. Raittiuspiirijärjestö ry.
Pj. Raimo Lönnqvist, Talvitie 4, 13500 Hämeenlinna 50, puh. 917-202 342.

Pohjois-Hämeen Sos.dem. Raittiusliitto ry.
Pj. Pentti Myllymäki, Härmälänkatu 9 B 8, 33900 Tampere 90, puh. 931-269 63, 931-241 28.

Kymen Sos.dem. Raittiuspiiri ry.
Pj. Ensio Fyhr, Kimmonk. 22 A, 48700 Kyminlinna, puh. 952-617 38.

Saimaan Sos.dem. Raittiuspiirijärjestö ry.
Pj. Aulis Nakari, Kalervonkatu 59, 53100 Lappeenranta 10, puh. 953-168 84.

Mikkelin läänin Sos.dem. Raittiuspiirijärjestö ry.
Pj. Rauha Airas, Maaherrank. 28 B 19, 50100 Mikkeli 10.

Kuopion Sos.dem. Raittiuspiirijärjestö ry.
Pj. Pekka Antikainen, Inkiläntie 6 A, 70340 Kuopio 34.

Karjalan Sos.dem. Raittiuspiiri ry.
Pj. Osmo Keinänen, Rantakylänk. 18 A 5, 80160 Joensuu 16, puh. 973-823 361.

Keski-Suomen Sos.dem. Raittiuspiirijärjestö ry.
Pj. Sakari Knuuttila, Päivärinnantie 4, 40100 Jyväskylä 10, puh. 941-241 349.

Vaasan läänin Sos.dem. Raittiuspiirijärjestö ry.
Pj. Sirkka Vanhanen, Alholmink. 44 G 49, 68600 Pietarsaari.

Oulun läänin Sos.dem. Raittiuspiirijärjestö ry.
Pj. Heikki Lampiniemi, Ouluntie 20 B 18, 92130 Raahe 3.

Lapin Sos.dem. Raittiuspiirijärjestö ry.
Pj. Aatos Ranta, Uittomiehenk. 10, 96100 Rovaniemi.

Kansainvälinen solidaarisuussäätiö

Saariniemenk. 6, 00530 Helsinki 53, puh. **90-765 766.** Ps-tili 74462-5, STS 710010-22731, Op Yhteistuki 55422347111.
Puheenjohtaja Helvi Saarinen, puh. t. 90-6941 011.
Toiminnanjohtaja Jouko Elo.

Koulutusalan Sosialidemokraattinen yhdistys

Puheenjohtaja Alpo Reinivaara, Elvalankatu 4, 33270 T:re 27, puh. 931-320 00.

KSY-lehti
Tied.siht. Keijo Voudinmäki, puh. t. **90-7061.**

Kristillisten Sosialidemokraattien liitto

Puheenjohtaja Sakari Knuuttila, Päivärinnantie 4, 40600 Jyväskylä 60, puh. k. **941-241 349,** t. **90-4321.** Sihteeri Pekka Lampinen, Vanaja kk, 13100 Hämeenlinna 10, puh. k. **917-190 47.** Rahastonhoitaja Anna-Liisa Limmonen, Siimakuja 7 B, 00780 Helsinki 78, puh. k. 90-358 259.

Veljeys-lehti
Päätoimittaja Sakari Knuuttila.
Toimitussihteeri Pekka Lampinen, Vanaja kk, 13100 Hämeenlinna 10, puh. k. **917-190 47.**

Sosiaali- ja Terveysalan Sos.dem. yhdistys ry

Puheenjohtaja Arja Alho, Kauppakartanonkuja 3 E 53, 00900 Helsinki 90, puh. k. **90-337 172.** Pääsihteeri Maija Anttila, puh. t. 90-1551.
Toimisto: Paasivuorenk. 5 A 44, puh. 739 122.

ELÄKKEENSAAJIEN KESKUSLIITTO R.Y.

— maan johtavin valtakunnallinen eläkkeensaajien keskusjärjestö

— liity jäseneksi yhteiseen rintamaan etujasi turvaamaan!

Toimisto: Merimiehenkatu 31 D 00150 Helsinki 15

OTA YHTEYS puh. 715 126

Sosialidemokraattinen sanomalehdistö

T-lehdistö Oy

Paasivuorenkatu 5 B, 00530 Helsinki 53, puh. **90-753 7638.**
Toimitusjohtaja Erkki Vuorinen.
Tekninen asiamies Markku Laamanen.
Toimistosihteeri Eija Humppila.

Työväenlehdistö r.y.

Paasivuorenkatu 5 B, 00530 Helsinki 53, puh. **90-753 7638.**
Puheenjohtaja Erkki Vuorinen.
Varapuheenjohtaja
Sihteeri Sirkka Jokinen.

Työväen Sanomalehtien Tietotoimisto (TST)

Saariniemenk. 6, 00530 Helsinki 53. Vaihde **90-765 766.**
Päätoimittaja Lauri Sivonen, puh. suoraan 90-7532 285. Toimituspäällikkö Risto Jylhä, puh. suoraan 90-7531 837. Osastosihteeri Anneli Laitinen. Toimittajat: Marjatta Pöllänen (yleistoimittaja). Juhani Aro (työmarkkinat ja talous), puh. suoraan 90-7530 566. Seppo Peltoniemi (politiikka), puh. suoraan 90-7530 566. Telexinhoitaja Raili Holmlund, telex 12-1560 tst.sf.

Sosialidemokraattiset Sanomalehdet

Suomen Sosialidemokraatti, Putkitie 3, 00810 Helsinki 81, (postiosoite: PL 75, 00811 Helsinki 81). Puh. **90-755 4211.** Vaihteen ollessa kiinni: Kotimaan uutiset 755 4211, 755 4478, 755 4587, urheilu-uutiset 755 4101, politiikka 755 4292, palvelupiste Paasivuorenk. 5, puh. 736 796, toimitussihteerit 755 4434. Päätoimittajat Aimo Kairamo (vastaava), Seppo Heikki Salonen. Toimitusjohtaja Kimmo Jokela.

Eteenpäin, Kotkantie 6, 48200 Kotka 20 (postiosoite: PL 140, 48101 Kotka 10). Puh. **952-181 555.** Päätoimittaja Jukka Vehkasalo. Toimituspäällikkö Markku Espo. Toimitusjohtaja Antero Anttila.

Hämeen Kansa, Raatihuoneenkatu 16, 13100 Hämeenlinna 10 (postiosoite: PL 108, 13101 Hämeenlinna 10). Puh. **917-222 61.** Päätoimittaja Tuomas Harpf. Toimitusjohtaja Heikki Dahlbo.

Kansan Lehti, Sarvijaakonkatu 16, 33540 Tampere 54, puh. **931-616 440.** Päätoimittaja Paavo Luokkala. Uutispäällikkö Lasse Eskonen. Toimitusjohtaja Harri Roihankorpi.

Pohjanmaan Kansa, Klemetinkatu 15, 65100 Vaasa 10, (postiosoite: PL 18,

65101 Vaasa 10). Puh. **961-113 333.** Päätoimittaja Vesa Karvinen. Toimitusjohtaja Pekka Iitola.

Pohjois-Karjala, Pamilonkatu 1, 80100 Joensuu 10 (postiosoite: PL 97 80101 Joensuu 10). Puh. **973-263 01.** Päätoimittaja Sakari Tahvanainen. Toimituspäällikkö Pekka Kivioja. Toimitusjohtaja Hannu Romu.

Pohjolan Työ, Ahjotie 6, 90150 Oulu 15, (postiosoite: PL 43, 90101 Oulu 10). Puh. **981-332 222.** Päätoimittaja Olavi Määttä. Toimitusjohtaja Urho Ervasti.

Saimaan Sanomat, Koulukatu 19, 53100 Lappeenranta 10, (postiosoite: PL 5, 53101 Lappeenranta 10). Puh. **953-180 40.** Päätoimittaja Rauno Iivonen. Toimitusjohtaja Jukka Salmi.

Turun Päivälehti, Nuppulantie 21, 20310 Turku 31, (postiosoite: PL 230, 20101 Turku 10). Puh. **921-392 111.** Päätoimittaja Aimo Massinen. Toimituspäällikkö Timo Vainio. Toimitusjohtaja Pauli Viklund.

Uusi Aika, Kuninkaanlahdenkatu 7, 28100 Pori 10, (postiosoite: PL 25, 28101 Pori 10). Puh. **939-413 500.** Päätoimittajat Leo Nyberg (vastaava), Ulla Turkki. Myyntipäällikkö Jouko Vasama. Toimitusjohtaja Leo Nyberg. Varatoimitusjohtaja Reijo Nuikki.

Valpas, Minna Canthin katu 27, 70100 Kuopio 10, (Postiosoite: PL 173, 70101 Kuopio 10). Puh. **971-125 400.** Toimitusjohtaja ja päätoimittaja Martti Ruokolainen.

Vapaus, Porrassalmenkatu 2, 50100 Mikkeli 10, (postiosoite: PL 228, 50101 Mikkeli 10). Puh. **955-360 370.** Päätoimittaja Seppo Hyvärinen. Toimitusjohtaja Jari Jääskeläinen.

Vastin Kauppakatu 41 A 1, 40100 Jyväskylä 10, (postiosoite: PL 273. 40101 Jyväskylä 10). Puh. **941-215 011.** Päätoimittaja Kauko Hirvonen. Toimitusjohtaja Erkki Syrjä.

Arbetarbladet, Paasivuorenkatu 5 A 9, 00530 Helsinki 53 (postiosoite: PL 142, 00531 Helsinki 53). Puh. toimitus **90-753 5924,** toimisto 90-753 2370. Toimitusjohtaja ja päätoimittaja Alf-Erik Helsing.

T-lehdistön kirjapainot

Helsinki, Paasipaino Oy, Putkitie 3, 00810 Helsinki 81. Puh. **90-755 4211.** Toimitusjohtaja Ilpo Piiroinen. Tuotantojohtaja Keijo Pösö. Markkinointijohtaja Veikko J. Salonen. Myyntiedustaja Raimo Sutela. Asiakasyhteydet Lars Hellén, Pentti Liikanen, Harry Veijanen.

Demarin palvelupiste, Paasivuorenkatu 5, 00530 Helsinki 53. Puh. 90-736 796.

Pika-Jaarli, Paasivuorenkatu 5, 00530 Helsinki 53, puh. 90-739 797.

Hämeenlinna, Kirjapaino Jaarli, Pukkilantie 2, 14200 Turenki, (postiosoite: PL 3, 14201 Turenki). Puh. **917-812 75.** Toimitusjohtaja Heikki Dahlbo. Kirjapainonjohtaja Seppo Nieminen (tarjoukset ja hinnoittelu). Työnjohtaja Olli Peltonen, tarjoukset ja hinnoittelu (tekstinvalmistus ja repro). Työnjohtaja Unto Nikkilä (sitomo ja postitus).

Joensuu, Kansan Voima Oy, Pamilonkatu 1, 80100 Joensuu 10, (postiosoite: PL 97, 80101 Joensuu 10). Puh. **973-263 01.** Toimitusjohtaja Hannu Romu. Kirjapainonjohtaja Hannu Romu. Tuotantopäällikkö Kari Neuvonen. Työnjohtaja Tarmo Hyttinen.

Joensuun Pikakopio ky, Niskakatu 4, 80100 Joensuu 10. Puh. 973-211 94. Esimies Aulis Lehikoinen.

Kotka, Eteenpäin Oy, Kotkantie 6, 48200 Kotka 20, (postiosoite: PL 140, 48101 Kotka 10). Puh.

952-181 555. Toimitusjohtaja Antero Anttila. Tuotantopäällikkö Jarmo Raatikainen (tabloidlehdet).

Kotkan Pikapaino Oy, Kotkantie 6 C, 48200 Kotka 20 (postiosoite: PL 122, 48101 Kotka 10). Puh. 952-182 611. Jarmo Raatikainen.

Lappeenranta, Saimaan Kirjapaino Oy, Koulukatu 19, 53100 Lappeenranta 10, (postiosoite: PL 5, 53101 Lappeenranta 10). Puh. **953-180 40.** Toimitusjohtaja Jukka Salmi. Myyntifaktori Kauko Kuuru.

Mikkeli, Mikkelin Painos Oy, Arkistokatu 12, 50100 Mikkeli 10, (postiosoite: PL 15, 50101 Mikkeli 10). Puh. **955-131 50.** Toimitusjohtaja Pentti Ohtonen (tarjoukset ja hinnoittelu). Työnjohtaja Timo Ihalainen.

Oulu, PT-paino Oy, Ahjotie 6, 90150 Oulu 15, (postiosoite: PL 43, 90101 Oulu 10). Puh. **981-332 222.** Toimitusjohtaja Urho Ervasti, Faktori Antero Kokko (tarjoukset ja hinnoittelu).

Pori, Oy Kehitys, Kuninkaanlahdenkatu 7, 28100 Pori 10, (postiosoite: PL 25, 28101 Pori 10). Puh. **939-413 500.** Toimitusjohtaja Leo Nyberg. Kirjapainonjohtaja Raimo Vallinen. Tuotantojohtaja Pentti Laaksonen.

Tampere, Tampereen Keskuspaino. Sarvijaakonkatu 16, 33540 Tampere 54, puh. **931-616 440.** Toimitusjohtaja Harri Roihankorpi. Kirjapainonjohtaja Jaakko Jauhiainen. Myyntijohtaja Erkki Hyytiäinen.

Turku, Lounais-Suomen Kirjapaino Oy, Nuppulantie 21, 20310 Turku 31, (postiosoite: PL 230, 20101 Turku 10). Puh. **921-392 111.** Toimitusjohtaja Pauli Viklund. Kirjapainonjohtaja Heikki Lötjönen. Lehtituotteet, asiakaspalvelu Reijo Rosén. Arkkipainotuotteet, asiakaspalvelu Jouko Väisänen.

Vaasa, Oy Kirjapaino Ab, Klemetinkatu 15, 65100 Vaasa 10, (postiosoite: PL 18, 65101 Vaasa 10). Puh. **961-113 333.** Toimistusjohtaja Pekka Iitola. Faktori Heimo Hokkanen.

Jäsen- ja järjestölehtiä

Eläkkeensaaja
Toimitus: Paasivuorenk. 5 A 12, 00530 Helsinki 53. Vaihde **90-715 126.**
Päätoimittaja Aaro Kärkkäinen.
Toimitussihteeri Kaarina Lahtinen.
Julkaisija Eläkkeensaajien Keskusliitto ry.

Lippu
Toimitus: Viherniemenk. 5 A, 00530 Helsinki 53. Vaihde **90-718 055.**
Päätoimittaja Jukka Halonen.
Toimitussihteeri Leena Seretin.
Suora numero 762 725.
Julkaisija Sosialidemokraattisen Nuorison Keskusliitto ry.

Me-lehti
E-osuuskauppaliikkeen jäsenlehti.
Toimitus: Hämeentie 19 A 8, PL 740, 00101 Helsinki 10. Vaihde **90-7331.**
Päätoimittaja Seppo Haapanen.
Toimitussihteeri Riitta Penttilä.
Taiteilija Raili Myntti.
Toimittajat Sinikka Salonen-Saxén, Raija Uljas.
Vakituinen avustaja Liisa-Maria Piila.
Toimituksen sihteeri Irma Suomalainen.
Ilmoitukset Saara Immonen, Anja Alametsä.
Levikki Kirsti Mattila.
Julkaisija Kulutusosuuskuntien Keskusliitto (KK) ry.

Palkkatyöläinen
Toimitus: Siltasaarenk. 3—5 A, 00530 Helsinki 53. Vaihde **90-772 21.**
Päätoimittaja Sakari Montonen.
Toimitussihteeri Jouni Jokisalo.
Toimittajat Kari Arola ja Kerttu Vainio.
Ilmoitukset Mali Havia.
Julkaisija Suomen Ammattiliittojen Keskusjärjestö SAK ry.

Sosialistinen Aikakauslehti
Toimitus: Saariniemenk. 6. 00530 Helsinki 53. Vaihde **90-765 766.**
Päätoimittaja Lauri Sivonen.
Asiamiehet ja tilausasiat Laila Kukkonen.
Julkaisija Suomen Sosialidemokraattinen Puolue rp.

TUL-lehti
Toimitus: Paasivuorenk. 4—6 A, 00530 Helsinki 53. Vaihde **90-770 61.**
Päätoimittaja Pekka Hurme.
Toimitussihteeri Tapio Miettinen.
Osoitteistonhoitaja Anneli Kelovesi.
Julkaisija Työväen Urheiluliitto TUL ry.

Työväen Näyttämö
Teatterin tekijöiden ja harrastajien lehti.
Toimitus: Paasivuorenk. 2 C, 00530 H:ki 53. Puh. **90-711 522.**
Vastaava toimittaja Aarne Laurila.
Julkaisija Työväen Näyttämöiden Liitto ry.

Työväen Sävel
Työväen musiikinharrastajien lehti.

Toimitus: Hallitusk. 19, 33200 Tampere 20. Vaihde **931-114 416.**
Päätoimittaja Pentti Lahti-Nuuttila.
Toimitussihteeri Usko Rasilainen.
Julkaisija Suomen Työväen Musiikkiliitto.

Ydin
Poliittinen aikakauslehti.
Toimitus: Sähköttäjänk. 6, 00520 Helsinki 52. Puh. **90-144 991.**
Päätoimittajat Erkki Tuomioja (vast.) ja Jertta Roos.
Toimitussihteeri Esa Aallas.
Toimittajat Jukka Pääkkönen ja Merja Hurri.
Levikki, tilaukset, osoitteenmuutokset Maarit Miettinen.
Julkaisija: Sadankomitean Julkaisujen Tuki ry.

Kulttuuri ja valistus

Kansan Sivistysrahasto

Paasivuorenkatu 5 A 34, 00530 Helsinki 53. Puh. **90-765 433.**
Asiamies Olavi Hurri.
Taloussihteeri Sirkka-Liisa Ripattila.
Apulaisasiamies Seppo Puhakka.
Toimistonhoitaja Sirkka Mäkeläinen.
Adressit, onnittelu- ja kiitoskortit, joulukortit.

Kuluttajaneuvontaliitto ry.

Viherniemenkatu 5 A, 00530 H:ki 53. Vaihde **90-701 2744.**
Puheenjohtaja Pirkko Työläjärvi.
Toiminnanjohtaja Leena Simonen.
Apulaistoiminnanjohtaja Aune Lehtinen.
Kotitalousneuvojat: Helena Kemppainen, Aili Kiljunen, Anja Pelkonen, Terttu Vuorinen.
Neuvostosihteeri Elsi Kauppinen, käsityöneuvoja Taru Vaarala.
Kuluttajasihteeri Riitta Kostia.
Toimistonhoitaja Ingrid Blomerus.
Kurssisihteeri Sirkka-Liisa Seppänen.

Kulttuurityöntekijäin Sos.dem. yhdistys ry.

Toimisto: Paasivuorenk. 5 B, 00530 H:ki 53 (TSL). Sihteeri Ritva Penttonen, puh. t. **90-718 766** (TSL).

Suomen Työväen Musiikkiliitto (STM) ry.

Hallitusk. 20, 33200 Tampere 20.
Puheenjohtaja Pentti Lahti-Nuuttila.
Liittosihteeri Usko Rasilainen, puh. **931-114 416.**
Musiikinohjaaja Asko Vilén, puh. 931-114 416.
Taloudenhoitaja Maija Kanninen.
Nuotti- ja levypalvelu, Maija Hilden, puh. **931-249 57.**

Työväen Arkisto

Paasivuorenk. 5 B, 00530 H:ki 53. Vaihde **90-736 322.** Arkistonhoitaja

Esa Lahtinen, puh. 90- 753 3608.
Tutkija Matti Simola.
Tutkija Simo Laaksovirta.
Arkistoavustaja Maire Lindholm.
Arkistoapulainen Marja-Liisa Hentilä.
Avoinna: ark. (ei lauant.) klo 11—17, tiist. ja torst. 11—20, aattoina klo 10—14.

Työväen muistitietotoimikunta

Paasivuorenk. 5 B, 00530 H:ki 53. Puh. **90-736 322.** Tutkimussihteeri Heimo Huhtanen. Yleisöpalveluajat kuten Työväen Arkisto.

Työväen Arkiston Säätiö

Paasivuorenk. 5 B, 00530 Helsinki 53. Puh. **90-736 322.**
Hallituksen puheenjohtaja Aarne Koskinen.

Työväenmusiikki-instituutti

Franzenink. 22. 00530 Helsinki 53. Vaihde **90-750 066.** Johtaja Ilpo Saunio.

Työväen Näyttämöiden Liitto ry.

Paasivuorenk. 2 C. Vaihde **90-711 522.**
Toiminnanjohtaja Seppo Kankainen, puh. 90-651 445.
Toiminnanjohtaja Arto Polso, puh. 711 405.
Teatterisihteeri Merja Tuominen, puh. 711 787.
Koulutussihteeri Ritva Savela, puh. 711 334.
Dramaturgit: Marjatta Ecaré ja Pentti Paavola.

Työväen Postimerkkeilijät ry.

Pj. Kari Laaksonen, Vuolukivent. 4 B 20, 00710 H:ki 71. Puh. k. 90-376 864.

Työväen Shakkiliitto ry.

Pj. Viktor Jenu, Toivalantie, 01940 Palojoki, puh. k. 90-8795 415.

Työväen Sivistysliitto TSL ry.

Keskustoimisto
Paasivuorenk. 5 B, 00530 Helsinki 53.
Vaihde **90-718 766.**
Puheenjohtaja
Arvo Salo puh. t. 90-768 450.
Yleisjohto
Jussi Pikkusaari, pääsihteeri
Marketta Kaunismaa, tiedotussihteeri.
Talous- ja hallintotoimi
Henrik Wulff, talouspäällikkö
Seppo Vettenranta, toimistopäällikkö.
Opintotoiminta
Jorma Turunen, opintojohtaja
Pertti Humppila, koulutussihteeri
Risto Talonen, järjestösihteeri.
Kirjeopisto ja opintoaineistotuotanto
Matti Lahtinen, kirjeopiston rehtori
Seppo Ylinen, pedagoginen sihteeri.
Kulttuuritoiminta
Pekka Gronow, kulttuuritoimen johtaja

Sulo Hentula, kulttuurisihteeri
Apeli Halinen, kulttuurisihteeri
Tapani Vauhkonen, kulttuurisihteeri
Ritva Penttonen, kulttuurisihteeri
Merja Hurri, Aikamerkin toimittaja

Ranta-Toivalan kurssikeskus
70900 Toivala. Puh. **971-451 174.**

TSL:n piiritoimistot

Helsingin piiritoimisto
Piirisihteeri Pertti Rantanen. Paasivuorenk. 5 B, 00530 Hki 53. Puh. **90-718 766.**

Uudenmaan piiritoimisto
Piirisihteeri Leena-Maija Paananen. Paasivuorenk. 5 B, 00530 Hki 53. Puh. **90-718 766.**

Varsinais-Suomen piiritoimisto
Piirisihteeri Reino Lemmetyinen, Maariank. 6, 20110 Turku 11. Puh. **921-513 103.**

Satakunnan piiritoimisto
Piirisihteeri Matti Vannekari, Antink. 21 A. 28100 Pori 10. Puh. **939-412 644.**

Etelä-Hämeen piiritoimisto
Piirisihteeri Terttu Tuomi-Koskelin, Kasarmink. 5 A 6 13100 Hämeenlinna 10. Puh. **917-658 50.**

Pohjois-Hämeen piiritoimisto
Piirisihteeri Erkki Koljonen, Rautatienk. 10 h 728. 33100 T:re 10. Puh. **931-110 826.**

Kymen piiritoimisto
Piirisihteeri Lauri Honkanen, Keskusk. 33 h 4, 48100 Kotka 10. Puh. **952-181 282.**

Mikkelin piiritoimisto
Piirisihteeri Antti Lehkonen, Maaherrank. 17 A 4, 50100 Mikkeli 10. Puh. **955-361 641.**

Kuopion piiritoimisto
Piirisihteeri Kaarlo Kuokkanen, Tulliportink. 22 A 11, 70100 Kuopio 10. Puh. **971-127 796.**

Pohjois-Karjalan piiritoimisto
Piirisihteeri Jouko Kauppinen, Kauppak. 32, 80100 Joensuu 10. Puh. **973-266 08.**

Keski-Suomen piiritoimisto
Piirisihteeri Sulo Suuntala, Väinönkatu 7, 40100 J:kylä 10. Puh. **941-100 76.**

Pohjanmaan piiritoimisto
Piirisihteeri Anneli Sinkkonen. Keskuskatu 17 A, 60100 Seinäjoki 10. Puh. **964-140 144.**

Oulun piiritoimisto
Piirisihteeri Antti Vuorenrinne, Mäkelinink. 31 5. kerros, 90100 Oulu 10. Puh. **981-223 636.**

Lapin piiritoimisto
Piirisihteeri Heikki Lensu, Rovak. 26 A, 96200 Rovaniemi 20. Puh. **991-115 248.**

Veturimiesten liitto r.y.

- **perustettu 1898**
- **VML:ssa nyt 6 000 jäsentä**
  — 3 700 työssäolevaa, 2 300 eläkeläisjäsentä.

VML: Eerikinkatu 24
00100 HELSINKI 10
p. 90 - 6941 033

Liikunta ja urheilu

Työväen Kuntoliitto TKL ry.

Siltasaarenk. 3—5 B, 00530 Helsinki 53. Vaihde **90-736 304.**
Puheenjohtaja Veikko Oittinen, puh. t. 90-170 491.
Toiminnanjohtaja Risto Nikkanen
Tiedotussihteerit: Aulikki Kuusela, Rauno Pajunen
Taloudenhoitaja Erik Manninen
Koulutussihteeri Raimo Reijonen
Liikuntasihteeri Vappu Viitasalo
Työliikuntasihteerit Juha Takala ja Leena Saarvio.
Kurssisihteeri Maija Airasmaa.

Työväen Retkeilyliitto ry.

Luonnon Ystävien Kansainvälisen liiton jäsenjärjestö. Paasivuorenk. 5 A 51, 00530 Helsinki 53. Puh. **90-767 352.**
Puheenjohtaja Erkki Wiksten, puh. k. 90-335 878. Sihteeri Terttu Hämäläinen, puh. k. 90-786 051.

Retkeilysanomat-lehti
Päätoimittaja Erkki Wiksten.

Työväen Urheiluliitto TUL r.y.

Keskustoimisto

Paasivuorenk. 4—6 A, 00530 H:ki 53.
Postiosoite PL 315, 00530 H:ki 53.
Vaihde **90-770 61.** Telex 122245 TUL sf.

Puheenjohtajat

Matti Ahde, puheenjohtaja,
Kaijonranta 90540 Oulu 54
puh. t. 90-1601 ja 90-4321, k. 981-361 601.
Kosti Kyhälä, varapuheenjohtaja,
Matinlahdenkatu 3 A 4, 02230 Espoo 23
puh. t. 90-731 81, k. 90-803 2165.
Mikko Elo, varapuheenjohtaja,
Myllärintie 11, 28600 Pori 60
puh. t. 90-4321, k. 939-285 99.

Pääsihteerit

Ossi Sjöman, pääsihteeri,
Kivipadontie 4 F 49, 00640 H:ki 64
puh. k. 90-724 163, t. 90-770 6201.
Sihteeri Pirjo Valasti
puh. 90-770 6202.
Raimo Railo, apulaispääsihteeri,
Laaksopolku, 01390 Vantaa 39
puh. k. 90-820 423, t. 770 6300.
Sihteeri Liisa Simonen
puh. 90-770 6206.

Järjestöosasto

Osastopäällikkö Esko Ranto
puh. 90-770 6209.
Järjestösihteeri Veijo Kaikula
puh. 90-770 6210.
Järjestösihteeri Irja Laiho
puh. 90-770 6211, (nuorisotoim., liikuntapol.)
Järjestösihteeri Irma Kosonen
puh. 90-770 6212.

Koulutusosasto

Osastopäällikkö Veli-Tapio Kangasluoma
puh. 90-770 6320.
Koulutussihteeri Eila Uitto

puh. 90-770 6318. Naisvoimistelu Koulutussihteeri Pekka Rossi, urheilulajit puh. 90-770 6321.

Talousosasto

Osastopäällikkö Timo Kaunismaa puh. 90-770 6301.
Sihteeri Liisa Simonen puh. 90-770 6206.
Taloussihteeri Pentti Savolainen puh. 90-770 6214.
Toimistosihteeri Riitta Lainio puh. 90-770 6215.

Urheiluosasto

Osastopäällikkö Markku Salonen, puh. 90-770 6302.
Valmennuspäällikkö Martti Kempas, puh. 90-770 6307.
Suunnittelupäällikkö Reijo Lehkonen, shakki, puh. 90-770 6325.
Jaostosihteeri Liisa Atio, rytminen kilpavoimistelu, voimistelu, tennis, taitoluistelu, puh. 90-770 6316.
Jaostosihteeri Juhani Juoksukangas, luistelu, painonnosto, voimanosto, kehonrakennus, puh. 90-770 6305.
Jaostosihteeri Kaimo Koponen, paini, judo, karate, puh. 90-770 6207.
Jaostosihteeri Antero Lempiö, koripallo, pöytätennis, maahockey, käsipallo, puh. 90-770 6330.
Jaostosihteeri Vesa Lepola, nyrkkeily, uinti, puh. 90-770 6306.
Jaostosihteeri Risto Lindahl, suunnistus, jousiammunta, sulkapallo, squash, puh. 90-770 6322.
Jaostosihteeri Virve Mikkola, pyöräily, moottoriveneurheilu, urheilusukellus, purjehdus, puh. 90-770 6315.
Jaostosihteeri Jarmo Reutsalo, jalkapallo, jääpallo, jääkiekko, pesäpallo, puh. 90-770 6323.
Jaostosihteeri Antero Tapola, keilailu, lentopallo, puh. 90-770 6326.
Jaostosihteeri Teuvo Vatanen, hiihto, ampumahiihto, melonta, puh. 90-770 6304.
Jaostosihteeri Markku Viinanen, yleisurheilu, puh. 90-770 6314.
Tervettä menoa -projektisihteeri Pekka Ollikainen, kuntoliikunta, puh. 90-770 6331.
Oto-jaostosihteeri Veikko Heikka, moottoriurheilu, puh. 90-519 486.
Päävalmentaja Matti Hietanen, nyrkkeily, puh. 90-770 6313.
Päävalmentaja Markku Leppänen, yleisurheilu, puh. 90-770 6310.
Päävalmentaja Sauli Heinonen, paini, puh. 90-770 6311.
Päävalmentaja Kari Ormo, uinti, puh. 90-770 6312.
Päävalmentaja Kauko Karttunen, yleisurheilu, puh. 90-770 6309.
Päävalmentaja Pentti Peltoperä, luistelu, puh. 90-770 6204.
Päävalmentaja Paul Ahokas, pyöräily, puh. 90-770 6205.
Päävalmentaja Mauri Repo, hiihto, puh. 90-770 6226.
Päävalmentaja Terho Huovinen, lentopallo, puh. 941-214 061.
Päävalmentaja Jaakko Honkanen, yleisurheilu, kestävyysjuoksu, kävely, puh. 90-770 6308.
Oto-valmentaja Risto Hallamaa, hiihto, puh. t. 90-855 8431.
Oto-valmentaja Lauri Vekkilä, koripallo, puh. t. 90-894 11, k. 90-428 828.
Oto-valmentaja Kauko Kangasniemi, painonnosto, puh. t. 939-377 53.
Osastosihteeri Maj-Lis Forsblom, puh. 90-770 6303.

Tiedotusosasto

Osastopäällikkö, päätoimittaja Pekka Hurme, puh. 90-770 6333.
Toimitussihteeri Tapio Mettinen, puh. 90-770 6327.
Tiedotussihteeri Heikki Piskonen, puh. 90-770 6328.

Kansainvälisten asiain sihteeri Taisto Pääkkö, puh. 90-770 6208.

Kisakeskus, 10420 Pohjankuru, puh. **911-554 24** ja 911-554 44.
Rehtori Lars Savonen, talouspäällikkö Markku Virkamäki, opettajat Arvo Papunen ja Marita Jokinen, kurssisihteeri Merja Virtanen.

Kangaslammin Nuorisoleirikeskus, Kumia 15560 Nastola, puh. **918-621 423.**

TUL:n piiritoimistot

Hämeen piiri
Raatihuoneenk. 16 A 9, 13100 H-linna, puh. **917-674 50.** Toiminnanjohtaja Harri Appelroth. Toimistonhoitaja Eila Kankare.

Kainuun piiri
Kalevank. 1, 87100 Kajaani 10, puh. **986-234 36.** Toiminnanjohtaja Eino Kilpeläinen. Toimistonhoitaja Anja Heikkinen.

Karjalan piiri
Kauppak. 32 B, 80100 Joensuu 10, puh. **973-227 04** ja 973-250 56. Toiminnanjohtaja Reijo Ruokonen, koulutussihteeri Jouko Kalenius. Toimistonhoitaja Helga Mustonen.

Keski-Suomen piiri
Kauppak. 30, 40100 J:kylä 10, puh. **941-127 00.** Toiminnanjohtaja Leo Chrons. Toimistonhoitaja Hilkka Kaipainen.

Kymenlaakson piiri
Kotkankatu 7, 48100 Kotka 10, puh. **952-145 11,** 952-157 09. Toiminnanjohtaja Leo Jungell. Toimistonhoitaja Inkeri Pousi.

Lapin piiri
Valtak. 22, 94100 Kemi 10, puh. **980-219 03,** 980-142 28. Toiminnanjohtaja Kauko Ojala. Toimistonhoitaja Satu Turunen.

Oulun piiri
Koulukatu 32, 90100 Oulu 10, puh. **981-222 075.** Toiminnanjohtaja Paavo Hiltunen. Koulutussihteeri Pekka Räsänen. Toimistonhoitaja Lea Raappana.

Pohjanmaan piiri
Pitkäk. 15, 65100 Vaasa 10, puh. **981-114 667.** Toiminnanjohtaja Tapio Häkkinen. Toimistonhoitaja Pirjo Raito.

Saimaan piiri
Valtak. 46, 53100 Lappeenranta 10, puh. **953-134 26.** Toimistonhoitaja Ritva Strandman.

Satakunnan piiri
Gallen-Kallelank. 16, as. 1, 28100 Pori 10, puh. **939-410 087,** 939-410 088, 939-410 587. Toiminnanjohtaja Matti Takala. Toimitsija Aatos Olkkonen. Toimistonhoitaja Ulla Nordman.

Savon piiri
Kauppak. 42—44, 78200 Varkaus 20, puh. **972-262 54.** Toiminnanjohtaja Veikko Kärkkäinen. Toimistonhoitaja Sirpa Pakarinen.

Suur-Helsingin piiri
Viides linja 3 A 1, 00530 H:ki 53, puh. **90-765 800.** Toiminnanjohtaja Väinö Pilvi, järjestöohjaajat Matti Savolainen ja Heikki Sonninen. Toimistonhoitaja Ritva Kima.

Tampereen piiri
Hallitusk. 19, 33200 T:re 20, puh. **931-262 23,** 931-333 05 ja 931-375 42. Toiminnanjohtaja Jorma Valkamo. Koulutussihteeri Aki Ojakangas, valmennussihteeri Erkki Vartiainen. Toimistonhoitaja Eila Heikkilä.

Uudenmaan piiri
Laurink. 49, 08100 Lohja 10, puh. **912-246 19.** Toiminnanjohtaja Gunnar Laakso. Toimistonhoitaja Sirpa Salanto.

Varsinais-Suomen piiri
Humalistonk. 14 C, 20100 Turku 10, puh. **921-178 49** ja 921-331 847. Toiminnanjohtaja Atte Eskola. Piiritoimitsijat Risto Ivanoff, Jorma Virtanen. Toimistonhoitaja Ritva Blomroos ja nuoriso-ohjaaja Hanna Lehtonen.

TUL-lehti
Toimitus: Paasivuorenk. 4—6 A, 00530 Helsinki 53. Vaihde **90-770 61.** Päätoimittaja Pekka Hurme, puh. 90-770 6333. Toimitussihteeri Tapio Mettinen, puh. 90-770 6327. Osoitteistonhoitaja Anneli Kelovesi, puh. 90-770 6335. Julkaisija Työväen Urheiluliitto TUL ry.

Sosiaaliala

Eläkkeensaajien Keskusliitto ry.

Merimiehenkatu 31 D, 00150 Helsinki 15. Vaihde **90-715 126.**
Puheenjohtaja Aaro Kärkkäinen.
Toiminnanjohtaja Aarre Lauliainen.
Tiedotussihteeri Kaarina Lahtinen.
Koulutussihteeri Hillervo Perttunen.
Järjestösihteeri Seppo Rosenqvist.
Talouspäällikkö Matti Laitala.
Lomakodit
Rajaniemen lomakoti, puh. 934-556 48.
Läpikäytävän lomakoti, puh. 975-441 06.
Keitelerannan lomakoti, puh. 978-527 55.
Koivurannan lomakoti, puh. 956-341 03.
Tilausvaraukset EKL:n toimisto, rva Koponen.
Eläkkeensaaja-lehti.
Päätoimittaja Aaro Kärkkäinen.
Toimitussihteeri Kaarina Lahtinen.

Ensi Kotien Liitto ry.

Museok. 24 A. 00100 H:ki 10. Vaihde **90-409 710.**
Puheenjohtaja Ritva Winter.
Toiminnanjohtaja Aira Heinänen, puh. **90-409 093.**

Ensikodit

Helsingin Ensi Koti, Ensi Kodin tie 4, 00510 H:ki 51. Puh. **90-701 4500.** Kodin joht. Riitta Ärilä.
Keski-Suomen Ensi Koti, Peltoniementie 3, 40450 J:kylä 45, puh. **941-215 475.** Kodin joht. Eila Korpiniemi.
Lahden Ensi Koti, Nikkilänk. 51, 15610 Lahti 61. Puh. **918-352 221.** Kodin joht. Raija Lyyra.
Lapin Ensi Koti, Lähteentie 3, 96400 Rovaniemi 40. Puh. **991-3993.** Kodin joht. Kaarina Hanni.
Oulun Ensi Koti, Kangastie 9, 90500 Oulu 50. Puh. **981-344 482.** Kodin joht. Anneli Pyykönen.
Tampereen Ensi Koti, Mutkak. 38 B, 33500 T:re 50. Puh. **931-614 140.** Kodin joht. Kaarina Häggman.
Turun Ensi Koti, Luolavuorentie 7, 20810 Turku 81. Puh. **921-356 959.** Kodin joht. Virpa Puisto.
Vuoksenlaakson Ensi Koti, Karhumäenk. 73, 55120 Imatra 12. Puh. **954-212 82.** Kodin joht. Maili Hanski.

Turvakodit

Pääkaupungin Turvakoti, Naulapadontie 7 A, 00920 H:ki 92. Puh. **90-3492 850.** Kodin joht. Hannele Kaiponen.

Turun Turvakoti, Luolavuorentie 7, 20810 Turku 81. Puh. **921-354 213.** Kodin joht. Virpa Puisto.

Kotkan Turvakoti, Kotkank. 20, 48100 Kotka 10. Puh. **952-176 61.** Kodin joht. Sirkku Alastalo.

Vuoksenlaakson Turvakoti, Karhumäenk. 73, 55120 Imatra 12. Puh. **954-249 09.** Kodin joht. Maili Hanski.

Oulun Turvakoti, Kangastie 12, 90500 Oulu 50. Puh. **981-348 508.** Kodin joht. Anneli Pyykönen.

Tenavatuvat

Au-yhdistyksen, Viherniemenkatu 1 A 4, 00530 H:ki 53. Puh. **90-7539 234.** Tenavatuvan hoitaja Eila Paski.

Kymenlaakson Ensikotiyhdistys, Opistokatu 8 B, 48100 Kotka 10. Puh. **952-178 05.** Tenavatuvan hoitaja Anneli Hämäläinen.

Vanhus- ja lähimmäispalvelun Liitto ry.

Mikonk. 18 D 20, 00100 H:ki 10. Puh. **90-632 205.**
Puheenjohtaja Elisabet Järvinen.
Toim.joht. Maija Vuohelainen.
Lähimmäistyönohjaaja Anni Sovala.

Vanhainkodit ja vanhusten asuintalot

Viitakoti, Viitaniementie 24, 40720 Jyväskylä 72, puh. 941-152 39.

Koskenrinne, Närhintie 2 a, 48230 Kotka 23, puh. 952-211 50.

Mäntykoti, Kuivastie 9, 90500 Oulu 50, puh. 981-344 697.

Koivupirtti, Mutkakatu 48, 33500 Tampere 50, puh. 931-509 51.

Käpyrinne, Koskelantie 26, 00610 Helsinki 61, puh. 90-790 622.

Vanhusten Kotiapusäätiön asuintalot, Paimenentie 4, 01360 Vantaa 36, puh. 90-8747 501.

Palvelukeskukset ja kortteliklubit

Havukosken palvelukeskus, Paimenentie 4, 01360 Vantaa 36, puh. 90-8747 501.

Turun Vanhainkodin Kannatusyhdistys ry:n Kortteliklubi, Malminkatu 2, 20100 Turku 10, puh. 921-302 580.

Käpyrinteen Kortteliklubi, Koskelantie 26, 00610 Helsinki 61, puh. 90-794 303.

Myyrinpajan kortteliklubi, Haltiantie 8 A 3, 01600 Vantaa 60, puh. 90-5634 172.

Kerho- ja lähimmäispalvelutoimintaa

Joensuun Vanhusten Tuki ry
Sepänkatu 42 B, 80120 Joensuu 12, puh. 973-237 02

Kallion Sos.dem. Naisyhdistys ry
Pj:n os. Vanajantie 21—23 A, 00550 Helsinki 55, puh. 90-766 751

Kontulan Lähimmäispalveluyhdistys ry
Pj:n os. Kotikonnuntie 10 C 64, 00940 Helsinki 94, puh. 90-305 981

Porin Vanhojen Huolto ry
Pj:n os. Latokartanontie 14 C 38, 28330 Pori 33, puh. 939-460 293

Vanhusten Kotiapu ry
Paimenentie 4, 01360 Vantaa 36, puh. 90-8747 501

Kotien Puolesta Keskusliitto ry.

Paasivuorenk. 5 B, 00530 Helsinki 53. Puh. **90-764 703.**
Puheenjohtaja Pirkko Aro.
Toiminnanjohtaja Marjatta Nokka.
Taloudenhoitaja Hilkka Kujala, puh. **90-760 410.**
Järjestösihteeri Sirkka-Liisa Vehviläinen.

Lomakotien Liitto ry.

Paasivuorenkatu 5 B, 00530 H:ki 53. Puheenjohtaja Martta Lumme. Toiminnanjohtaja Rakel Hiltunen, puh. 765 382.
Toimisto, puh. 753 4282.

Miina Sillanpään Säätiö

Tarkk'ampujank. 1 E, 00130 Helsinki 13.
Toimisto 90-636 055.
Asiamies Leena Välimäki **90-631 182.**
Ullanlinnan palvelukeskus 90-636 055. — Fysioterapiaosasto **90-633 065.** — Toipilas- ja vanhainkoti **90-635 081.**

Siuntion kylpylä
02570 Siuntio. Vaihde **90-261 381.**

Nuorten puolesta Keskusliitto ry.

Vipusentie 19, 00610 Helsinki 61. Puh. **90-796 551.**
Puheenjohtaja Olavi Hurri.
Toiminnanjohtaja Veli Heikkilä, puh. **90-798 935.**
Toimistonhoitaja Ritva Kerminen.

Perhelomat ry.

Paasivuorenk. 5 B 407, 00530 Helsinki 53. Puh. 90-763 893. Lomasihteeri Maire Nyberg.

Ammattiyhdistysliike

Suomen Ammattiliittojen Keskusjärjestö SAK r.y.

Siltasaarenk. 3—5 A, PL 161, 00530 Helsinki 53. Vaihde **90-772 11.** Sähkeosoite SAK Helsinki. Telex: 122346 sak sf. Pankki: Osuuspankki Yhteistuki. Postisiirto SAK 6051-6. Palkkatyöläinen 6052-9. Toimistoaika 8.35—16.15. Lauantaisin suljettu.

Jäsenliitot

Auto- ja Kuljetusalan Työntekijäliitto ry. AKT
Haapaniemenk. 7—9 B-talo, PL 323, 00530 Helsinki 53. Vaihde **90-709 11.**

Hotelli- ja Ravintolahenkilökunnan liitto HRHL ry.
Haapaniemenk. 7—9 B-talo, PL 316, 00530 Helsinki 53. Vaihde **90-709 11.**

Ilmailualan Unioni ry. (IAN)
Liisank. 25 A 6, 00170 Helsinki 17. Vaihde **90-652 630.**

Järjestötoimitsijain Liitto ry.
Siltasaarenk. 12 A 8. kerros, 00530, Helsinki 53. Puh. **90-730 991.**

Kemian Työntekijäin Liitto ry. (KTL)
Haapaniemenk. 7—9 B-talo, PL 324, 00530 Helsinki 53. Vaihde **90-709 11.**

Kiinteistötyöntekijäin Liitto ry.
Viherniemenk. 5 A, 00530 Helsinki 53. Vaihde **90-750 075.**

Kumi- ja Nahkatyöväen Liitto ry. (KNL)
Siltasaarenk. 4, PL 179, 00530 Helsinki 53. Vaihde **90-750 044.**

Kunnallisten työntekijäin ja viranhaltijain liitto KTV ry.
Kolmas linja 4, PL 106, 00530 Helsinki 53. Vaihde **90-770 31.**

Lasi- ja Posliinityöväen Liitto ry.
Haapaniemenk. 7—9 B-talo, PL 319, 00530 Helsinki 53. Vaihde **90-709 11.**

Liiketyöntekijäin Liitto ry.
Siltasaarenk. 6, PL 54, 00530 Helsinki 53. Vaihde **90-7012 022.**

Maaseututyöväen Liitto ry.
Haapaniemenk. 7—9 B-talo, PL 27, 00530 Helsinki 53. Vaihde **90-709 11.**

Metallityöväen Liitto ry.
Siltasaarenk. 3—5 A, 00530 Helsinki 53. Vaihde **90-770 71.**

Paperiliitto ry.
Paasivuorenk. 4—6, PL 310, 00530 Helsinki 53. Vaihde **90-737 177.**

Puutyöväen Liitto
Haapaniemenk. 7—9 B-talo, PL 318, 00530 Helsinki 53. Vaihde **90-709 11.**

Rakennustyöläisten Liitto ry.
Siltasaarenk. 4, PL 213, 00530 Helsinki 53. Vaihde **90-770 21.**

Suomen Elintarviketyöläisten Liitto SEL ry.
Siltasaarenk. 6, 5. kerros, PL 213, 00530 Helsinki 53. Vaihde **90-717 877.**

Suomen Kirjatyöntekijäin Liitto ry.
Ratak. 9, 00120 Helsinki 12. Vaihde **90-176 360.**

Suomen Laivanpäällystöliitto ry.
Finlands Skeppsbefälsförbund rf.
Hietalahdenranta 15 A 3, 00180 Helsinki 18. Puhelin **90-604 341.**

Suomen Merimies-Unioni ry.
Finlands Sjömans-Union rf.
Siltasaarenk. 6, 4. kerros, PL 305, 00530 Helsinki 53. Vaihde **90-716 177.**

Suomen Muusikkojen Liitto ry.
Uudenmaank. 36 D 21, 00120 Helsinki 12. **90-640 758, 90-640 760, 90-640 362.**

Suomen Sosialidemokraattinen Sanomalehtimiesliitto SSSL ry.
Paasivuorenk. 5 A 17, 00530 Helsinki 53. Puhelin **90-7011 535,** tiistaisin klo 13.00—16.00 ja perjantaisin klo 12.00— 15.00 talvikautena.

Suomen Sähköalantyöntekijäin Liitto ry.
Hämeenk. 17 A, 33200 Tampere 20. Vaihde **931-347 00.**

Teknisten Erikoisammattien Liitto ry. TEKERI
Mariank. 26 B 6, PL 227, 00170 Helsinki 17. Puhelin **90-658 833.**

Tekstiililaitosmiesten Liitto ry.
Hallitusk. 19, 33200 Tampere 20. Puhelin **931-247 53.**

Tekstiili- ja Vaatetustyöväen Liitto TVL ry.
Hämeenk. 5 B, PL 87, 33100 Tampere 10. Vaihde **931-323 40.**

Toimittajaliitto ry.
Pengerkatu 21 B 43, 00500 Helsinki 50. Puhelin **90-762 439.**

Yleinen Lehtimiesliitto ry.
Niittaajankatu 8, 00810 Helsinki 81. Vaihde **90-758 81.**

Virkamiesten ja Työntekijäin Yhteisjärjestö VTY ry.
Haapaniemenk. 7—9 B-talo, PL 317, 00530 Helsinki 53. Vaihde **90-739 200.**

VTY:n jäsenliitot

Kunnallisten työntekijäin ja viranhaltijain liitto KTV ry.
(katso ao. liitto SAK:n luettelossa).

Metallityöväen Liitto ry.
(katso ao. liitto SAK:n luettelossa).

Postiliitto ry.
Siltasaarenk. 4, 00530 Helsinki 53. Vaihde **90-718 411.**

Rautatieläisten Liitto ry.
Siltasaarenk. 3—5 A, PL 206, 00530 Helsinki 53. Vaihde **90-711 688.**

Suomen Laivanpäällystöliitto ry.

Finlands Skeppsbefälsförbund rf.
(katso ao. liitto SAK:n luettelossa).

Suomen Merimies-Unioni ry.

Finlands Sjömans-Union rf.
(katso ao. liitto SAK:n luettelossa).

Suomen Poliisien Liitto ry.
Haapaniemenk. 7—9 B-talo, PL 322, 00530 Helsinki 53. Vaihde **90-739 091.**

Tullimiesliitto ry.
Unionink. 45 G 85, 00170 Helsinki 17. Puhelin **90-627 155.**

Valtion työntekijäin ja viranhaltijain Liitto VTVL ry.
PL 321, 00530 Helsinki 53. Vaihde **90-735 066.**

Vankilavirkailijan Liitto VVL ry.
Viherniemenk. 5 A, 00530 Helsinki 53. Puh. **90-730 680, 90-730 640.**

Veturimiesten Liitto ry.
Eerikink. 24 7. kerros, 00100 Helsinki 10. Puhelin **90-694 1033.**

Toimihenkilö- ja Virkamiesjärjestöjen Keskusliitto TVK

Asemamiehenkatu 4, 00520 Helsinki 52, vaihde **90-1551.**
telex 12-2505. Avoinna 8.30—16.00, kesäaika 8.30—15.00.

TVK:n jäsenjärjestöt

Ammattioppilaitosten opettajain liitto AOL
Asemamiehenkatu 4, 00520 Helsinki 52, vaihde **90-1551.**

Handels- och industritjänstemannaförbundet HIF
Bulevardi 3 B 8, 00120 HKI 12, puh. **90-648 466.**

Kunnallisvirkamiesliitto KVL
Asemamiehenkatu 4, 00520 HKI 52, vaihde **90-1551.**

Maataloustoimihenkilöjärjestöjen Liitto MTJL
Lehtitie 6, 45120 Kouvola 12, puh. **951-116 37.**

Myymäläesimiesten Liitto MEL
PL 30, 15101 Lahti 10, puh. **918-491 01.**

Pankkitoimihenkilöliitto Ptl
Asemapäällikönkatu 3 C, 00520 HKI 52, puh. **90-141 066.**

Suomen Apuhoitajaliitto SAL
Jarrumiehenkatu 4, 00520 HKI 52, puh. **90-141 833.**

Suomen Hammashoitajaliitto SHhL
vaihde **90-1551.**

Suomen Kätilöliitto SKäl
puh. **90-498 370.**

Suomen Laboratoriohoitajayhdistys SLaby
Asemamiehenk. 4, 00520 Helsinki 52, vaihde **90-155 2700.**

Suomen Lastenhoitajaliitto SLaL
Asemamiehenkatu 4, 00520 HKI 52, vaihde **90-1551.**

Suomen Liikeväen Liitto SLL
Asemamiehenk. 4, 00520 HKI 52, vaihde **90-1551.**

Suomen Lääkintävoimistelijaliitto SL
vaihde **90-1551.**

Suomen sairaanhoitajaliitto Ssl
vaihde **90-1551.**

Suomen Teollisuustoimihenkilöiden Liitto STL
Asemamiehenkatu 4, 00520 HKI 52, vaihde **90-1551.**

Tehy

Vakuutusväen Liitto VvL
Asemamiehenkatu 4, 00520 HKI 52, vaihde **90-1551.**

Valtion Laitosten ja Yhtiöiden Toimihenkilöliitto VLTL
Torpparinkuja 5, 00520 HKI 52, puh. **90-145 122.**

Virkamiesliitto VL
Asemamiehenkatu 4, 00520 HKI 52, puh. vaihde **90-1551.**

Yleinen toimihenkilöliitto YTL
Vironk. 6 A 18, 00170 HKI 17, puh. **90-177 350.**

Merkonomiliitto (yhteistyöjäsen)
Yrjönk. 12—14, 00120 HKI 12, puh. **90-602 533.**

TVK:n Virkamiesjärjestöt TVK-V
Asemamiehenkatu 4, 00520 HKI 52, puh. **90-1551.**

Akava ry.

Akavatalo, Rautatieläisenkatu 6, 00520 Helsinki 52, vaihde **90-141 822.**

Jäsenliitot

Agronomien yhdistys
P. Makasiinikatu 6 A 8, 00130 Helsinki 13, puh. **90-171 201.**

Akavan Erityisalojen Keskusliitto
Akavatalo, puh. **90-150 21.**

Akavan Yleinen Ryhmä
Siht. Meeri Martin, Ammattikasvatushallitus, Hakaniemenkatu 2, 00530 Helsinki 53, puh. t. **90-706 2609,** puh. k. **90-659 170.**

Driftingenjörsförbundet i Finland
Banvaktsgatan 2, 00520 Helsingfors 52, tel. **90-144 411.**

Geofyysikkojen Liitto
Akavatalo, puh. **90-150 21/28.**

Geologiliitto
Akavatalo, puh. **90-150 21/289.**

Hallinto-opin Kandidaatit
Siht. Toini Pellikka, Soukankuja 7 C 72, 02360 Espoo 36, puh. t. **90-661 771/467,** puh. k. **90-801 8373.**

Helsingin Teknillisen Korkeakoulun Henkilökuntayhdistys
Siht. Tuula Nousiainen, TKK/Kemian osasto, 02150 Espoo 15, puh. t. **90-4512 742,** puh. k. **90-466 371.**

Insinööriliitto
Ratavartijankatu 2, 00520 Helsinki 52, puh. **90-144 411.**

Kansalais- ja Työväenopistojen Rehtorit ja Opettajat
Akavatalo, puh. **90-150 21.**

Kirjastonhoitajien Keskusliitto
Temppelikatu 1 A 12, 00100 Helsinki 10, puh. t. **90-445 599** ja **90-449 209.**

Korkeakouluinsinöörien ja Arkkitehtien Keskusliitto
Ratavartijankatu 2, 00520 Helsinki 52, puh. **90-144 411.**

Kuvaamataidonopettajain Liitto
Kasarminkatu 2, 00140 Helsinki 14, puh. **90-631 936.**

Lastentarhanopettajaliitto
Akavatalo, puh. **90-150 21.**

Opettajien Ammattijärjestö
Akavatalo, puh. **90-150 21.**

Professoriliitto
Akavatalo, puh. **90-150 21.**

Sosiaalityöntekijäin Liitto
Akavatalo, puh. **90-150 21.**

Suomen Arkkitehtiliitto
Eteläesplanadi 22 A, 00130 Helsinki 13, puh. **90-640 801.**

Suomen Ekonomiliitto
Ratavartijank. 2, 00520 Helsinki 52, puh. **90-144 411.**

Suomen Eläinlääkäriliitto
Akavatalo, puh. **90-150 21.**

Suomen Farmasialiitto
Katajanokankatu 1 B, 00160 Helsinki 16, puh. **90-624 116.**

Suomen Hammaslääkäriliitto
Akavatalo, puh. **90-150 21.**

Suomen Kanttori-urkuriliitto
Temppelik. 12 A 1, 00100 Helsinki 10, puh. **90-409 173.**

Suomen Kauppaopettajat
Akavatalo, puh. **90-150 21.**

Suomen Kemistiliitto
Akavatalo, puh. **90-150 21.**

Suomen kirkon pappisliitto
Akavatalo, puh. **90-150 21.**

Suomen Kirkon Sisarliitto
Akavatalo, puh. **90-150 21.**

Suomen Lakimiesliitto
Akavatalo, puh. **90-150 21.**

Suomen Lentoemäntä- ja Stuerttiyhdistys
Akavatalo, puh. **90-141 017.**

Suomen Liikunnanopettajain Liitto
Mannerheimintie 87 B, 00270 Helsinki 27, puh. **90-417 226.**

Suomen Lääkäriliitto
Ruoholahdenk. 4, PL 105, 00181 Helsinki 18, puh. **90-694 4022.**

Suomen Matemaatikko- ja Fyysikkoliitto
Akavatalo, puh. **90-150 21.**

Suomen Metsänhoitajalliitto
Akavatalo, puh. **90-150 21.**

Suomen Musiikinopettajain Liitto (SMOL)
Fredrikinkatu 61 A, 00100 Helsinki 10, puh. **90-6943 207, 90-694 3139** ja **694 3037.**

Suomen Psykologiliitto
Akavatalo, puh. **90-150 21.**

Suomen Puheterapeuttiliitto
Akavatalo, puh. **90-150 2452.**

Suomen Valtiotieteilijöiden Liitto
Siht. Tuomo Niskanen, PL 933, 00101 Helsinki 10, puh. t. **90-580 0242.**

Teknillisten Oppilaitosten Opettajainliitto
Akavatalo, puh. **90-150 21.**

Tekstiiliopettajaliitto
Tykistönkatu 11 B 28, 00260 Helsinki 26, puh. **90-497 963.**

Työterveyshoitajat
Akavatalo, puh. **90-150 21.**

Upseeriliitto
Luotsik. 7 A, 00160 Helsinki 16, puh. **90-657 284, 650 384, 657 384.**

Valtion Kouluhallinnon Virkamiehet
Oulun lääninhallituksen kouluos., Hallituskatu 11 A, 90100 Oulu 10. Siht. Taimi Lohi puh. t. **981-221 568.**

Vesi- ja Kalatalousalan Ammattijärjestö
Akavatalo, puh. **90-150 21.**

Ylihoitajayhdistys
Akavatalo, puh. **90-150 21.**

Yliopistonlehtorien liitto
Akavatalo, puh. **90-150 21.**

Suomen Teknisten Toimihenkilöjärjestöjen Keskusliitto STTK

Pohjoisranta 4 A, 00170 Helsinki 17. Vaihde **90-625 871.** Toimistoaika: 8.00—16.00. Kesällä 8.00—15.30. Lauantaisin suljettu.

Jäsenliitot

Insinöörien Ammattiliitto IAL
Pohjoisranta 4 A, 00170 H:ki 17, puh. vaihde **90-625 871.**

Kuntien Teknillisten Keskusliitto KTK
Pohjoisranta 4 A 7—8, 00170 H:ki 17, puh. vaihde **90-625 871.**

Meijeriväen Liitto ML
Unioninkatu 45 A 11, 00170 H:ki 17, puh. **90-174 218, 90-174 318.**

Metsäalan Toimihenkilöliitto METO
Töölöntullink. 8, 00250 H:ki 25, puh. vaihde **90-625 871.**

Suomen Faktoriliitto SFL
Museok. 13 A 2, 00100 H:ki 10, puh. **90-408 537.**

Suomen Konepäällystöliitto SKL
Merik. 1 B, 00140 H:ki 14, puh. **90-665 144.**

Suomen Myyntimiesten Keskusjärjestö SMKJ
Särkiniementie 10, 00210 H:ki 21, puh. **90-692 5044.**

Suomen Radiosähköttäjäliitto SR
Sepänk. 13 A, PL 104, 00151 H:ki 15, puh. **90-635 320.**

Svenska Tekniker- och Arbetsledareförbundet i Finland STAF
Fredrikink. 62 A 6, 00100 H:ki 10, puh. **90-408 800, 90-408 900.**

Teknisten Liitto TL
Unioninkatu 8, 00130 H:ki 13, puh. vaihde **90-658 611.**

Valtion Teknillisten Keskusliitto VTK
Pohjoisranta 4 A 23, 00170 H:ki 17, puh. vaihde **90-625 871.**

Yksityistoimialojen Rakennusinsinööriliitto YRI
Albertink. 23 A 13, 00120 H:ki 12, puh. **90-604 511.**
Yksityistoimialojen Rakennusmestariliitto YRL
Kirkkok. 2 B 27, 00170 H:ki 17, puh. **90-171 933.**
Yhteistoimintajäsenyys:
Suomen terveydenhoitajaliitto STHL
Iso Roobertink. 9 A 6, 00120 H:ki 12, puh. **90-662 930.**

Koulutus

Ammattiyhdistysopisto
05250, Kiljava, vaihde **90-276 5731.**
Rehtori Veikko Räntilä, taloudenhoitaja sihteeri Maarit Vainio. **Kurssisihteerit:** Maire Laine, työsuojelukoulutus; Raili Köninki, järjestökoulutus; Leila Perälahti, vuosikurssi ja henkilöstökoulutus; Irmeli Toikkanen ja Raija Vuori, luottamusmieskoulutus.
Valvova opettaja klo 16.00 jälk. puh. **90-276 5736.**
Oppilaat: puh. **90-276 5733, 90-276 5734, 90-275 513, 90-276 5845, 90-276 5640.**

Eläkkeensaajien Keskusliiton kurssi- ja lomakodit
Läpikäytävä
81570 Kelvä, puh. **975-441 06.**
Emäntä Eila Heiskanen. Varaukset rva Koponen, puh. **90-715 126.**
Rajaniemi
34800 Virrat, puh. **934-556 48.**
Emäntä Kaisa Niittymäki. Varaukset rva Koponen, puh. **90-730 714.**
Keiteleranta
72600 Keitele, puh. **978-527 55.**
Emäntä Pirkko Reijonen. Varaukset rva Koponen, puh. **90-715 126.**
Koivuranta
Avoinna kesäaikaan 1. 6.—31. 8.
52730 Koirakivi, puh. **956-341 03.**
Varaukset rva Koponen, puh. **90-715 126.**

KTV:n kurssikeskus Myllylampi
PL 6, 10301 Karjaa, vaihde **911-317 00.** Koulutussihteeri Erkki Tapola. Osastosihteeri Risto Lehtivuori. Emännät: Maija Eskola ja Helena Hellberg.

KTV:n Livohkan lomakeskus
Lohirannantie, Ahosenlahti, 97900 Posio. **Toimisto:** Kalle Tarkiainen puh. **991-427 122,** keittiö **991-427 102.**
Keittiö: emäntä Ritva Tarkiainen puh. **991-427 102.**

Liiketyöntekijäin Liiton loma- ja kurssikeskus Petäys
14620 Tyrväntö. Puh. **917-709 413.**
Isännöitsijä Pentti Järvinen.

Murikan Kansanopisto
34280 Maisansalo. Vaihde **931-841 51.**
Rehtori Jukka Gustafsson.
Toimisto: rehtorin sihteeri Satu Kalliola, kurssisihteeri Tuula Leppänen, taloudenhoitaja Ritva Antila.
Opettajat: Jaakko Harjula, Antti Jokinen, Sauli Kairamo, Taisto Rautiainen, Jouko Reijonen, Pirjo Rosengren ja Risto Savolainen.

Nuorten Kotkain Keskusliiton Kurssikeskus Siprinne
Vaahersalo, 58540 Punkaharju. Puh. **957-314 189.**

Pajulahden Urheiluopisto
15560 Nastola. Vaihde **918-621 126.**
Rehtori Toni Bärlund.
Toimisto: Kurssisihteeri Pasi Puroaho, talouspäällikkö Kalevi Laurikainen, koulutussuunnittelija Seppo Haavisto.

Opettajat: Jorma Anttila, Jorma Hällfors, Sinikka Tuominen, Pertti Vartiainen.
Oppilaat: asuntola puh. **918-622 017** ja **918-623 406.**

Pohjolan Opisto
Saarikankaantie 90840 Haukipudas 2. Vaihde **981-471 309.**
Rehtori Paavo Toivanen.
Toimisto: kurssisihteerit Helena Kukkola, Pirkko Lehtikangas. Taloudenhoitaja Jyrki Lampila.
Opettajat: apulaisrehtori Riitta Partinen, Veli-Pekka Anttila, Pertti Hyvönen, Pentti Lahdensivu, Juhani Salmela, Taisto Tammela.
Oppilaat: puh. **981-471 373, 981-471 630.**

Raittiusliiton kurssikeskus Liittokoti
02880 Veikkola. Puh. **913-739 13.**

Rakennustyöläisten Liiton Siikarantaopisto
02860 Espoo 86.
Rehtori Pekka Pättiniemi, puh. **868 355.**
Opettajat Ralf Sund ja Laura Palokangas, puh. 868 355.
Kurssisihteeri Maarit Salmenjoki.

TSL:n Kurssikeskus Ranta-Toivala
70900 Toivala. Puh. emäntä **971-451 174.**

TUL:n Urheiluopisto Kisakeskus
10420 Pohjankuru. Vaihde **911-554 24.**
Rehtori Lars Savonen.
Toimisto: talouspäällikkö Markku Virkamäki, kurssisihteeri Merja Virtanen.
Opettajat: Arvo Papunen ja Marita Jokinen.

TVK-opisto
02550 Evitskog, puh. **90-263 621.**
Rehtori Veikko Mäenpää.
Kurssivaraukset. Sirkka Helin ja Carita Kjerin.
Opettajat: Apulaisrehtori Päivi Tumela-Karp, Leena Jaakkola, Seppo Kallio, Heikki Pöllänen, Jukka Sarpakunnas. Oppilaspuhelimet: 90-263 607, 90-263 618, 90-263 617, 90-263 608.

Työväen Akatemia
Vanha Turuntie 6—8, 02700 Kauniainen.
Rehtorin kanslia: rehtori Kari Kinnunen ja kanslisti, puh. **90-505 2406.**
Toimisto: kurssisihteeri, taloudenhoitaja ja vahtimestari, puh. **90-505 2865.**
Opettajat: Helinä Karttunen, Ritva Koivunen, Siiri Liukkonen, Pertti Pitkänen, Päivö Puhakainen, Ulla Puro, David Seligson, Soili Sinervo, Aarni Tuominen, Kari Virkkula, työhuoneet puh. **90-5052 856** ja **90-505 2506,** kurssirakennuksen opettajainhuone **90-505 3427.**
Keittiö: emäntä puh. **90-505 2863.**
Oppilaat: Iso asuntola puh. **90-505 1628,** Pieni asuntola puh. **90-505 1982,** pieni asuntola II krs. puh. **90-505 0580,** kurssirakennus puh. **90-505 3293,** Luentola puh. **90-505 1857.**
Kirjasto: kirjastonhoitaja Arvo Santonen, puh. **90-505 3221.**
kts. kurssit s. 54.

Virkailijain kansalaisopisto Vko
Töölöntullinkatu 8, 00250 HKI 25, puh. **90-410 488.**
Rehtori Aimo Purhonen.
Toimisto Marja-Liisa Tirronen, Vuokku Murhu, Päivi Vartema.
Opettajat: Apulaisrehtori Anneli Kekkonen, Ilona Koskela, Urpo Kallio, Soile Kukkola, Kaarina Merenheimo, Leena Mäntymaa, Merja Suvanto.

Voionmaan Opisto
34130 Ylinen. Vaihde **931-820 91.**
Rehtori Markku Säiniö.
Toimisto kurssisihteeri Soini Jantunen, taloudenhoitaja Mikko Tuominen.
Opettajat: Kauko Kumpulainen, Salme Nummela, Pertti Hynynen, Seppo Salminen, Ritva Lehtimäki.
Oppilaat: asuntolat klo 16 jälk. soihtu **931-820 92,** Kipinä **931-820 93,** Puukstaavi **931-820 94.**

Työväen taloudellisia yrityksiä ja järjestöjä

Aremainos Oy

Paasivuorenk. 5 B, 00530 Helsinki 53. Puh. **90-716 900.**
Toimitusjohtaja Seppo Nousiainen
Art Direktor Kari Kotka.
Yhteyspäällikkö Matti Ahonen.
Mainossihteeri Anneli Östman.
Yhteyssihteeri Sirpa Grönlund.

E-osuuskunta Eka

Hämeentie 19, 00500 Helsinki 50. PL 120, 00101 Helsinki 10. Puh. **90-7331.**

E-Öljyt Oy

Keskuskonttori Mannerheimintie 15, 00260 Helsinki 26. Puh. **90-440 491.**
Länsi-Suomen aluekonttori Ketarantie 31—39, 20110 Turku 11. Puh. **921-337 722.** Telex 624 45.
Etelä-Suomen aluekonttori Nilsiänk. 16—20, 00510 Helsinki 51. Vaihde **90-440 491,** tilaukset **90-735 645.** Telex 12-2790.
Itä-Suomen aluekonttori Savonk. 3, 53100 Lappeenranta 10. Puh. **953-148 50.** Telex 58-286.
Pohjois-Suomen aluekonttori Pikisaarentie 15, 90100 Oulu 10. Puh. **981-223 488.**

Helsingin Kirja-Aitta Oy
Siltasaarenk. 12, 00530 Helsinki 53. Puh. **90-7532 434** (myymälä), **90-7533 065** (toimisto).

Helsingin Työväenyhdistys ry.
Paasivuorenkatu 5, 00530 Helsinki 53. Puh. **90-7531 389.** Toimitusjohtaja Jorma Kilappa. Toimitusjohtajan siht. Marja-Kaarina Koivistoinen-Hagert.

Julisterengas Oy Ulkomediat
Hitsaajank. 1 00810 Helsinki 81. Puh. **90-780 411.**

Kansan Sivistysrahasto
Paasivuorenkatu 5 A 34, 00530 Helsinki 53. Puh. **90-765 433.**
Asiamies Olavi Hurri. Taloussihteeri Sirkka-Liisa Ripattila.
Apulaisasiamies Seppo Puhakka.
Toimistonhoitaja Sirkka Mäkeläinen.
Adressit, onnittelu- ja kiitoskortit, joulukortit.

Kansa-yhtiöt

Pääkonttori, Hämeentie 33 00500 Helsinki 50, puh. **(90) 731 61.**
Kuluttaja-asiamies Maija-Leena Jäntti puh. 7316 367.

Aluekonttorit

Etelä-Suomen aluekonttori
00500 Helsinki 50, Vilhovuorenk. 2—4 C, puh. 731 161.
Länsi-Suomen aluekonttori
20100 Turku 10, Eerikinkatu 20 puh. 511 900.
Kaakkois-Suomen aluekonttori
45100 Kouvola 10, Valtakatu 24 puh. 105 01.
Itä-Suomen aluekonttori
70100 Kuopio 10, Tulliportinkatu 25 puh. 126 511.

Keski-Suomen aluekonttori
33100 Tampere 10, Aleksanterinkatu 22 B, puh. 367 77.
Pohjois-Suomen aluekonttori
90100 Oulu 10. Pakkahuoneenkatu 32, puh. 225 322.

Toimistot

02100	ESPOO 10	Heikintori	90- 731 6241
30100	FORSSA 10	Rautatienkatu 15	916- 112 05
18100	HEINOLA 10	Torikatu 14	910- 528 60
00100	HELSINKI 10	Hallituskatu 14	90- 731 6244
00100	HELSINKI 10	Malminkatu 18	90- 731 6243
00420	HELSINKI 42	Eka-market	90- 563 2131
00530	HELSINKI 53	Siltasaarenkatu 12	90- 731 6351
05800	HYVINKÄÄ	Uudenmaankatu 2	914- 105 83
13100	HÄMEENLINNA 10	Raatihuoneenkatu 18	917- 231 89
74100	IISALMI	Pohjolankatu 3	977- 226 98
55100	IMATRA 10	Olavinkatu 17	954- 614 44
80100	JOENSUU 10	Kauppakatu 32	973- 283 81
40100	JYVÄSKYLÄ 10	Väinönkatu 9	941- 187 85
42100	JÄMSÄ	Talvialantie 2	942- 3223
04400	JÄRVENPÄÄ	Mannilantie 37	90- 286 486
87100	KAJAANI 10	Väinämöisenkatu 12	986- 225 97
38700	KANKAANPÄÄ	Torikatu 9	930- 218 16
48600	KARHULA	Karjalantie 6	952- 623 12
10300	KARJAA	Ratakatu 63	911- 314 22
94100	KEMI 10	Keskuspuistokatu 3	980- 141 31
98100	KEMIJÄRVI	Jaakonkatu 2-4	992- 126 41
04200	KERAVA	Tuusulantie 8	90- 240 848
67100	KOKKOLA 10	Pitkänsillankatu 20	968- 119 19
48100	KOTKA 10	Keskuskatu 20	952- 124 33
45100	KOUVOLA 10	Valtakatu 24	951- 105 01
70100	KUOPIO 10	Tulliportinkatu 25	971- 126 511
93600	KUUSAMO	Maaseläntie 11	989- 3031
45700	KUUSANKOSKI	Kauppakatu 9	951- 491 111
15110	LAHTI 11	Paasikivenkatu 2	918- 511 130
53100	LAPPEENRANTA 10	Raatimiehenkatu 12	953- 107 93
81700	LIEKSA	Pielisentie 28-30	975- 241 55
08100	LOHJA 10	Laurinkatu 57	912- 249 54
32200	LOIMAA	Turuntie 11	923- 2141
50100	MIKKELI 10	Porrassalmenkatu 22	955- 133 73
35800	MÄNTTÄ	Seppälänpuistotie 7	934- 470 25
37100	NOKIA	Välikatu 18	931- 415 519
90100	OULU 10	Isokatu 8	981- 225 322
76100	PIEKSÄMÄKI 10	Häyrisentie 2	958- 124 45
68600	PIETARSAARI	Asematie 1	967- 133 73
28100	PORI 10	Yrjönkatu 20	939- 414 700
06100	PORVOO 10	Piispankatu 19	915- 141 845
92100	RAAHE	Kirkkokatu 22	982- 384 62
26100	RAUMA 10	Kalliokatu 24	938- 126 44
11100	RIIHIMÄKI 10	Hämeenkatu 6	914- 326 60
96100	ROVANIEMI 10	Hallituskatu 20	991- 121 91
24100	SALO 10	Horninkatu 7	924- 7099
57130	SAVONLINNA 13	Olavinkatu 33	957- 222 72
60100	SEINÄJOKI 10	Keskuskatu 17	964- 142 310
33100	TAMPERE 10	Aleksanterinkatu 21	931- 376 77
20100	TURKU 10	Eerikinkatu 20	921- 511 900
23500	UUSIKAUPUNKI	Alinenkatu 19	922- 3329
65100	VAASA 10	Vaasanpuistikko 17	961- 118 477
37600	VALKEAKOSKI	Valtakatu 19	937- 407 36
38200	VAMMALA	Puistokatu 2	932- 434 77
01300	VANTAA 30	Kielotie 13	90- 835 820
78200	VARKAUS 20	Kauppakatu 52	972- 220 75
84100	YLIVIESKA 10	Kauppakatu 4	983- 208 01
44100	ÄÄNEKOSKI	Ostokeskus	945- 222 41

Kultareuna ry.
Kustaank. 4, 00500 Helsinki 50. Vaihde **90-711 377.**
Toiminnanjohtaja Jaakko Kuusela.
Myyntipäällikkö Juhani Toropainen. puh. suoraan 90-7534 400.
Toimistoapulainen Sirkka Liisa Skriko.

Ripella Oy
Pitkänsillanranta 7 A, 00530 Helsinki 53, puh. **90-710 909.**

Kulutusosuuskuntien Keskusliitto (KK)
PI 740, 00101 Helsinki 10, Hämeentie 19, 00500 Helsinki 50. Puh. **90-7331.**

Kustannusosakeyhtiö Tammi
Hämeentie 15, 00500 Helsinki 50. Puh. **90-716 522.**

Lomakeskus Huhmari
83700 Polvijärvi. Puh. **973-635 571.**

Lomaliitto ry.
2. linja 17, 00530 Helsinki 53. Puh. **90-716 422.**

Lounasrengas Oy
4. linja 3—5 A, 00530 Helsinki 53. Puh. **90-733 3111.**

Luottorengas Oy
Haapaniemenk. 7—9 C, 00530 Helsinki 53. PL 92, 00531 Helsinki 53. Puh. **90-7014 495.**

Mainosrengas Oy
Katuosoite: Hitsaajankatu 7 C, Helsinki 81. Postiosoite: PL 30, 00811 Helsinki 81. Puh. **90-755 6211.**

Matkatoimisto Matkarengas Oy
Unionink. 45 H, 00170 Helsinki 17. Telex 12-1622. Puh. **90-624 011.**

Miina Sillanpään Säätiö
Tarkk'ampujank. 1 E, 00130 Helsinki 13. Puh. **90-631 182.**
Säätiön asiamies Leena Välimäki.

Työväen Kiinteistökeskus
Viherniemenkatu 5, 00530 Helsinki 53. Puh. **90-765 277.**

Talorengas Oy
Aleksanterink 21 A, 00170 Helsinki 17. Puh. **90-661 244.**

Työväen taloudellinen tutkimuslaitos TTT
Hämeentie 8 A, 00530 Helsinki 53. Puh. **90-737 733.**

Osuuspankki Yhteistuki

Pääkonttori Hakaniemi, Hakaniementori 1, 00530 Helsinki 53. Vaihde **90-738 455.**

Merihaan konttori Hakaniementori 1, 00530 Helsinki 53. Vaihde **90-738 455.**

Kuopion konttori Haapaniemenk. 36, 70100 Kuopio 10. Puh. **971-114 244.**

Lahden konttori Rautatienk. 11, 15110 Lahti 11. Puh. **918-458 66.**

Lappeenrannan konttori Valtak. 46, 53100 Lappeenranta 10. Puh. **953-160 55.**

Oulun konttori Pakkahuoneenk. 26 90100 Oulu 10. Puh. **981-223 055.**

Porin konttori Yrjönk. 20, 28100 Pori 10. Vaihde **939-411 200.**

Tampereen konttori Rautatienk. 10, 33100 Tampere 10. Vaihde **931-335 19.**

Turun konttori Maariank. 6, 20110 Turku 11. Vaihde **921-514 600.**

Vaasan konttori Hovioikeudenpuistikko 18, 65100 Vaasa 10. Puh. **961-122 639, 961-122 631.**

Vantaan konttori Talvikkitie 37, 01300 Vantaa 30. Puh. **90-8733 566.**

Peruspankki

Paasivuorenkatu 4—6, 00530 Helsinki 53. Postiosoite PL 30, 00531 Helsinki 53. Telex 122 948 pphk sf, Puh. **90-718 300.**

Rakennuskunta Haka

Pääkonttori
— Helsingin seudun alueyksikkö
— Uudenmaan-Helsingin alueyksikkö
— Teollisuuden urakkalinja
— Vientiyksikkö
— Konetekninen yksikkö
— Maalauspalvelu

Haapaniemenkatu 5, PL 309, 00531 Helsinki 53, puh. **90-770 51,** telex **125 214** rhaka sf

Elementtitehdas 01730 Vantaa 73, puh. **90-890 944.**

Konepalvelu 01730 Vantaa 73, puh. **90-890 133.**

Itä-Suomen alueyksikkö
Lahti
Vapaudenkatu 6, PL 168, 15111 Lahti 11, puh. **918-218 81.**
Imatra
Olavinkatu 17, 55100 Imatra 10, puh. **954-626 11.**

Keski-Suomen tulosyksikkö
Jyväskylä
Kauppakatu 26, 40100 Jyväskylä 10, puh. **941-212 244.**
Kuopio
Kirkkokatu 37, 70100 Kuopio 10, puh. **971-121 700.**

Länsi-Suomen alueyksikkö
Turku
Kauppiaskatu 4, 20100 Turku 10, puh. **921-513 100**
Loimaa
Heimolinnankatu 4, 32200 Loimaa, puh. **923-314 94.**
Pori
Liisankatu 17 A, 28100 Pori 10, puh. **939-132 27.**

Tytäryhtiöt

Rakennusliike Insinöörirakentajat Oy
Oulu
Koulukatu 32, 90100 Oulu 10, puh. **981-224 822**, telex **323 56** inrak sf
Rovaniemi
Hallituskatu 20, 96100 Rovaniemi 10, puh. **991-239 01.**
Kajaani
Kauppakatu 25, 87100 Kajaani 10,

puh. **986-281 87.**
Puupäät Oy
90830 Haukipudas, puh. **981-471 999.**
Rakennustoimisto Y.I. Immonen Oy Torikatu 19, 80100 Joensuu 10, puh. **973-238 71.**
Oy E. Ehrs Ab
Korsholmanpuistikko 16, 65100 Vaasa 10, puh. **961-118 773.**
Kaustinen & Kattil
Kanavapuistikko 10, 68600 Pietarsaari, puh. **967-130 77.**
H. Böök Oy Rakennusliike
Sammonkatu 64, 33540 Tampere 54, puh. **931-553 020.**

Suomen Työväen Säästöpankki (STS)

Pääkonttori Siltasaarenkatu 12, 00530 Helsinki 53. Puh. **90-731 81.**
Helsingin piirikeskus Siltasaarenkatu 12, 00530 Helsinki 53. Puh. **90-731 81.**
Aikatalo Mikonkatu 8, 00100 Helsinki 10. Puh. **90-731 8310.**
Alppila, Kotkankatu 5, 00510 Helsinki 51. Puh. **90-731 8313.**
Annankatu Annankatu 21, 00100 Helsinki 10. Puh. **90-731 81.**
Arkadia Salomonkatu 5, 00100 Helsinki 10. Puh. **90-731 8301.**
City Aleksanterinkatu 21, 00100 Helsinki 10. Puh. **90-731 8307.**
Erottaja Erottajankatu 15—17, 00130 Helsinki 13. Puh. **90-731 8316.**
Haapaniemi Hämeentie 26, 00530 Helsinki 53. Puh. **90-731 8321.**
Hermanni Hämeentie 91—93, 00550 Helsinki 55. Puh. **90-731 8322.**
Herttoniemi Hiihtomäentie 38 00800 Helsinki 80. Puh. **90-789 913.**
Herttoniemi-Teollisuusalue Hitsaajankatu 13, 00810 Helsinki 81. Puh. **90-780 719.**
Hämeentulli Hämeentie 8, 00530 Helsinki 53. Puh. **90-731 8304.**
Iso Roobertinkatu Iso Roobertinkatu 11, 00120 Helsinki 12. Puh. 90-731 8399.
Jakomäki Huokotie 1, 00770 Helsinki 77. Puh. **90-383 408.**
Kaisaniemi Vuorikatu 16, 00100 Helsinki 10. Puh. **90-731 8323.**
Kaivoksela Vuorimestarintie 3, 01610 Vantaa 61. Puh. **90-532 606.**
Kallio Helsinginkatu 22, 00530 Helsinki 53. Puh. **90-731 8324.**
Kamppi Albertinkatu 46, 00180 Helsinki 18. Puh. **90-731 8328.**
Kannelmäki Ekamarket Kanteletta-rent., 00420 Helsinki 42. Puh. **90-539 414.**
Karakallio Karakalliontie 10, 02620 Espoo 62. Puh. **90-595 245.**
Kluuvi Kluuvikatu 5, 00100 Helsinki 10. Puh. **90-731 8300.**
Koivukylä Koivukylän puistotie 1, 01360 Vantaa 36. Puh. **90-871 0891.**
Kontula Ostostie 4, 00940 Helsinki 94. Puh. **90-304 893.**
Korso Maakotkatie 21, 01450 Vantaa 45. Puh. **90-872 8129.**
Kulmavuori Hämeentie 33, 00500 Helsinki 50. Puh. **90-731 8331.**
Käpylä Osmontie 5, 00610 Helsinki 61. Puh. **90-731 8335.**
Lauttasaari Lauttasaarentie 29, 00200 Helsinki 20. Puh. **90-731 8337.**
Leppävaara Maximarket, 02600 Espoo 60. Puh. **90-515 518.**
Malmi Latokartanontie 2, 00700 Helsinki 70. Puh. **90-355 547.**
Matinkylä Matinraitti 11, 02230 Espoo 23. Puh. **90-803 4400.**
Maunula Pakilantie 11, 00630 Helsinki 63. Puh. **90-747 383.**
Myllypuro Kiviparintie 2, 00920 Helsinki 92. Puh. **90-349 3925.**
Myyrmäki Virtatie 9, 01600 Vantaa 60. Puh. **90-538 386.**
Pihlajamäki Meripihkatie 3, 00710 Helsinki 71. Puh. **90-376 639.**

Pitäjänmäki Pitäjänmäentie 15, 00370 Helsinki 37. Puh. **90-557 815.**
Pohjois-Haaga Aino Acktén tie 1, 00400 Helsinki 40. Puh. **90-582 180.**
Punavuori Albertinkatu 8, 00150 Helsinki 15. Puh. **90-731 8339.**
Puotinharju Kastelholmantie 2, 00900 Helsinki 90. Puh. **90-332 545.**
Roihuvuori Roihuvuorentie 24, 00820 Helsinki 82. Puh. **90-787 220.**
Tapiola Tapiontori, 02100 Espoo 10. Puh. **90-463 011.**
Tikkurila Kielotie 13, 01300 Vantaa 30. Puh. **90-832 179.**
Tilkka Mannerheimintie 156, 00270 Helsinki 27. Puh. **90-731 8340.**
Töölö Runeberginkatu 30, 00100 Helsinki 10. Puh. **90-731 8341.**
Töölöntulli Mannerheimintie 43. 00250 Helsinki 25. Puh. **90-731 8344.**
Vaasanhalli Helsinginkatu 1, 00500 Helsinki 50. Puh. **90-731 8473.**
Vallila Mäkelänkatu 27, 00550 Helsinki 55. Puh. **90-731 8346.**
Wallininkatu Wallininkatu 10, 00530 Helsinki 53. Puh. **90-731 8350.**
Hyrylä Koskenmäentie 4, 04300 Hyrylä. Puh. **90-257 592.**
Hyvinkää Uudenmaankatu 2, 05800 Hyvinkää. Puh. **914-149 10.**
Järvenpää Sibeliuksenkatu 16, 04400 Järvenpää. Puh. **90-286 534.**
Kerava Tuusulantie 6, 04200 Kerava. Puh. **90-246 566.**
Kirkkonummi Kirkkotallintie 2, 02400 Kirkkonummi. Puh. **90-298 9071.**
Lohja Suurlohjankatu 14, 08100 Lohja. Puh. **912- 211 12.**
Porvoo Lundinkatu 10, 06100 Porvoo. Puh. **915-131 422.**

TAMPERE

Tampereen piirikonttori Aleksis Kiven katu 26, 33101 Tampere 10. Puh. **931-318 00.**
Hämeenkatu 23, 33200 Tampere 20. Puh. **931-318 00.**
Kaleva Itsenäisyydenkatu 18, 33500 Tampere 50. Puh. **931-318 00.**
Kangasala 36200 Kangasala. Puh. **931-772 900.**
Lielahti Pohtolankatu 45, 33400 Tampere 40. Puh. **931-318 00.**
Nokia, Pirkkalaistori, 37100 Nokia. Puh. **931-411 800.**
Peltolammi Peltolamminkatu 12, 33840 Tampee 84. Puh. **931-318 00.**
Pyynikki—Amuri Satakunnankatu 50, 33230 Tampere 23. Puh. **931-318 00.**
Rahola Jurvalankatu 4, 33300 Tampere 30. Puh. **931-318 00.**
Takahuhti Tanhuankatu 23, 33560 Tampere 56. Puh. **931-318 00.**
Tammela Itsenäisyydenkatu 7—9, 33100 Tampere 10. Puh. **931-318 00.**
Valkeakoski Valtakatu 12, 37600 Valkeakoski. Puh. **937-438 00.**
Viinikka—Nekala Jokipohjantie 16, 33800 Tampere 80. Puh. **931-318 00.**

KOTKA

Kotkan piirikonttori Keskuskatu 21, 48100 Kotka 10. Puh. **952-112 10.**
Hamina Sibeliuskatu 32, 49400 Hamina. Puh. **954-413 24.**
Karhula Vesivallinaukio 1, 48600 Karhula. Puh. **952-630 22.**
Karhuvuori Haltijantie 2, 48350 Kotka 35. Puh. **952-242 31.**
Keskussairaala 48120 Kotka 21. Puh. **952-220 26.**
Korkeakoski Kierikkala, 48720 Kymi. Puh. **952-810 71.**

OULU

Oulun piirikonttori Pakkahuoneenkatu 22, 90100 Oulu 10. Puh. **981-224 222.**
Heinäpää Kirkkokatu 52, 90120 Oulu 12. Puh. **981-164 15.**
Karjasilta Latokartanontie 1, 90150 Oulu 15. Puh. **981-171 66.**

Pateniemi Keskuskatu 1, 90800 Oulu 80. Puh. **981-392 405.**
Tuira Merikoskenkatu 2, 90500 Oulu 50. Puh. **981-344 473.**

KUUSANKOSKI

Kuusankosken piirikonttori Valtakatu 36, 45700 Kuusankoski. Puh. **951-431 71.**
Kouvola Valtakatu 9, 45100 Kouvola 10. Puh. **951-179 91.**
Voikkaa Voikkaantie 3, 45910 Voikkaa. Puh. **951-889 166.**

ALUEKONTTORIT

Forssa Kauppakatu 5, 30100 Forssa 10. Puh. **916-141 48.**
Heinola Savontie 3, 18100 Heinola 10. Puh. **910-569 21.**
Hämeenlinna Raatihuoneenkatu 16, 13100 Hämeenlinna 10. Puh. **917-226 15.**
Iisalmi Savonkatu 20, 74100 Iisalmi. Puh. **977-261 62.**
Imatra—Imatrankoski Lappeentie 7, 55100 Imatra 10. Puh. **954-655 53.**
Imatra—Vuoksenniska Torikatu 7, 55800 Imatra 80. Puh. **954-311 55.**
Joensuu Kauppakatu 27, 80100 Joensuu 10. Puh. **973-273 65.**
Jyväskylä Kauppakatu 39, 40100 Jyväskylä 10. Puh. **941-216 633.**
Jyväskylä-Kauppakatu 10 Kauppakatu 10, 40100 Jyväskylä 10. Puh. **941-216 633.**
Kajaani Kauppakatu 26, 87100 Kajaani 10. Puh. **986-260 12.**
Kemi Keskuspuistokatu 30, 94100 Kemi 10. Puh. **980-205 44.**
Kokkola Ristirannankatu 7, 67100 Kokkola 10. Puh. **968-186 22.**
Kuopio Puijonkatu 23, 70100 Kuopio 10. Puh. **971-122 535.**
Lahti Aleksanterinkatu 24, 15140 Lahti 14. Puh. **918-511 301.**
Lahti-Aleksi 3 Aleksanterinkatu 3, 15110 Lahti 11. Puh. **918-511 301.**
Lahti-Asema Vesijärvenkatu 4, 15100 Lahti 10. Puh. **918-511 301.**
Lahti-Ekamarket Savonkatu 35—37, 15140 Lahti 14. Puh. **918-511 301.**
Lahti-Hämeennurkka Rautatienkatu 13, 15110 Lahti 11. Puh. **918-511 301.**
Lappeenranta Valtakatu 56, 53100 Lappeenranta 10. Puh. **953-105 42.**
Lappeenranta-Kauppatori Oksasenkatu 2, 53100 Lappeenranta 10. Puh. **953-179 70.**
Lappeenranta—Lauritsala Hallituskatu 31, 53300 Lappeenranta 30. Puh. **953-217 30.**
Mikkeli Porrassalmenkatu 33, 50100 Mikkeli 10. Puh. **955-147 02.**
Pieksämäki Savontie 1, 76100 Pieksämäki 10. Puh. **958-166 87.**
Pietarsaari Kauppiaankatu 12, 68600 Pietarsaari. Puh. **967-183 36.**
Pori Antinkatu 21 A, 28100 Pori 10. Puh. **939-184 51.**
Raahe Kirkkokatu 37, 92100 Raahe 10. Puh. **982-365 62.**
Rauma Kalliokatu 2, 26100 Rauma 10. Puh. **938-221 558.**
Riihimäki Hämeenkatu 6, 11100 Riihimäki 10. Puh. **914-320 81.**
Riihimäki-Ritynkulma Hämeenkatu 48, 11100 Riihimäki 10. Puh. **914-327 15.**
Rovaniemi Koskikatu 11, 96200 Rovaniemi 20. Puh. **991-166 82.**
Salo Helsingintie 6, 24100 Salo 10. Puh. **924-111 36.**
Savonlinna Olavinkatu 55, 57100 Savonlinna 10. Puh. **957-241 96.**
Seinäjoki Kauppakatu 12, 60100 Seinäjoki 10. Puh. **964-141 892.**
Tornio Hallituskatu 6, 95400 Tornio. Puh. **980-430 907.**
Turku Yliopistonkatu 14, 20110 Turku 11. Puh. **921-512 900.**
Uusikaupunki Sepänkatu 1, 23500 Uusikaupunki 50. Puh. **922-212 12.**
Vaasa Vaasanpuistikko 17, 65100 Vaasa 10. Puh. **961-113 099.**

Varkaus Kauppakatu 42—44, 78200 Varkaus 20. Puh. **972-231 45.**

Työväen Keskinäinen Vakuutusyhtiö Turva

Pääkonttori Hämeenk. 25, 33200 Tampere 20. Puh. **931-112 300.**
Helsinki Siltasaarenk. 3—5, 00530 Helsinki 53. Puh. **90-716 244.**
Jyväskylä Kauppak. 6, 40100 Jyväskylä 10. Puh. **941-217 255.**
Kajaani Brahenk. 1, 87100 Kajaani 10. Puh. **986-273 01.**
Kotka Kotkank. 14, 48100 Kotka 10. Puh. **952-182 244.**
Kuopio Vuorik. 36, 70100 Kuopio 10. Puh. **971-114 111.**
Lahti Vapaudenk. 8, 15110 Lahti 11. Puh. **918-206 06.**
Lappeenranta Kievarink. 3, 53100 Lappeenranta 10. Puh. **953-191 60.**
Oulu Pakkahuoneenk. 17, 90100 Oulu 10. Puh. **981-221 992.**
Pori Antink. 13 B, 28100 Pori 10. Puh. **939-352 11.**
Rovaniemi Urheiluk. 3, 96100 Rovaniemi 10. Puh. **991-147 59.**
Turku Kristiinank. 10, 20100 Turku 10. Puh. **921-511 100.**

Valtakunnallinen Vuokratalo-Osuuskunta (VVO)
Pasuunakuja 1, 00420 Helsinki 42. Puh. **90-563 2122.**

Hotelleja, loma- ja kurssitiloja

CUMULUS·HOTELLIT
E HOTELLIT

Forssa
HOTELLI CUMULUS. Saarelankatu, 30100 Forssa 10. Puh. 916-141 11. Telex 6740.
Helsinki
HOTELLI SEURAHUONE. Kaivokatu 12, 00100 Helsinki 10. Puh. 90-170 441. Telex 122234.
MERIHOTELLI CUMULUS. Hakaniemenranta 4, 00530 Helsinki 53. Puh. 90-711 455. Telex 122999.
HOTELLI PRESIDENTTI. Eteläinen Rautatienk. 4, 00100 Helsinki 10. Puh. 90-6911. Telex 121953.
Hyvinkää
HOTELLI HOPEALYHTY. Hämeenkatu 2—4, 05800 Hyvinkää 10. Puh. 914-124 01.
Hämeenlinna
HOTELLI CUMULUS. Raatihuoneenkatu 18, 13100 Hämeenlinna 10. Puh. 917-288 11. Telex 2363.
Iisalmi
KAUPUNGINHOTELLI. Savonkatu 20, 74100 Iisalmi. Puh. 977-218 31.
Ilomantsi
HOTELLI RUUKKI. Ilomantsi kk. 82900 Ilomantsi. Puh. 974-224 22.
Imatra
HOTELLI IMATRA. Lappeentie 3, 55100 Imatra 10. Puh. 954-635 55.
Jyväskylä
HOTELLI CUMULUS. Väinönkatu 5, 40100 Jyväskylä 10. Puh. 941-215 211. Telex 28241.
HOTELLI SEURAHUONE. Kauppakatu 32, 40100 Jyväskylä 10. Puh. 90-280 099.
Järvenpää
HOTELLI SEURAHUONE. Helsingintie 18, 04400 Järvenpää. Puh. 90-280 099.
Karkkila
HOTELLI RAUTARUUKKI. Koulukatu

10, 03600 Karkkila. Puh. 913-561 61.

Kemi
HOTELLI CUMULUS. Hahtisaarenk. 3, 94100 Kemi. Puh. 980-209 31. Telex 3615.

Kemijärvi
HOTELLI POHJANPIRTTI. Jaakonkatu 2—4, 98100 Kemijärvi. Puh. 992-119 11.

Keuruu
HOTELLI TARHIANSUU. Keuruuntie 17, 42700 Keuruu. Puh. 943-100 22.

Kotka
HOTELLI RUOTSINSALMI. Kirkkokatu 14, 48100 Kotka 10. Puh. 952-134 40.

Kouvola
HOTELLI CUMULUS. Valtakatu 11, Oikokatu 4, 45100 Kouvola 10. Puh. 951-182 11. Telex 52275.

Kuopio
HOTELLI CUMULUS. Asemakatu 32, 70100 Kuopio 10. Puh. 971-123 555. Telex 421 34.
HOTELLI KALLA. Vuorikatu 25, 70100 Kuopio 10. Puh. 971-123 522.

Kuusamo
HOTELLI OTSOLA. Kuusamo kk., 93600 Kuusamo. Puh. 989-205 122.

Kuusankoski
HOTELLI KYMENPIRTTI. Valtakatu 16, 45700 Kuusankoski. Puh. 951-463 96.

Lahti
HOTELLI JUKOLA. Hämeenkatu 20, 15110 Lahti 11. Puh. 918-278 91.

Lappeenranta
HOTELLI CUMULUS. Valtakatu 31, 53100 Lappeenranta 10. Puh./Tel. 953-508 70. Telex 58135.

Mikkeli
HOTELLI CUMULUS. Mikonkatu 9, 50100 Mikkeli 10. Puh. 955-369 222. Telex 55115.

Myllykoski
HOTELLI KYMENKOSKI. Kenraalintie 7, 46800 Myllykoski. Puh. 951-565 61.

Mänttä
HOTELLI MÄNTY. Kauppaneuvoksenkatu 2, 35820 Mänttä 2. Puh. 934-470 41.

Oulu
HOTELLI CUMULUS. Kajaanink. 17, 90100 Oulu 10. Puh. 981-220 222. Telex 32197.

Pori
HOTELLI CUMULUS. Itsenäisyydenkatu 37, 28100 Pori 10. Puh. 939-164 61. Telex 26160.

Rauma
HOTELLI CUMULUS. Aittakarinkatu 9, 26100 Rauma 10. Puh. 938-221 122. Telex 65173.

Riihimäki
KAUPUNGINHOTELLI. Hämeenkatu 25, 11100 Riihimäki 10. Puh. 914-322 91.

Salo
KAUPUNGINHOTELLI. Hämeenk. 11, 24100 Salo 10. Puh. 924-7474.

Seinäjoki
HOTELLI CUMULUS. Kauppakatu 10, 60100 Seinäjoki 10. Puh. 964-141 620. Telex 72112.

Tampere
KAUPUNGINHOTELLI. Hämeenkatu 11, 33100 Tampere 10. Puh. 931-213 80.
HOTELLI CUMULUS. Koskikatu 5, 33100 Tampere 10. Puh. 931-355 00. Telex 22541.

Turku
HOTELLI TURKU. Eerikinkatu 30, 20100 Turku 10. Puh. 921-262 52.

Valkeakoski
KAUPUNGINHOTELLI. Valtakatu 12, 37600 Valkeakoski. Puh. 937-423 00.

Helsingin Työväenyhdistys ry.
Paasivuorenk. 5, 00530 Helsinki 53.
Puh. 90-753 1389. Toimitusjohtaja Jorma Kilappa. Toimitusjohtajan siht. Marja-Kaarina Koivistoinen-Hagert.

Lomakotien Liitto ry.

Paasivuorenkatu 5 B, 00530 H:ki 53. Puh. 753 4282.
Puheenjohtaja Martta Lumme.
Toiminnanjohtaja Rakel Hiltunen, puh. 765 382.
Raija Kallio.
Maj-Lis Saarinen.
Kristiina Lundahn.

Lomakodit

Haapalahti, Eno, puh. 973-779 25 tai 975- 311 79.
Hirvasranta, Savonlinna, puh. 957-571 15.
Järvelä, Hattula, Mälkiäinen, puh. 917-706 725 tai 917-701 84.
Kallioniemi, Sipoo, Katariinansaari, puh. 90-877 9848 tai 90-793 345.
Koivuranta, Kajaani, puh. 986-463 138 tai 986-370 49.
Kotoranta, Kiljava, puh. 90-276 5879.
Lapin Lomakoti, Inari, puh. 997-113 56 tai 997-112 46.
Lepokallio, Kärkölä, puh. 918-654 571 tai 90-753 4282.
Leporanta, Pyhtää, Heinlahti, puh. 952-231 64 tai 952-227 53.
Lomapirtti, Pieksämäki, Vangasjärvi, puh. 958-120 86 tai 958-129 25.
Metsäpirtti, Runni, puh. 977-481 16 tai 977-232 53.
Mäntyniemi, Mikkeli, Ihastjärventie, puh. 955-367 120.
Mäntyrinne, Rauma, Haapasaari, puh. 938-448 33 tai 938-221 129.
Niemelä, Äänekoski, puh. 945-855 52.
Nurmela, Vesanka, puh. 941-350 98.
Onnela, Haukipudas, as., puh. 981-471 258 tai 981-338 542.
Ruskeapää, Tottijärvi, Pajulahti, puh. 931-401 007 tai 931-553 831.
Saimaan Lomakoti, Ruokolahti, puh. 954-411 33 tai 953-100 21.
Sallan Lomakoti, Salla, puh. 992-311 37.
Salonsaaren Lomakylä, Asikkala, puh. 90-874 7501.
Saunamäki, Joutseno, puh. 954-764 08 tai 954-156 59.
Seutulanharju, Rovaniemi, puh. 991-870 71.
Tammilehto, Rymättylä, puh. 921-521 222 tai 921-725 096.
Toninveräjä, Teisko, puh. 931-831 02 tai 931-461 072.
Tuomiranta, Riistavesi, puh. 971-711 230 ja 971-115 925.
Ykstammi, Eurajoki, Verkkokari, puh. 938-820 47.

Lomaliitto ry

2. linja 17, 00530 Helsinki 53. Puh. **90-716 422.**

Hotellit

Espoo
HOTELLI LEPOLAMPI, 02820 Espoo 82, puh. 90-868 311.

Kalajoki
HOTELLI RANTAKALLA, 85100 Kalajoki, puh. 983-604 42.

Keuruu
HOTELLI KEURUSSELKÄ, 42700 Keuruu, puh. 943-109 11.

Lappi
HOTELLI LEVITUNTURI, 99130 Sirkka, puh. 994-813 01, telex 371 51 levi sf.

Mäntyharju
MÄNTYMOTELLI, 52700 Mäntyharju, puh. 956-321 01.

Punkaharju
PUNKAHARJUN VALTIONHOTELLI, 58450 Punkaharju, puh. 957-311 361.

Savonlinna
KYLPYLÄ HOTELLI CASINO, 57130 Savonlinna 13, puh. 957-228 64, telex 5639.

KUNTOHOTELLI KYRÖNSALMI, Olavinkatu 15, 57130 Savonlinna 13, puh. 957-229 01.

Savonlinnan kesähotellit

(avoinna 1. 6.—30. 8.)

VUORILINNA, KASINOSAARI, 57130 Savonlinna 13, puh. 957-228 64.

MALAKIAS, Pihlajavedenkuja 6, 57170 Savonlinna 17, puh. 957-232 83.

LOMAHOTELLI RAUHANLINNA, Lehtiniemi, 57130 Savonlinna 13, puh. 957-531 19.

Lomakylät

SUUR-SAIMAAN LOMAKYLÄ, 54990 Suur-Saimaa, puh. 953-450 81.

TAAVETIN LOMAKESKUS, 54510 Uro, puh. 953-755 41.

SULKAVAN LOMAKYLÄ, 58710 Pajasalmi, puh. 957-717 61.

VILKAHARJUN LOMAKESKUS, 58700 Sulkava, puh. 957-712 23.

PUNKAHARJUN LOMAKESKUS, 58540 Punkaharju, puh. 957-311 531.

ÄMMÄNSAAREN LOMAKESKUS, 89600 Ämmänsaari, puh. 987-125 25.

KUSTAVIN LOMAKESKUS, 23360 Kustavi, puh. 922-772 30.

PÖYLINNIEMEN LEIRINTÄKESKUS, 19430 Pertunmaa, puh. 956-341 40.

AURINKOHIEKKOJEN LOMAKYLÄ, 85100 Kalajoki, puh. 983-604 70 (myös 983-604 42 Hotelli Rantakalla)

Tiedustelut ja varaukset myös: Lomaliiton matkapalvelu, 2. linja 15, 00530 Helsinki 53, puh. **90-765 877,** telex 12-2891 Ilry.

Matkatoimisto Matkarengas Oy

Unionink. 45 H, 00170 Helsinki 17. Puh. 90-624 011. Telex 12-1622.

Myyntitoimistot

Helsinki

RYHMÄ- JA ERIKOISMATKAT
Siltasaarenkatu 3—5, 00530 Helsinki 53. Puh. 90-624 011.

LIIKEMATKAT
Siltasaarenk. 3—5, 00530 Helsinki 53. Puh. 90-624 011.

METALLITALO
Hakaniementori 1, 00530 Helsinki 53. Puh. 90-624 011.

Imatra

Lappeentie 11, 55100 Imatra 10. Puh. 954-650 66.

Jyväskylä

Väinönkatu 7, 40100 Jyväskylä 10. Puh. 941-215 742.

Kotka

Kaivokatu 16, 48100 Kotka 10. Puh. 952-181 122.

Kouvola

Valtakatu 11, 45100 Kouvola 10. Puh. 951-220 95.

Lahti

Vesijärvenkatu 16, 15100 Lahti 10. Puh. 918-510 060.

Tampere

Koskikatu 5, 33100 Tampere 10. Puh. 931-114 100.

Turku

Eerikinkatu 25, 20100 Turku 10. Puh. 921-335 761.

Perhelomat ry.

Paasivuorenk. 5 B 407, 00530 Helsinki 53. Puh. 90-763 893. Lomasihteeri Maire Nyberg.

Lomakeskus Huhmari

Polvijärvi os. 83720 Kuorevaara. Puh. **973-635 571.** Johtaja Kari Rantanen.

Siuntion Kylpylä

02570 Siuntio kk. Vaihde **90-261 381,** myyntipalvelu, hoito-osasto.

Suomen ammattiliittojen Lomajärjestö (SAL) ry.

Siltasaarenk. 3—5, 00530 Helsinki 53. Puh. **90-750 296.** Toiminnanjohtaja Raili Pakarinen.

SINÄ VALITSET TAMMI TAKAA LAADUN

Sinikka Luja-Penttilä
VENLA

Vahvasti ja tunteella kirjoitettu romaani oman äidin ja isoäidin elämästä vuosisadan vaihteen maisemissa. "Mikään kirja ei ole aikoihin minua näin koskettanut", sanovat lukijat.
Tammi. Ovh. sid. 86,—.

Matti Lepistö
VAPAA TALONPOIKA POHJANMAALTA

Pitkäaikaisen ministerin ja kansanedustajan värikkäät muistelmat politiikkamme tekijöistä ja taustoista. Valokuvaliite.
Ovh. sid. 96,—

Jaakko Paavolainen
VÄINÖ TANNER — SILLANRAKENTAJA
Elämäkerta vuosilta 1924—1936

Kolmas osa laajaan Tanner-elämäkertaan on tarkka analyysi nuoren Suomen valtion sisä- ja ulkopolitiikan muotoutumisesta ja Tannerin sekä hänen puolueensa osuudesta. 32 s. valokuvia.
Ovh. sid. 132,—

5

Esiintyjähakemisto

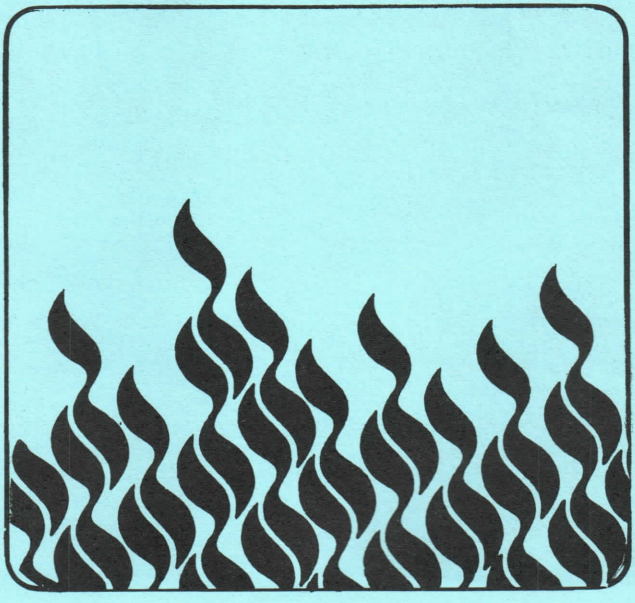

Vesa Salmi. **Kuva: H. Heikkilä.**

Esiintyjähakemisto

Tähän hakemistoon on koottu tietoja sosialidemokraattisista lauluja ohjelmaryhmistä 1981 tilanteen pohjalta. Tarkempia tietoja lauluja ohjelmaryhmistä saa mm. Työväen Sivistysliiton kulttuuriosastolta puh. 90-718 766, osoite Paasivuorenk. 5 B, 00530 Helsinki 53, sekä TSL:n ja SNK:n piiritoimistoista.

Työväen Sivistysliitto on myös julkaissut Kulttuuritoiminnan oppaan ja siihen liittyvän tilaisuuksien järjestäjille tarkoitetun käytännön oppaan, josta saa tietoja mm. erilaisista apurahoista, yleisötilaisuuksien järjestämistä koskevasta lainsäädännöstä jne.

HELSINKI-UUSIMAA

Airamin Pojat, Antosalo Viljo, Mätästie 1 H 69, 00770 Helsinki 77, pk. *90-386 224,* pt. *90-369 21,* (kisälliryhmä, puhekuoro, kvartetti).

Haataja Anita, Löydöstie 1 B 18, 01600 Vantaa 60, pk. *90-563 1485,* pt. *90-770 71*

Jukka ja Arto, Jukka Halonen, Hakaniemenranta 18 B 29, 00530 Helsinki 53, pk. *90-767 979,* pt. *90-609 41.*

Kuunari Amalia, (lastenlauluja), Suve Pääsukene, Vuorimiehenk. 2 B 21, 00140 Helsinki 14, pk. *90-630 40,* pt. *90-730 991.*

Näse Unga Örnar, Ella Björkman, Gördelmakregatan 23, 06100 Borgå, pk. *915-143 322,* pt. *915-140 122.*

Ollin Kioski, Virpi Taavitsainen, Jarrumiehenk. 2 B 136, 00520 Helsinki 52, pk. *90-144 495,* pt. *90-716 177.*

Otva-teatteri, Teppo Johansson, Eurantie 6—8, 00550 Helsinki 55, pt. *90-643 374,* pk. *90-718 019.*

Pirita, Keijo Näsi, Pappilankatu 15, 05800 Hyvinkää, pk. *914-160 88,* pt. *914-121 88* (pienoiskuoro, säestysryhmä).

RMY (Rumien Miesten Yhtye), Pekka Paunio, Maneesikatu 1—3 D 30, 00170 Helsinki 17, pk. *90-638 882.*

Salusiinit, Kerttu Näsi, Helsingin Kotkapiiri, Siltasaarenk. 12 A, 00530 Helsinki 53, *p. 90-730 991.*

Sirmakat, Sirkka Rautsiala, Koppelonkatu 3, 04230 Kerava 3, pk. *90-245 071,* pt. *90-246 097.*

Tammio Sirkka, Takaniityntie 5 F 15, 00700 Helsinki 70, pk. *90-359 373,* pt. *90-363 724.*

Tammisaaren APJ:n kuoro, EFPO, Seppo Laaksonen, Metsästystie 11 C 16, 10650 Tammisaari 5, pk. *911-133 66,* pt. *911-110 14.*

Vesa Salmi, Mäkelänkatu 78—82 D 24, 00610 Helsinki 61, pk. *90-799 102.*

Leena Hurri, Pääskylänrinne 7 D 78, 00500 Helsinki 50, p. *90-718 766,* Merja Hurri.

Kello on, Tiina Pelkonen, Arholmenkuja 4 B 13, puh. *90-698 5330.*

KESKI-SUOMI

Maijuset, Maiju Päivinen, Kauppakatu 30 A, 40100 Jyväskylä 10, pt. *941-186 98.*

Seireenit, Liisa Poikolainen, Reunatie 7, 40800 Vaajakoski, pk. *941-263 359,* pt. *941-170 22.*

Veleho, Antti Kauppinen, Peltokatu 41 B, 44100 Äänekoski, pk. *945-220 98,* pt. *945-223 40.*

VAASA

Airi Kattelus, (lausuja), 61100 Peräseinäjoki, pk. *964-644 82,* pt. *964-640 90.*

Anja Mikkola, (lausuja), Kiulukuja 4, 67900 Kokkola 90, pk. *968-263 79.*

Katri Öling, (pelimanni), Kustaalantie 30, 65230 Vaasa 23, pk. *961-213 301.*

Kokkolan Nuoret Kotkat, Esko Partanen, Taularuukintie 9, 67100 Kokkola 10, pk. *968-156 77.*

Laihian pelimannit, Juha Mäki, 66400 Laihia, Potila, pt. *961-702 11.*

Marjatta Kahi, 66300 Jurva, pk. *961-631 028.*

ORAS-kuoro, Pentti Viro, Mannerheimintie 15, 65320 Vaasa 32, pk. *961-631 028.*

Pertti Kari, (trubaduuri), 63400 Alavus as., pk. *965-202 77.*

Raija ja Matti, (lauluduo), Matti Välimäki, Karhuntie 10 H, 65350 Vaasa 35, pk. *961-252 939.*

Talkoopelimannit, Taisto Paananen A. Chydeniuksen katu 108, 67100 Kokkola, pk. *968-182 49,* pt. *968-142 22.*

Tellervot, lauluryhmä, Raija Kuusisto, Sööpärintie 9 A, 61800 Kauhajoki, pk. *963-123 78,* pt. *963-124 44.*

Teppo Välimäki, (pelimanni), 61600 Jalasjärvi, pk. *964-560 807.*

Tero Ylevä, (hanuristi), 61370 Lohiluoma, pk. *964-534 213.*

TSL:n Kokkolan opj:n teatteri, Johan Helander, Kirilahti, 67600 Kaustari, pk. *968-140 18,* pt. *968-151 11.*

TSL:n Kokkolan pelimanniryhmä, Pirjo Harju, Koksintie 4, 67400 Rytimäki, pk. *968-193 50.*

TSL:n Seinäjoen opj:n kuoro, Reetta Ojala, Ruukintie 45 A 2, 60100 Seinäjoki 10, puh. *964-141 579.*

TSL:n Kokkolan sekakuoro, Paavo A. Pulkkinen, Halkokari 19, 67100 Kokkola 10, pk. 968-123 16.

Alavuden eläkkeensaajien ohjelmaryhmät, Onni Ahonen, 63400 Alavus as, p. *965-206 04.*

Alf Sund, (pelimanni), Gerby, 65230 Vaasa 23.

Aune Leppänen, (pakinoitsija), Hakola, 62375 Ylihärmä, p. *964-473 33.*

Duunarit, Heikki Huntus, 69600 Kaustinen, p. *968-611 572.*

Esteri Järvilehto, (lausuja), 61880 Ikkelänjärvi, p. *963-311 38.*

Risto Hakala, (lausuja), Mesimarjaviita 30, 60150 Seinäjoki 15, pk. *964-121 034,* pt. *964-141 312.*

Ilmajoen eläkkeensaajien ohjelmaryhmät, Hella Hakala, KP 3, 61330 Koskenkorva, p. *964-529 332.*

Mauri Järvenpää ja Reino Saranpää, (hanuristit), Järvenpää, Kp 1, Koskenkorva, p. *964-529 440,* Saranpää, Kp 2, Koskenkorva, p. *964-529 556.*

Karpalot, Katariina Yli-Soini, Harjutie Kp 1, 69600 Kaustinen.

Kauhajoen eläkkeensaajien ohjelmaryhmät, Anni Perälä, 61850 Kauhajoki as, p. *963-211 94.*

Kokkolan eläkkeensaajien ohjelmaryhmät, Tommi Metsäranta, Raahenkatu 15, 67200 Kokkola 20, p. *968-126 86.*

Kotkanuoret, Eila Kujala, 69950 Perho, p.*968-631 112.*

Kurikan eläkkeensaajien ohjelmaryhmät, Onni Katajisto, Kankaantie 17, 61300 Kurikka, p.*964-501 042* tai Toivo Uitto, Marjapolku 1 A, 61300 Kurikka, *964-501 412.*

Kyllikki Huntus, (lausuja), 69600 Kaustinen, p.*968-611 572.*

Latva-Mantilan pelimannit, Pentti Latva-Mantila, 61600 Jalasjärvi, p. *964-601 65.*

Olavi Lager, (kansanpelimanni), 63500 Lehtimäki, p. *965-711 41.*

Seinäjoen eläkkeensaajien ohjelmaryhmät (laulu-, lausunta- ja teatteriryhmä, vaarikisällit), Ahti Lehtonen, Tapiolantie 9, 60120 Seinäjoki 12, p. *964-246 96.*

Seinäjoen työväenyhdistyksen puhallinorkesteri, Olavi Kuusisto, Heleenkatu 32, 60120 Seinäjoki 12, *964-216 90.*

TSL:n Seinäjoen opintojärjestön teatteriryhmä, Reijo Lauttamus, Koulukatu 11, 60100 Seinäjoki 10, p.*964-243 83.*

TSL:n Seinäjoen opintoj. teatteri, Reijo Lauttamus, Kivipuro/Ruukintie 65, 60100 Seinäjoki 10, pt. *964-233 77.*

Vaasan Kiiston tytöt, (liikuntaa), Olle Malmberg, Viilarinkatu 2—4 D, 65370 Vaasa 37, p. *961-267 419.*

Valakiat, musiikkiryhmä, kansan- ja työväenlaul. Eero Kankaanpää, Vaasanpuistikko 17, 9 krs. 65100 Vaasa 10, pk. *961-211 389,* pt. *961-116 092.*

Ähtärin eläkkeensaajien ohjelmaryhmät, Olli Lamminpää, p. *965-301 25.*

VARSINAIS-SUOMI

Joel Hallikainen, Kunnankatu 10 B 12, 21200 Raisio, pk. *921-786 171,* pt. *921-401 444/42.*

Jyrki Homanen, (lausuja), Otsonkatu 13 B, 24100 Salo 10, pk. *924-7183* pt. *924-116 56.*

Matti Lepänhaara, Mäntykankareenkatu 12, Raisio, pk. *921-787 522.*

Kaarinan Kisällit, Auvo Leppänen, Valmentinkatu 2 B, 20240 Turku 24, pk. *924-401 261.*

Kyläpelimannit, Matti Valtteri Lehtinen, Kansalaisopisto, 34800 Virrat, pt. *934-550 66,* pk. *934–543 86.*

Quimantu, Luis Alvarez, Piinokankatu 3 B 9, 20610 Turku 10, pk. *921-448 858.*

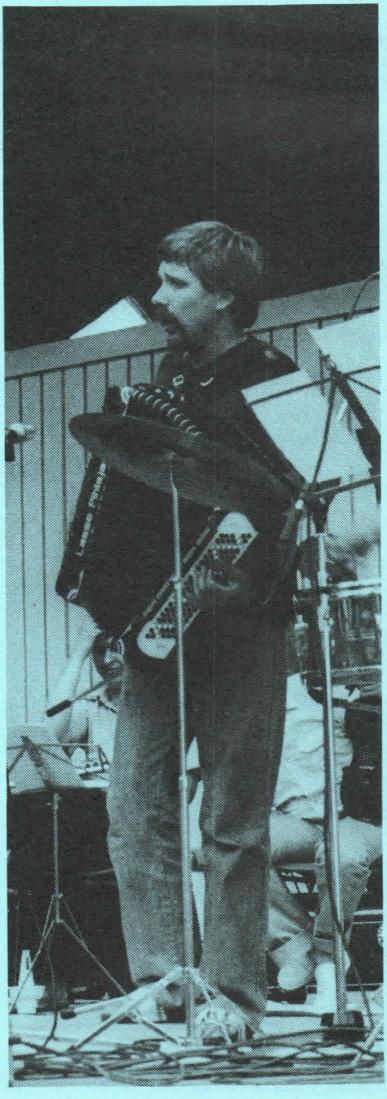

Elina Siltanen & Maarit Rihu, Kivihaankuja 2 B 14, 00310 Helsinki 31, p. *90-575 632,* Rykmentintie 43 as 22, 20880 Turku 88, p. *921-354 336.*

SATAKUNTA

Demasong, Pekka Ovaska, Satakunnan sos.dem. piiri, Länsipuisto 24 C 1, 28100 Pori 10, p. *939-372 33.*
Punaposket, Sirpa Järvinen, Kisatie 2, 29200 Harjavalta, pk. *939-741 018.*
Poreet, Päivi Nordling, Keulatie 3 C 34, 28190 Pori 19, pk. *939-123 57.*
Porin tikuttaret, Kyllikki Vähähaka, Käppärätie 7 A 12, 28120 Pori 12, pk. *939-412 427.*

ETELÄ-HÄME

Hämeenlinnan TY:n kisällit, Vappu Saukkio, Papinniityntie 56, 13210 Hämeenlinna 21, pk. *917-638 73,* pt. *917-205 347.*
Nina ja Jarmo Barck, Honkalankatu 5 C 27, 13210 Hämeenlinna 21, pk. *917-689 63.*
Nordberg & Mannelin, Rauli Nordberg, Hollolankatu 5 as. 11, 15110 Lahti 11, pk. *918-430 79.*
Souvarit, Pentti Hakla, Korpraalintie 10, 13500 Hämeenlinna 50, pk. *917-181 350,* pt. *917-240 61.*
Tervakosken paperiosaston lausuntaryhmä, Anja Anttila, 12400 Tervakoski, puh. *914-661 377.*

POHJOIS-HÄME

Demarikuoro, Eila Leppänen, Treen sos.dem. kunnll.j., Hallituskatu 19, 33200 Tampere 20, *931-274 93.*
Ilmo Korhonen, Torpankatu 20 C 1b, 33240 Tampere 24, pk. *931-112 320,* pt. *931-320 00.*
Jari Niemelä, Opiskelijankatu 4 D 140, 33720 Tampere 72, puh. *931-174 909.*
Jasset-kuoro, Olli Pajari, Kauppakatu 10 C, 33210 Tampere 21, pt. *931-343 43,* pk. *931-114 735.*
Lempäälän TY:n näyttämö, Riitta Halme, Pyhällöntie, 37500 Lempäälä pk. *931-749 740.*
Messukylän Työväen Näyttämö, Vilho Lönnroth, Sammonkatu 59 C 47, 33540 Tampere 54, p. *931-530 46.*
Pirkkalan sos.dem. näytelmäkerho, Vilho Kukkonen, Kartanonkuja 3, 33960 Pirkkala 6, pk. *931-681 745.*
Risto Lehto (imitaattori), Varstakuja 6, 36220 Suorama, pt. *931-772 116,* pk. *931-771 458.*
Salme Nummela (lausuja), Voionmaan Opisto, 34130 Ylinen, p. *931-820 91.*
Segno, Asko Vilen, Pohjolankulma 4 C 31, 33500 Tampere 50, pk. *931-292 92,* pt. *931-114 416.*
Tahmelan Nuoret Kotkat, Tarja Helenius, Provastinkatu 12, 33250 Tampere 25, p. *931-313 71.*
Jari Tanhuanpää (laulaja), Pohjolantie 16, 33430 Vuorentausta, pk. *931-444 313.*
Tesoma-Ristimäen sd. näytelmäkerho, Olavi Ronkainen, Tesomajärvenk. 20 D 78, 33310 Tampere 31, p. *931-445 078.*
Toinen Näyttämö, Jari Aaltonen, Hatanpään valtatie 17 A 6, 33100 Tampere 10, pk. *931-281 30.*

KYMI

Haapataavi, Heikki Vesterinen, *951-556 71,* Maila Kurko, Ahjola, 46810 Ummeljoki, 951-561 93.
Intervalli, Timo Tilli, Tarkka-amp.katu 16, 49400 Hamina, pk. *952-415 70,* pt. *952-449 00,* Jouni Mäkelä, Lokinkatu 4, 49400 Hamina, pk. *952-443 72,* pt. *952-449 40.*
Karjalan harmonikkaorkesteri, Aarne Ruuskanen, Paperharjuntie 30, 55400 Imatra 40, pk. *954-213 23.*

Lindberg Juha, Untamonkatu 54, 53100 Lappeenranta 10, pk. *953-106 52.*
Tirpuset, Pirjo Romppanen, Laajakoskentie, 48720 Kymi p. *952-810 83.*
Työlärit, Seppo Saarela, Yhdystie 2, 45700 Kuusankoski, pk. *951-433 72,* pt. *951-402 473.*
Viisukko, Taito Mäkelä, Säkkijärvenkatu 12, 49400 Hamina, pk. *952-432 39,* pt. *952-540 76.*
Viraapeli, Torsti Pelkonen, Aliisankuja 7, 55100 Imatra 10, pk. *954-663 32.*

MIKKELI

Kulttuuriyhdistys Piikin Ohjelmaryhmä, Seija Holopainen, Olkkolankatu 7, 50100 Mikkeli 10, pt. *955-102 11.*
Neliveto, Hannu Härkönen, Järvenpääntie 28 E, 57230 Savonlinna 23, pk. *957-574 57,* pt. *957-127 81/36.*
Savonlinnan Ty:n Nuorisoittokunta, Reijo Pola, Myllymäenkatu 6 A 8, 57130 Savonlinna 13, pk. *957-229 09.*

KUOPIO

Kuopion Työväen laulajat, Sirkka Kortelainen, KTV, Puistokatu 6, 70100 Kuopio 10, pt. *971-225 922,* pk. *971-224 420.*
Leppävirran Nuoret Kotkat, Ulla Kumpulainen, Kartanotie 6 B 17, 79100 Leppävirta, pk. *972-419 37.*
Marja-Liisa Tykkyläinen, lausuja, Latutie 1, 70280 Kuopio 28, pt. *971-127 796.*
Metal Griffin, Pekka Kortelainen, Kauppak. 63 A, 70100 Kuopio 10, pk. *971-224 420.*
Musa-valpas, Susanna Helminen, Kaikukatu 31, 70600 Kuopio 60, pk. *971-227 757.*
Runoryhmä, Sirkka Kauppinen, Metsolantie 12, 77600 Suonenjoki, p. *979-112 36.*
TSL:n harmonikkaryhmä, Juhani Antikainen, Lohkaretie 1 B, 70700 Kuopio 70, puh. *971-225 065.*

POHJOIS-KARJALA

Aino Lehtonen (lausuja), 80850 Paihola, pk. *973-844 27.*
Anitta Juhala-Jolkkonen, Kaislakatu 10 H 69, 80130 Joensuu 13, pt. *973-262 11.*
Dark Way, Arto Kekäläinen, Häihänvaara, 81200 Eno, p. *973-761 484.*
Joensuun eläkkeensaajien ohjelmaryhmä, Tommi Moilanen, Sariolankatu 13, 80260 Joensuu 26, pk. *973-310 32.*
Tanhuaja Kati Rajakko, Sepänkatu 41 C, 80120 Joensuu 12, p. *973-290 61.*
Joensuun rautatieläistanhuajat, Armas Lytsy, Tuulikinkatu 10, 80260 Joensuu 26, p. *973-356 79.*
Laulu- ja soitinyhtye Metso, Pentti Sirviö, Viiniranta, 83400 Viinijärvi, pk. *973-641 394,* pt. *973-563 34.*
Lausuntaa: Anna-Liisa Ikonen ja Varma K. Turunen, 81700 Polvijärvi, p. *973-631 508.*
Mutalan Riennon laulupelimannit, lasten voimistelur. ja naisten voimisteluryhmä, Leila Lång, Tyrskytie 3, 80160 Joensuu 16, pk. *973-822 569.*
Pauli Tahvanainen, (lausuja), viikonloppuisin: Porokyläntie 5, 81200 Eno, p. *973-761 459,* arkisin: Koulukatu 17 A 11, 80110 Joensuu 11.
Rantakylän eläkkeensaajien ohjelmaryhmä, Kaarin Valtonen, Aaponpuistikko 14 C 13, 80160 Joensuu 16, pk. *973-823 577.*
Sari Hirvonen, (yksinlaulua ja tanssiryhmä SJAN), Varpasalo, 82310 Oravisalo, pk. *973-668 736.*
Turkaset, Päivi Turkka, 82530 Ruuhamäki, pk. *973-424 406.*

KYSY MEILTÄ p. 796 551

kun etsit toimivia, viihtyisiä kokousten, kurssien, juhlien, lomien ja leirien pitopaikkoja!

- **Vuokraamme tiloja** Käpylän toimitalostamme
- Siprinteeltä Punkaharjulla
- ja Laupusten kartanosta Kustavissa.

NUORTEN PUOLESTA KESKUS-LIITTO
Vipusentie 19,
00610 H:ki 61

OULU

Haipola Pertti, Ruuhitie 2, 90560 Oulu 56, pk. *981-340 135,* pt. *981-331 132.*
Jokilaaksojen työväen soittajat, Raimo Kemi, 86300 Oulainen 10 kp, pk. *983-727 00,* Koskipuhdontie, 84100 Ylivieska 10, p. *983 205-41.*
Kirsut, Pirjo Nyman, Oulun sos.dem. piiri, Mäkelininkatu 31, 90100 Oulu 10, pt. *981-149 73.*
Kööri, Maija Korpela, Laukunkantajantie 14, 93600 Kuusamo, pk. *989-3174,* Pekka Läsmä, 91700 Vaasa.
Monitoimi, Pertti Haipola, Ruuhitie 2, 90560 Oulu 56, pk. *981-340 135,* pt. *981-331 132.*
Nelikat, Tellervo Huotari, Niittykatu 22, 87150 Kajaani 15, pk. *986-232 89,* pt. *986-394 17.*
Nuori Voima, Mervi Hukari, Toivonpuisto A 1, 84100 Ylivieska 10, pk. *983-231 97,* pt. *983-204 70/260.*
Oulun Työväen Soittajat, Esa Erholtz, Venhotie 3, 90520 Oulu 52, pt. *981-224 833,* pk. *981-341 529.*
PT-kuoro, Urho Ervasti, Kuokkatie 34, 90530 Oulu 53, pk. *981-344 553,* pk. *981-332 222.*
Ranukot, Alli Ervelius, Oulun sos.dem. TY, Mäkelininkatu 31, 90100 Oulu 10, pt. *981-226 917,* pk. *981-392 932.*
Runoryhmä Akat, Anna-Liisa Visuri.
Äkkinäiset, Aino Ruuska, Kirkkokatu 17, 90100 Oulu 10, pt. *981-159 25.*

LAPPI

Ilkka Pakarinen, Putaankatu 10 A 9, 95420 Tornio 2, pk. *980-410 12.*
Erkki Keinänen, Karikatu 10 B 4, 94830 Kemi 83, pk. *980-811 640,* pt. *980-812 111.*
Minea, Jari Pallas, Siikakankaankuja 1 K, 94700 Kemi 70, pk. *980-317 41.*
Kemijärven Kisällit, Osmo Kilpivaara, Kiertotie 8, Kemijärvi, pk. *992-129 41.*

Suomen Työväen Musiikkiliitto STM ry osoitteisto 1982

Liiton puheenjohtaja Pentti Lahti-Nuuttila, Ukintie 12, 36200 Kangasala, puh. k. *931-770151*, t. *90-4321*.
Varapuheenjohtaja Jussi Koivu, Sammonkatu 19 G 110, 33540 Tampere 54, puh. k. *931-613 540*, t. *90-7707 318*.
Liittosihteeri Usko Rasilainen.
Musiikinohjaaja Asko Vilén.
Liiton toimisto: Hallituskatu 19, 33200 Tampere 20, liittosihteeri *931-114 416*, musiikinohjaaja *931-114 416*, kassanhoitaja ja nuotistonhoitaja *931-249 57*.
Toimisto avoinna 8—16, lauantaisin suljettu.
Nuottitilaukset Maija Hilden.

SEKAKUOROT

j = johtaja
k = kontaktihenkilö

Demari-kuoro, Tampere
j. Rauno Manner
k. Simo Jokinen, Teiskontie 7 C 97, 33500 Tampere 50, puh. *931-608 942*.

Elannon Sekakuoro, Helsinki
j. Toivo Lampén
k. Soili Lehto, Roihuvuorentie 20 A 18, 00820 Helsinki 82, puh. k. *90-787 131*, t. *90-7342 238*.

Euran Työväen Laulajat
j. Jukka Helin
k. Lasse Rantala, 27510 Eura, puh. k. *938-502 94*.

Forssan Työväen Sekakuoro
j. Taisto Lintula
k. Marita Vuorenmaa, Esko Aaltosen katu 5, 30100 Forssa 10, puh.k. *916-134 96*, t. *916-146 00/55*.

Haukiputaan Sekakuoro
j. Eino Hänninen
k. Reijo Kauppi, Kp 2, Viikki, 90830 Haukipudas, puh.k. *981-472 379*.

Heinolan Sos.dem. Ty:n Sekakuoro
j. Niilo Virkkunen
k. Paavo Koskenniemi, Koivutie 4, 18200 Heinola 20, puh. k. *910/544 51*.

Helsingin Työväenopiston Sekakuoro
j. Urpo Jokinen
k. Tuovi Ahlgren, Porvoonkatu 3 E 195, 00510 Helsinki 51, puh.k. *90-767 613*.

Helsingin Työväen Sekakuoro
j. Veli Bergström
k. Kauko Laine, Töölöntullinkatu 7 A 5, 00250 Helsinki 25, puh.k. *90-414 403*.

Himangan Työväen Laulajat
j. Heimo Anttiroiko
k. Esko Kaikkonen, 68100 Himanka, puh.k. *968-551 54*, t. *968-554 92*.

Hyvinkään Työväen Sekakuoro
j. Mauri Tallberg
k. Meeri Rissanen, Siltakatu 19 B 36, 05800 Hyvinkää, puh.k. *914-112 93*, t. *914-119 00*.

Hämeenlinnan Kansankuoro
j. Leena Lampela
k. Marja-Leena Pesonen, Sairionkatu 37, 13210 Hämeenlinna 21, puh.k. *917-630 89*.

Hämeenlinnan Ty:n Sekakuoro
j. Timo Lahtinen
k. Ritva Puro, Hattelmala, Vastamäentie, 13430 Hämeenlinna 43, puh.k. *917-621 44*.

Imatran Ty:n Sekakuoro
j. Erkki Viitanen
k. Sirkka Reinekoski, Rouskunkatu 5 B 12, 55510 Imatra 51, puh.k. *954-238 70*, t. *954-219 33/131*.

Joutsenon Ty:n Sekakuoro
j. Jukka Lind
k. Esko Inkinen, Tasalantie 36, 54100 Joutseno, puh.k. *953-351 32*.

Jyväskylän Ty:n Sekakuoro
j. Karl-Erik Glan
k. Viljo Salmi, Tyyppäläntie 41, 40250 Jyväskylä 25, puh.k. *941-272 260*.

Järvenpään Laulutoverit
j. Kari Kangas
k. Eila Asikanius, Poukantie 25, 04400

Järvenpää, puh.k. *90-285 292,* t. *90-280 099/226.*

Kanerva-kuoro ja Soitinyhtye
j. Asko Vilen
k. Alpo Pulli, Kurpantie 24 A, 33100 Tampere 10, puh.k. *931-557 10.*

Kangasalan Työväen Laulajat
j. Tero Taipalinen
k. Vuokko Koivisto, Toikantie 4 B 14, 33240 Nattari, puh.k. *931-647 115,* t. *931-166 390.*

Karhulan Työväenopiston Sekakuoro
j. Reijo Paavola,
k. Erkki Kunelius, Mäkikuja 10, puh.k. *952-818 16.*

Koiton Laulu, Helsinki
j. Antti Äärimaa
k. Koiton laulu, Yrjönkatu 31 C, 00100 Helsinki 10.

Kouvolan Työväen Sekakuoro
j. Ari Pärnänen
k. Seija Appelgren, Haukitie 8 as. 34, 45160 Kouvola 16, puh.k. *951-121 071.*

Kokkolan Työväen Laulajat
j. Kaarlo Isoaho
k. Veikko Hakala, Heinäsirkankatu 4, 67800 Kokkola 80, puh.k. *968-215 74,* t. *968-190 11/288.*

Kolarin Työväen Kuoro
j ja k. Reino Vaattovaara, 95900 Kolari, puh.k.995-617 25.

Kotkan Työväen Sekakuoro
j. Alpo Valkama
k. Salli Teittinen, Itäkatu 1 A 3, 48100 Kotka 10, puh.k. *952-152 78.*

Kulttuuritalon Kuoro ja orkesteri Helsinki
j. Lauri Leinonen
k. Riitta Kaukonen, Juhana Herttuantie 14 I 96, 00600 Helsinki 16, puh.k. *90-795 904,* t. *90-737 177.*

Kuopion Työväen Laulajat
j. Kauko Rata
k. Sirkka Kortelainen, Kauppakatu 63 A 15, 70100 Kuopio 10, puh.k. *971-224 420,* t. *971-225 922.*

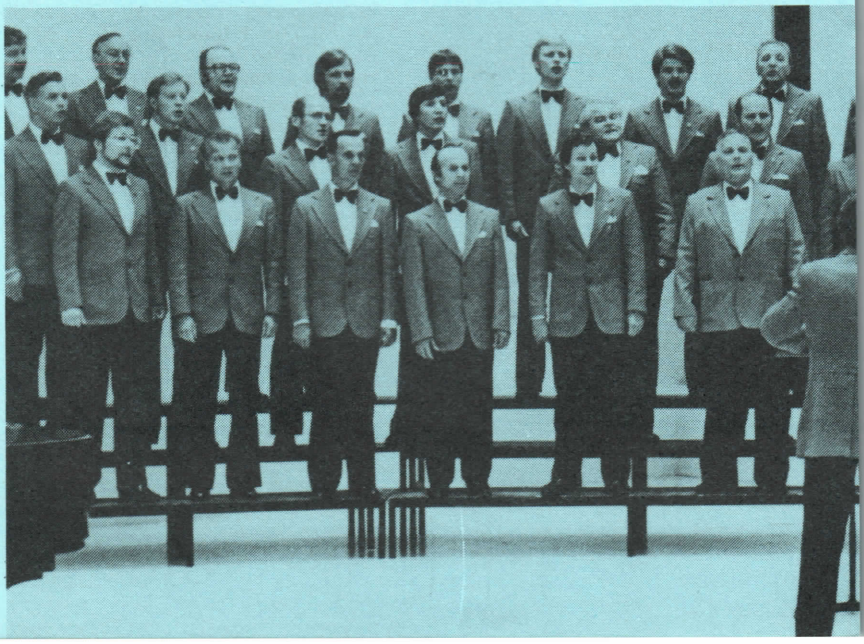

Kuusankosken Työväen Laulajat
j. Risto Janhunen
k. Aaro Ryöppy, Puistokatu 11, 45700 Kuusankoski, puh.k. *951-463 22.*

Lahden Työväen Sekakuoro
j. Markku Helle
k. Eila Mäkipaja, Aleksanterinkatu 29 C 46, 15140 Lahti 14, puh.k. *918-292 17,* t. *918-592 273.*

Lappeenrannan Ty:n Sekakuoro
j. Harri Tuominen
k. Martti Kankkunen, Kesämäenkatu 2 D, 53600 Lappeenranta 60, puh.k. *953-158 39,* t. *953-149 00.*

Laulu- ja Soitinyhtye Ystävyys, Kemi
j. Ahti Matinlassi
k. Veijo Nousiainen, Tapaninkatu 7 B, 94130 Kemi 13, puh.k. *980-611 28.*

Laulutoverit, Raahe
j. Pauli Ylitalo
k. Pentti Vähäkangas, Kisatie 1, 92160 Saloinen, puh.k. *982-337 04,* t. *982-334 40.*

Mäntän Työväen Sekakuoro
j. Lauri Lehtonen
k. Enni Mäkinen, Kaartotie 11, 35800 Mänttä, puh.k. *934-491 35,* t. *934-419 594.*

Osuusliike Tarmolan Sekakuoro Turku
j. Merja Heinonen
k. Terttu Vidberg, Iltatähdentie 5 as 43, 20200 Turku 20, puh.k. *921-301 073,* t. *921-334 455/363.*

Oulun Osuuskaupan Sekakuoro Sävel
j. Simo Säilänne
k. Aino Hannus, Kaislatie 11 L, 90160 Oulu 16, puh.k. *981-183 09,* t. *981-128 20.*

Pirkkalan Toverikuoro
j. Raili Haapasalmi
k. Anneli Hietanen, Kreetankuja 6—8 C 21, 33950 Pirkkala 5, puh.k. *931-681 205.*

Porin Katajakuoro
j. Reijo Lepistö
k. Simo Vaahtera, Ristijuovat, 28200

Pori 20, puh.k. *939-416 001,* t. *939-413 210.*

Rekolan Sekakuoro
j. Harras Hursti
k. Raili Taavela, Lehmipolku 3 B 31, 01360 Vantaa 36, puh.k. *90-8748 019,* t. *90-418 511/319.*

Ry. Koiton Sekakuoro, Helsinki
j. Paavo Lindberg
k. Tuula Ruusunen, Poutamäentie 13 A 4, 00360 Helsinki 36, puh.k. *90-551 950,* t. *90-150 01.*

Saarijärven Työväen Laulajat
j. Kalevi Lintinen
k. Raimo Friman, Paavontie 31, Kp 1, 43100 Saarijärvi, puh.k. *944-220 82.*

Savonlinnan Sekakuoro
j. Hannu Matilainen
k. Reetta Laukkanen, Rentukantie 12, 57510 Savonlinna 51, puh.k. *957-278 95,* t. *957-219 81/217.*

Sekakuoro Pohjasointu, Pietarsaari
j. Eero Ahlgren
k. Elsa Lindblad, Vestersundinkatu 10 C, 68620 Pietarsaari, puh.k. *967-161 62.*

Sekakuoro Siltojen Laulu, Oulu
j. Mauri Kinnunen
k. Arja Salonen, Maahisentie 1 A 3, 90550 Oulu 55, puh.k. *981-345 055,* t. *981-347 700.*

Sekakuoro Työnlaulajat, Turku
j. Esa Kilpiö
k. Margit Nurmi, Runosmäenkatu 2—4 M 129, 20350 Turku 35, puh.k. *921-387 281.*

Souvarit, Hämeenlinna
k. Pentti Hakala, Korpraalintie 10, 13500 Hämeenlinna 50, puh.k. *917-181 350.*

SN-Seuran Kullervokuoro, Helsinki
j. Pekka Laitinen
k. Vesa Vahlman, Kaarlenkatu 15 B 36, 00530 Helsinki 53, puh.k. *90-764 259.*

SNS:n Sekakuoro Ajan laulu, Kemi
j. Toni Hannula
k. Annikki Kumpumäki, Valtakatu 26, 94100 Kemi 10, puh.k. *980-299 647,* t. *980-299 471.*

Tapiola-Sekakuoro, Jyväskylä
j. Pertti Vesterholm
k. Keijo Mikonranta, Vaasankatu 5 A 29, 40100 Jyväskylä 10, puh.k. *941-214 182, t. 941-296 201.*

Tulikannel ry., Kotka
j. Seppo Grönvall
k. Marja-Liisa Grönvall, Kymenlaaksonkatu 28 A 1, 48100 Kotka 10, puh.k. *952-181 884,* t. *952-699 111.*

Turun Kiikurit
j. Pentti Ilmonen
k. Juhani Ruohonen, Ieskatu 19 E 45, 21210 Turku 21, puh.k. *921-396 650,* t. *921-382 561.*

TSL:n Kokkolan Kuoro
j. ja k. Paavo A. Pulkkinen, Halkokari 19, 67300 Kokkola 30, puh.k. *968-233 16.*

TSL:n Seinäjoen Opintojärjestön Sekakuoro
j. Rauno Parkkinen
k. Reetta Ojala, Ruukintie 45 A 2, 60100 Seinäjoki 10, puh.k. *964-141 579.*

Uimaharjun Työväen Sekakuoro
j. Tapio Palo
k. Simeon Kärki, Honkavaara 126 B, 81280 Uimaharju, puh.k. *973-771 371, t.* 973-771 113/345.

Uudenkaupungin Työväen Laulajat
j. Tuukka Vasama
k. Urpo Hellsten, Kalevantie 13 as. 4, 23500 Uusikaupunki, puh.k. *922-229 60.*

Vammalan Työväen Laulajat
j. Kari Kaski
k. Marja-Liisa Saarenmaa, Nuupala, 38210 Vammala 2, puh.k. *932-414 21.*

Varkauden Työväen Sekakuoro
j. Erkki Autio
k. Sirkka-Liisa Iivanainen, Pellonpääntie 9 as. 4, 78500 Varkaus 50, puh.k. *972-142 05.*

Vehkalahden Pyrkivän Sekakuoro
j. Jukka Hovi

k. Sanni Mäkelä, 49490 Neuvoton, puh.k. *952-508 40,* t. *952-508 97.*

MIESKUOROT

Ammattijärjestöjen Mieskuoro, Lappeenranta
j. Kalevi Saira
k. Esko Inkilä, Tellervonkatu 48, 53100 Lappeenranta 10, puh.k. *953-163 34,* t. *953-149 00/176.*

Harjavallan Työväen Mieskuoro
j. Jorma Kangas
k. Tapani Hertell, Piispankatu 3 as. 14, 29200 Harjavalta, puh.k. *939-740 869,* t. *939-741 500/236.*

Helsingin Työväen Mieskuoro
j. Henry Salin
k. Erkki Lehmusvyöry, Vesannontie 7 A 1, 00500 Helsinki 50, puh.k. *90-7013 107,* t. *90-6173 877.*

Hyvinkään Työväen Mieskuoro
j. Keijo Nässi
k. Jukka Sainio, Donnerinkatu 11 A 1, 05800 Hyvinkää, puh.k. *914-166 50.*

Imatran Työväen Mieslaulajat
j. Hannu Sopanen
k. Eero Tikka, Sotkulammintie 61, 55100 Imatra 10, puh.k. *954-229 16,* t. *954-633 55.*

Karhulan Työväen Mieslaulajat
j. Pirjo Laurikainen
k. Antti Mäkelä, Tervaskatu 24, 48770 Karhula 6, puh.k. *952-884 20,* t. *952-623 96.*

Karkkilan Työväen Mieskuoro
j. Heikki Valpola
k. Erkki Vendelin, Rajakatu 8, 03600 Karkkila, puh.k. *913-572 24,* t. *913-6068 829.*

Kemin Työväen Mieskuoro
j. Olle Söderholm
k. Paavo Miettinen, Sivakankatu 54, 94600 Kemi 60, puh.k. *980-625 14,* t. *980-236 41/140.*

Kirjamiesten Kuoro, Helsinki
j. Pentti Kinnunen
k. Esko Aralampi, Pihalähetintie 14 E 50, 00620 Helsinki 62, puh.k. *90-726 062.*

Lahden Työväen Mieskuoro
j. Veikko Tiensuu
k. Matti Lehtinen, Erviänkatu 35 D, 15840 Lahti 84, puh.k. *918-535 750,* t. *918-*

Mieskuoro Kisailijat Kotka
j. Väinö Koivisto
k. Veikko Härkönen, Merenkulkijankatu 3 as. 14, 48200 Kotka 20, puh.k. *952-179 47,* t. *952-169 45.*

Mieskuoro Laulusepot, Jyväskylä
j. Jukka Manner
k. Juho Vuoristo, Purasin 6 A 3, 40530 Jyväskylä 53, puh.k. *941-721 283.*

Mikkelin Työväen Mieskuoro
j. Valto Aholainen
k. Lauri Pöykiä, Pohjolankatu 20 B, 50120 Mikkeli 20, puh.k. *955-148 53,* t. *955-365 411.*

Nokian Työväen Mieskuoro
j. Rainer Lehtinen
k. Hannu Loippo, Puolukkapolku 20, 37130 Nokia 3, puh.kt. *931-322 11.*

OTK:n Mieslaulajat, Helsinki
j. Henry Salin
k. Pentti Kinnunen, OTK/Hämeentie 10, 00500 Helsinki 50, puh.k. *90-305 490,* t. *90-7332 824.*

Porin Työväen Mieskuoro
j. Teuvo Naarmala
k. Pauli Mäkinen, Visatie 13 B 22, 28360 Pori 36, puh.k. *939-26135,* t. *939-110 41.*

PT-Kuoro, Oulu
j. Pertti Haipola
k. Martti Turkka, Karvarinkuja 3 A 1, 90650 Oulu 65, puh.k. *981-302 917,* t. *981-161 60.*

Rauman Työväen Mieslaulajat
j. Matti Hentilä
k. Aimo Salminen, Haapasaari, 26200 Rauma 20, puh.k. *938-448 41,* t. *938-221 311.*

Riihimäen Työväen Mieskuoro
j. Veikko Pekkola
k. Tuomo Ruotsalainen, Salkokuja 3 B

12, 11100 Riihimäki 10, puh.k. *914-300 41*, t.*914-374 44/os. 610.*

Rovaniemen Mieslaulajat
j. Ale Niemiaho
k. Veikko Härönen
Kiertotie 46, 96100 Rovaniemi 10, puh.k. *991-192 166*, t. 991-296 414.

Ruotsinpyhtään Työväen Mieslaulajat
j. Gösta Backman
k. Arto Kaarnaattu, 07970 Ruotsinpyhtää, puh.k. *915-784 18.*

Tampereen Työväen Mieskuoro
j. Hannu Haapkari
k. Timo Tynkky, Pyynikintie 17 B 35, 33230 Tampere 23.

Turun Ty:n Mieskuoro
j. Eija Lappalainen
k. Erkki Saarela, Välppätie 3 B 31, 20540 Turku 54, puh.k. *921-371 120.*

Työväen Mieslaulajat, Kausala
k. Vilho Orenius, 47490 Mankala puh.k. *951-646 39.*

Valkeakosken Työväen Mieskuoro
j. Kari Rydman
k. Seppo Syrjänen, Riekontie 20, 37680 Valkeakoski 8, puh.k. *937-456 66*, t. *937-418 00.*

NAISKUOROT

Helsingin Työväen Naiskuoro
j. Elina Siltanen
k. Inkeri Sola, Sturenkatu 43—45 D 65, 00550 Helsinki 55, puh.k. *90-738 651.*

Helsingin Työväen Naislaulajat
j. Aino Marjala
k. Eira Björn, Nihtimäentie 3, 02630 Espoo 63, puh.k. *90-522 425.*

Imatran Sos.dem. Ty:n Naislaulajat
j. Rauni Räikkönen
k. Liisa Halonen, Annelinkuja 18 B, 55100 Imatra 10, puh.k. *954-641 29*, t. *954-633 93.*

Karhulan Työväen Naislaulajat
j. Pirjo Laurikainen
k. Maire Siiskonen, Karhulantie 69 B 7, 48600 Karhula, puh.k. *952-650 04.*

Karjalan Laulusiskot, Helsinki
j. Juha Määttänen
k. Mirja Teittinen, Sopulitie 27, 00800 Helsinki 80, puh.k. *90-780 437.*

Karkkilan Työväen Naislaulajat
j. Raili Neuvonen
k. Hilkka Ojanen, Helsingintie 37 C 29, 03600 Karkkila, puh.k. *913-555 13*, t. *913-568 91/114.*

Kirjanaisten Kuoro, Helsinki
j. Kari Pappinen
k. Pirkko Ahveninen, Untamontie 6 F 48, 00610 Helsinki 61, puh.k. *90-797 431*, t. *90-750 211/19.*

Lahden Työväen Naislaulajat
j. Maarit Rihu
k. Iris Vilen, KP 2, 16100 Uusikylä, puh.k. *918-631 293.*

Lauluryhmä Punapaula, Rauma
j. Leena Inkeri
k. Oili Juvela, Puolukkatie 2 C, 26660 Rauma 66, puh.k. *938-135 75.*

Tampellan Laulusiskot, Inkeroinen
j. Pertti Purtilo
k. Anja Kivinen, Tervahaudantie 4 B, 46900 Inkeroinen, puh.k. *951-731 58.*

Tampereen Ty:n Naiskuoro
j. Erkki Haaramo
k. Annikki Häkkinen, Soraharjunkatu 42, 33270 Tampere 27, puh.k. *931-441 244.*

Turun Ty:n Naiskuoro
j. Arja Loimovuori
k. Liisa Jalo, Hakapellonkatu 8 E 59, 20540 Turku 54, puh.k. *921-371 290*, t. *921-337 588.*

Valkeakosken Työväenopiston Naiskuoro
j. Kari Rydman
k. Kirsti And, Kanervakatu 10, 37600 Valkeakoski, puh.k. *937-455 34.*

Vuoksenniskan Sos.dem. Naisyhdistyksen Laulajat
j. Andrzej Liczbinski
k. Salme Suikkanen, Saunasuontie 3, 55100 Imatra 10, puh.k. *954-239 37.*

Mikkelin Työväen Naiskuoro
j. ja k. Ritva Marttinen, Kuovinkuja 8, 50170 Mikkeli 17, puh.k. *955-365 717*, t. *955-366 642*.

Nokian Työväenopiston Naiskuoro
j. Erkki Haaramo
k. Leila Syrjänen, Lehtimäen alue, 37150 Nokia 5, puh.k. *931-412 970*, t. *931-408 565*.

OTK:n Naislaulajat, Helsinki
j. Vilho Pietarinen
k. Leena Tillander, OTK-henkilöstöosasto, Hämeentie 19, 00500 Helsinki 50, puh.k. *90-761 955*, t. *90-733/2993*.

Porin Työväen Naiskuoro
j. Aino Hahlman
k. Irmeli Heino, Rautatienpuistokatu 8 A 7, 28130 Pori 13, puh.k. *939-129 80*, t. *939-416 851*.

Rauman Työväen Naiskuoro
j. Matti Hentilä
k. Sirpa Leinonen, Karpalopolku 5 B 20, 26660 Rauma 66, puh.k. *938-175 02*, t. *938-111 15/8*.

KEUHKOVAMMALIITTO ry.
LUNGSKADEFÖRBUNDET rf
Pohj. Hesperiankatu 15 A, 00260 Helsinki 26, puh. 90 - 406 033
Kaikkien hengityselinsairaiden etujen ajaja
— kuntoutusta — koulutusta
— terveysneuvontaa — virkistystoimintaa
Vireää toimintaa 78:ssa yhdistyksessä eri puolilla Suomea

Etelä-Kymenlaakson ykkönen
ETEENPÄIN

Virkisty viisaasti Siuntion Kylpylässä
Lomaviikkoja, viikonloppuja, kuntoutusta

SIUNTION KYLPYLÄ
02570 Siuntio kk, puh. 90-261 381

Työväen Näyttämöiden liitto ry.

Paasivuorenkatu 2 C
Vaihde *90-711 522.*
Toiminnanjohtaja Seppo Kankainen, puh. *90-651 445.*
Toiminnanjohtaja Arto Polso, puh. *711 045.*
Teatterisihteeri Merja Tuominen, puh. *711 787.*
Koulutussihteeri Ritva Savela, puh. 711 334.
Dramaturgit Marjatta Ecaré ja Pentti Paavola.

TNL:n jäsennäyttämöt piireittäin

Helsinki

Elannon näyttämö
Elisabet Westman, Kaikukatu 2, 00530 Helsinki 53, pt. *7342 237,* pk. *355 331.*
Kaija Hautakangas
Kaikukatu 2, 00530 Helsinki 53, pt. *734 2351,* pk. *876 6998.*

Helsingin Kellariteatteri
Anja Pajanen, Lepolantie 92, 00660 Helsinki 66.
Seija Kareinen, Vanha Turuntie 6—8, 02700 Kauniainen, puh. *90-505 1628.*

Helsingin suomenk. Työväenopiston studionäyttämö
Hannu Huuska, Helsingink. 26, 00530 Helsinki 53.
Ismo Knuutti, Huvilakatu 28 A 1, 00150 Helsinki 15, pk. *663 724.*
Helsingin Ylioppilasteatteri
Helsingin YT
Vanha Ylioppilastalo

Mannerheimint. 3, 00100 Helsinki 10, p. *656 969.*
Leena Havukainen, puh. *90-753 1176.*
Tapio Saariaho, puh. *90-649 181.*

Ilves-teatteri
Anneli Järvinen, Kämnerintie 4 A 8, 00750 Helsinki 75.

Kannelmäen Nuorisoteatteri
Marjatta Hellén, Hanuripolku 6 B 26, 00420 Helsinki 42.

Kulttuuritalon teatteri
Jorma Karppinen, Kaarikuja 4 A 18, 00940 Helsinki 94, pk. *304 791,* pt. *317 300/513.*
Merja Kunnas, Hämeent. 40 B 51, 00500 Helsinki 50, pk. *701 1215,* pt. *649 211.*

KTV:n Näytelmäkerho
Marjatta Lehtonen, Suvilahdenkatu 3—5 B 35, 00500 Helsinki 50.
Bror Bergman, Kalteentie 4 P 144, 00770 Helsinki 77, pt. *169 3307,* pk. *383 807.*

Lähiöteatteri
Lähiöteatteri, Alakiventie 8, 00920 Helsinki 92.
Jarmo Harjula, Keinutie 7 A 10, 00940 Helsinki 94, pt. *304 076,* pk. *304 001.*

Malmin Työväen Näyttämö
Esa Lyytikäinen, Ruoholahdenkatu 20 R 105, 00180 Helsinki 18, pt. *352 366* tai *354 811.*
Eino Vander, Haapatie 23, 00700 Helsinki 70.

Opiston Näyttämö
Pertti Keronen, Ohjaajantie 11 F 54, 00400 Helsinki 40, pt. *90-707 3324,* pk. *582 622.*
Jarkko Laine, Marunakuja 4 A 34, 00840 Helsinki 84, pt. *651 122/123,* pk. *698 1718.*

Otva-teatteri
Teppo Johansson, Eurantie 8—10 H 120, 00550 Helsinki 55, pt. *643 374,* pk. *718 019.*
Juha Sointu, PL 27, 87101 Kajaani 10.

Pankkiteatteri Unithalia
Margit Fagerström, SYP, sis. tied.os., PL 70, 00101 Helsinki 10.
Maria Knuuttila, SYP, Markkinointituki, PL 70, 00101 Helsinki 10.

Porsas Urhea
Kerttu Könkkölä-Heinonen, Mäkelänkatu 30 A 8, 00510 Helsinki 51, pk. *701 4868.*

Tapanilan Työväen Näyttämö
Paavo Nurminen, Maasälväntie 8 A 17, 00710 Helsinki 71, pt. *753 1553,* pk. *376 886.*
Maarit Heininen, Maitikkakuja 6 B 6, 00730 Helsinki 73, pt. *353 846,* pk. *362 493.*

Teatteri-Kärpänen
Leena Kurvinen, Ulvilantie 19 b B 3, 00350 Helsinki 35, pk. *553 859.*
Liisa Ojanen, Ida Aalbergint. 3 A 11, 00400 Helsinki 40, pk. *562 2113,* pt. *765 931, 750 841/254.*

TNL:n Uudenmaan Piirijärjestö
Ilse Salin, Sahatie 4, 00760 Helsinki 76.

VR:n Helsingin näyttämö
Pertti Keronen, Ohjaajantie 11 F 54, 00400 Helsinki 40, pk. *582 622,* pt. *707 2224.*
Sirkka-Liisa Aro, Tunnelitie 2 as. 2, 00320 Helsinki 32, pk. *579 337,* pt. *664 849* tai *707 3406.*

Uusimaa

ESOn Teatteri
Reetta Nopola, Iltaruskontie 4 B 7, 02120 Espoo 12.

Hangon suom. Kansalaisopiston Näytelmäpiiri
Aili Lindén, Halmstadinkatu 15, 10900 Hanko, pk. *911-860 37.*
Kaarlo Nurmela, Tenholank. 7, 10960 Hanko, pt. *911-821 11,* pk. *911-834 73.*

Halkian Ty:n Näytelmäkerho
Tuula Rusi, Kollostentie, 07170 Pornainen, pk. *915-474 28.*
Kauko Jokinen, 07190 Halkia, pk. *915-481 37.*

Työväen Näyttämö
Teatterin tekijöiden ja harrastajien lehti. Toimitus: Paasivuorenk. 2 C, puh. *90-711 522.*
Vastaava toimittaja Aarne Laurila.
Julkaisija Työväen Näyttämöiden Liitto ry.

Hyvinkään Teatteri
Uudenmaankatu 20, 05800 Hyvinkää.

Järvenpään Teatteri
Yrjö Komulainen, Wärtsilänkatu 18 as. 20, 04400 Järvenpää, pt. *7073 212.*
Ari Toropainen, Wärtsilänk. 20 B 41, 04400 Järvenpää, pk. *285 259.*

Karkkilan Työväen Näyttämö
Jukka Salmi, Fagerkullankatu, 03600 Karkkila.
Marjut Haag, Pikitie 12, 03600 Karkkila, pt. *913-568 91,* pk. *913-565 74.*

Karttuteatteri
Marja Tuominen, Vellamonk. 8, 08100 Lohja.

Kauklahden Työväen Näyttämö
Martti Leppänen, Kauklahden koulu ja lukio, Hansatie 12, 02780 Espoo 78, p. *811 203.*

Keravan Työväen Näyttämö
Turkka Tamminen, Porvoonkatu 20, 04200 Kerava, pt. *6132 214,* pk. *243 512.*
Tuija Pesonen, Teerimäentie 14, 04200 Kerava, pk. *246 458.*

Pirtin Näyttämö
Reijo Kotilainen, Talvikuja 1 as. 2, 02200 Espoo 20.
Asta Lehtisalo, Pitkänkalliont. 15 as. 14, 02170 Espoo 17, pk. *422 278.*

Rekolan Työväen Näyttämö
Veikko Kankkunen, Urponkatu 4, 01400 Vantaa 40.

Teekkariteatteri
Dipoli, 02150 Espoo 15, p. *4682 114* (ma 15—17, to 15—17).
Ossi Asikainen, Sunilantie 9 F 46, 00720 Helsinki 72, puh. 356 740.

Tikkurilan Teatteri
Anna-Liisa Nupponen, Vehkatie 1, 01300 Vantaa 30.

Tupajumiteatteri
Hannele Susi, Linnunpesäntie 1, 02600 Espoo 60, pk. *541 143,* pt. *576 760.*

Vantaan Lähiönäyttämö
Liisa Kekkonen, Laajavuorenrinne 3 C 27, 01620 Vantaa 62, pk. *826 411.*
Sirkka Kaavakainen, Ojahaantie 13 A, 01600 Vantaa 60, pt. *410 188,* pk. *535 385.*

Vantaan Näyttämöyhdistys
Jouko Martikainen (pj), Puusuutarintie 6, 00620 Helsinki 62, pk. *794 223,* pt. *794 223.*
Hilkka Jämsä (siht.), Koivukyläntie 9 A 13, 01350 Vantaa 35, pk. *8733 312,* pt. *8393 384.*

Varsinais-Suomi

Kantavierre
Kitty Enbom, Itäinen Rantakatu 54 G 118, 20810 Turku 81.

Kisa-Veikkojen Näyttämö
Jorma Rautalin, Ruotumiehenk. 5 D 90, 20360 Turku 36, pk. *921-388 523.*
Annele Juvonen, Lauklähteenk. 7 D, 20740 Turku 74, pt. *921-361 333/174,* pk. *921-366 160.*

Nummenmäen Työväen Näyttämö
Kalevi Nerg, Kunnasaukio 3 A, 20840 Turku 84, pk. *921-359 327,* pt. *921-333 668.*
Hannu Malmikoski, Hoviherrank. 3 a B 26, 20780 Kaarina, pk. *921-431 976,* pt. *921-361 111.*

Parasteatteri
Onerva Virtanen, Valoniemi, 21600 Parainen, puh. *921-745 126.*

Raision Teatteri
Antti Mäkinen, Karrinkatu 3 as. 46, 21200 Raisio, pt. *921-782 133,* pk. *921-783 493.*
Lea Akkanen, Uusialhontie, 21200 Raisio, pt. *921-783 357.*

Uudenkaupungin Teatteri
Ensio Niiranen, Ylinenkatu 28 A 6, 23500 Uusikaupunki, pt. *922-222 78.*
Marjut Lamppi, Alinenkatu 14 B 16, 23500 Uusikaupunki, pt. *922-3301,* pk. *922-1530.*

Salon Näyttämö
Olavi Vaara, Malturink. 5, 24100 Salo 10, pk. *924-7796.*

Salon Teatterikerho
Jalmari Kandolin, Puontinkatu 7, 24260 Salo 26, p. *924-137 34.*
Maarit Pyökäri, Mariankatu 3, 24100 Salo 10, pt. *924-160 55*

Suomen Lasten Teatteri,
Hanttalan koulukartano, Kp 1, 25410 Sumusjärvi, puh. *924-884 66.*

Tarmon Näyttämö,
Pekka Servo, Varkkavuorenk. 38 G 75, 20340 Turku 34, pt. *921-376 222,* pk. *921-483 809.*
Virusmäentie 10, 20300 Turku 30, p. *921-23 023.*

Teatteri Aurala
Antti Joutsenlahti, Satakunnantie 10, 20300 Turku 30, pt. *921-179 72,* pk. *921-158 40.*
Esko Aarre-Ahtio, Rauhankatu 1 c A 15, 20100 Turku 10, pt. *921-337 177,* pk. *921-118 37.*

Turun Lapsiteatteri — Åbo Barnteater ry.
Renée Laurén, Humalistonk. 13 C 49, 20100 Turku 10, pt. *921-366 400,* pk. *921-209 83.*
Eeva Parkkari, Tehtaankatu 1 A 3, 20500 Turku 50, pt. *921-263 60,* pk. *921-185 13.*

Turun Työväenteatteri
Kauko Leinonen, Jussinmetsäntie, 20780 Kaarina, pt. *921-332 444,* pk. *921-433 456.*
Liisa Karanko, Århusink. 3 D 100, 20310 Turku 31, p. 921-396 092.

Turun Ylioppilasteatteri
Toimisto, 921-517 445, Linnankatu 23, 20100 Turku 10, Soile Ritakallio, puh. *921-234 51* (teatteri).
Esa Heinonen, Tuomiokirkkok. 8 C 17, 20500 T:ku 50, puh. *921-191 08.*

Satakunta

Nokun Näyttämö
Lauri Levo, 29600 Noormarkku, pt. *939-411 220.*
Pekka Taajoranta, 29600 Noormarkku.

Porin Teatterinuoret
Annank. 6, 28100 Pori 10, Erja Lehtonen, Vähäuusikatu 8, 28100 Pori 10, puh. *939-149 26.*

Rauman Iltanäyttelijät
Lasse Karhu, Kourulantie 6 D 5, 26660 Rauma 66, pt. *938-130 00/264,* pk. *938-145 47.*
Ursula Raita, Häpläntie 4 B 14, 26100 Rauma 10, pt. *938-128 00/2650,* pk. *938-220508.*

Vihreä Teatteri
Annank. 6, 28100 Pori 10.
Pekka Elomaa, Itsenäisyydenk. 59 B 21, 28100 Pori 10, pk. *939-162 20,* pt. *939-363 66.*

Etelä-Häme

Forssan Kansalaisopiston Teatteri
Koulukatu 13, 30100 Forssa 10.

Forssan Teatteri
Tiina Tammi, Kannistonk. 2, 30300 Forssa 30, puh. *916-121 84.*
Eeva Suojanen, Saarelankatu 12, 30100 Forssa 10, pt. *916-122 40,* pk. *916-149 03.*

Hollolan Näyttämö
Heikki Kinnari, Vesala, 15880 Soramäki, pt. *802 821,* pk. *801 385.*

Ikaalisten Työväen Näyttämö
Maire Lahti, 39580 Riitiala.
Tapani Leppänen, 39580 Riitiala.

Lahden Työväen Näyttämön Kannatusyhdistys
Eila Sundelin, Aleksanterink. 26, 15100 Lahti 10, pt. *918-254 02,* pk. *918-453 47.*
Osmo Mantere, Hirsimetsäntie 29, 15200 Lahti 20.

Napialan Työväen Näyttämö
Aila Averin Kuoppamäentie, 12400 Tervakoski, pt. *914-661 463,* pk. *914-669 351.*
Tuula Lehtinen, Rauhala, 12400 Tervakoski, pk. *914-669 317.*

Nostoväkinäyttämö
Sirpa Rahikainen, Mariankatu 16 B 28, 15110 Lahti 11, puh. *918-376 38.*
Yrjö Juhani Renvall, Saimaankatu 5 A 13, 15140 Lahti 14, puh. *918-443 74.*

Pen-näyttämö
Antti Lappalainen (pj), Saturnuksenkatu 2 C 37, 11130 Riihimäki 13.
Liisa Voutilainen (siht.), Maantie 14, 11130 Riihimäki 13, pk. *914-390 58.*

Riihimäen teatterin iltanäyttelijäyhdistys
Harri Mallenius, Kolehmaisenkatu 7 A 9, 11100 Riihimäki 10, pk. *914-390 66.*
Seija Vesanto, Hämeenkatu 44 B 18, 11100 Riihimäki 10, pt. *914-351 57.*

Timotei-teatteri
Pussikatu 20, 15240 Lahti 24, p. *918-305 876.*

Tuunari-Teatteri
Pirkko Vuorinen, Tapparank. 9 B 26, 15700 Lahti 70, pt. *918-182 505,* pk. *918-465 15.*

Turengin Työväen Näyttämö
Helvi Peltonen, Taimistot. 3 B 18, 14200 Turenki 20.

Valkeakosken Työväen Teatteri
Yrjö Rinne, Valtakatu 22 A 6, 37600 Valkeakoski, pk. *937-860 07,* pt. *937-409 34.*
Aarre Sallinen, Koulukatu 6 C, 37600 Valkeakoski, pk. *937-421 08.*

Valkeakosken Työväenopiston Opistoteatteri
Marja-Liisa Järvinen, Innalantie 4 A 4, 37650 Valkeakoski 5, pt. *937-811 76,* pk. *937-445 04.*

VR:n Näytelmäkerho Riihimäki
Toini Häkkinen Kaarlonk. 9, 11100 Riihimäki 10.

Pohjois-Häme

Lempäälän Ty:n Näytelmäkerho
Olavi Arminen, Lastenkodintie 4, 37500 Lempäälä, pt. *931-750 444,* pk. *931-750 030.*
Linnea Kyrönpalo, 37550 Moisio, puh. *931-751 818.*

Lielahden Kipinän Näyttämö
Kalevi Lahti, Kukkolankatu 40, 33400 Tampere 40.

Nokian Työväen Näyttämö
Pia Pyykkö, Kyyninkatu 23 A 4, 37100 Nokia, pt. *931-410 028,* pk. *410 098.*
Sirkka Alvinen, Pirkkalaistentie 3 A 2, 37100 Nokia, pt. *931- 407 307,* pk. *931-407 313.*

Messukylän Työväen Näyttämö
pj. Tuomo Silvasvuori, Hintsankatu 3 B, 33560 Tampere 56, pk. *931-634 192.*
Lea Lönnroth, Sammonkatu 39 C, 33540 Tampere 54, pk. *931-530 46.*

Mäntän Työväen Näyttämö
Torsti Lahtinen, Paulakatu 5, 35800 Mänttä, pk. *934-495 49,* pt. *934-477 620.*
Pirkko Ilvonen, Mustalahdenk. 9 as 9, 35820 Mänttä 2, pk. *934-494 38,* pt. *934-479 00.*

Sissiteatteri
Pirjo Pasanen, Tuomiokirkonk. 36 B 31, 33100 Tampere 10.
Pirkko Mäkimattila, Tuomiokirkonkatu 14 A 2, 33100 Tampere 10.

Tampereen Raittiusseuran Näyttämö
Tampereen Raittiusseura, Mustanlahdenk. 22, 33210 Tampere 21.

Tampereen Työväenyhdistyksen Teatterinuoret
Pekka Kontio, Toivontie 3 B 10, 36200 Kangasala, pk. *931-770 917.*

Tampereen Ylioppilasteatteri
Toimisto Vuolteenkatu 13, 33100 Tampere 10, p. *931-287 79.*
Olli-Matti Oinonen, Satamak. 4 B 37, 33200 Tre 20.

Toinen Näyttämö
Markku Järvinen, Ahotie 34 B 12, 33800 Tampere 80.

VR:n Tampereen Näyttämö
Eila Matikainen, Lintuviidankatu 2 as. 46, 33420 Tampere 42, pt. *931-152 152,* pk. *931-443 469.*

Kymi

Anjalankosken Harrastajateatteri
Antero Friman, Niittyt. 62, 46800 Myllykoski, pt. *951-430 16,* pk. *951-547 14.*
Riitta Karlsson, Vuoritie 20, 46900 Inkeroinen, pt. *951-728 51,* pk. *951-430 16.*

Heinolan Työväen Näyttämö
Lea Hoppman, Muikkuojankatu 22 B 17, 18150 Heinola 15, p. *910-525 29.*
Pertti Sarkkinen, Sopenkorventie, 18100 Heinola kk., p. *910-824 05.*

Haminan Teatteriyhdistys
Ritva Karivirta-Kanerva, Ludvigink. 6 as. 5, 49400 Hamina, puh. *952-452 00.*

ii-teatteri
Ritva Niemeläinen, Haikolankatu 56, 55100 Imatra 10, pt. *954-633 12,* pk. *954-636 74.*

Mika Mustonen, Kauppakatu 12 as. 33, 55120 Imatra 12, pk. *954-237 25.*

Karhulan Työväen Näyttämö
Leena Nurmiranta, Vuorikatu 11 C 36, 48100 Kotka 10.
Tarmo Paajanen, Kalliokoskenkatu 65, 48600 Karhula, pk. *952-658 70.*

Kotkan Seudun Kansannäyttämö
Siht. Tuulikki Oinonen, Peipontie 27, 58220 Kotka 22, pk. *952-246 17.*
Soile Paukkonen, Rastaantie 28, 48220 Kotka 22, p. *952-245 42.*

Lokki-teatteri
Terho Jokinen, Asemak. 4, 53300 Lappeenranta 30, puh. *953-239 04.*

Loviisan Seudun Harrastajateatteri
Pirkko Markkanen, Aleksanterink. 20 B 22, 07900 Loviisa, puh. *915-535 422.*
Lauri Sivola, Lammenreuna 6 J 1, 07910 Valko 10.

TNL:n Kymen piiri
Leena Nurmiranta, Vuorikatu 11 C 36, 48100 Kotka 10.
Antero Friman, Niittytie 62, 46800 Myllykoski, puh. *951-547 14.*

Mikkeli

Kangasniemen Työväen Näyttämö
Erkki Reinikka, 51200 Kangasniemi kk.
Jalo Mieskolainen, 51200 Kangasniemi.

Mikkelin Kansalaisopisto
Rehtori, Savilahdenkatu 13, 50100 Mikkeli 10.
Leonie Hohenthal-Antin, Mikkelin kans.opisto, Savilahdenk. 13, 50100 Mikkeli 10.

Mikkelin Työväen Näyttämö
Aimo Kärki, Haukank. 3, 50190 Mikkeli 19, puh. *955-369 602.*

Suomi-Neuvostoliitto-Seuran Hartolan osaston Näytelmäryhmä
Tauno Kolu, Toritie 14 A 13, 19600 Hartola, pk. *910-616 30.*
Tuula Maija Tuominen, Lesti, 19600 Hartola, pk. *910-617 56.*

VR:n Näytelmäkerho Pieksämäki
Päivi Ollilainen, Keskuskatu 41 A 1, 76100 Pieksämäki 10, pk. *958-135 91.*
Veikko Mäkynen, Kärpänpolku, 76850 Naarajärvi.

Kuopio

Iisalmen Teatteriyhdistys
Pertti Mykkänen, PPA 2/27 A, 74999 Iisalmi, pt. *977-409 98,* pk. *977-351 55.*
Eevi Heiskanen, Sankarink. 12 G 37, 74100 Iisalmi.

Juankosken Näytelmäkerho
Tauno Juvonen, 73500 Juankoski, pk. *971-612 137.*
Annikki Nykänen, 73500 Juankoski, pk. *971-612 194,* pt. *971-612 110.*

Kuopion Nuorisoteatteri
Marjaana Immonen, Pohjolankatu 18 D 61, 70500 Kuopio 50, puh. *971-225 333.*

Kuopion Ylioppilasteatteri
Jari Pekkanen, Metsurintie 4 C 25, 70150 Kuopio 15.
Leena Leinonen, Metsurint. 4 B 13, 70150 Kuopio 15.

Pohjois-Karjala

Joensuun Vapaaopisto
Keskikatu 10, 80100 Joensuu 10.

Joensuun Vapaaopiston Nuorisoteatteri
Minna Susi, Laitilantie 5, 80300 Reijola, pk. *973-871 27.*
Eeva Hiltunen, Saukonkatu 17, 80230 Joensuu 23, pk. *973-314 94.*

Joensuun Vapaaopiston Näytelmäryhmä
Anja Ullgren, Haapanankatu 6, 80160 Joensuu 16.
Hilkka Haataja, Sepänkatu 20 B 25, 80110 Joensuu 11, pt. *973-245 78,* pk. *973-219 52.*

Joensuun Ylioppilasteatteri
Armi Häyrinen-Lindberg, Antinkuja 9, 80100 Joensuu 10.
Terttu Moilanen, Latolankatu 9 D 33, 80160 Joensuu 16.

Keski-Suomi

Jyväskylän Huoneteatteri
Marja Repo, Vaajakoskentie 7 B 14, 40320 Jyväskylä 32, pt. *941-199 40,* pk. *941-271 363.*
Matti Rantatalo, Auvilankuja 3 A, 40740 Jyväskylä 74, pk. *941-251 019,* pt. *941-294 386.*

Jyväskylän Kansannäyttämö
Pirjo Pietiläinen, Karpalokuja 2 C 41, 40340 Jyväskylä 34, pk. *941-281 398,* pt. *941-147 00/138.*
Irma Jalava, Sananiekantie 6 B 14, 40740 Jyväskylä 74.

Jyväskylän mlk:n Kansalaisopisto
Esko Matilainen, Puistokatu 35, 40200 Jyväskylä 20, pt. *941-146 69,* pk. *941-111 39.*
Eeva Kuusela, Ruoke 40660 Jyväskylä 66, *puh. 941-350 55.*

Jyväskylän Työväen Teatteri
Reijo Palviainen, Syrjälänkatu 40,

40700 Jyväskylä 70.
JTY/Matti Ojala, Kauppakatu 30, 40100 Jyväskylä 10, puh. *941-199 52.*

Jyväskylän Ylioppilasteatteri
Hellevi Viemerö, puh. *941-252 211/3359.*

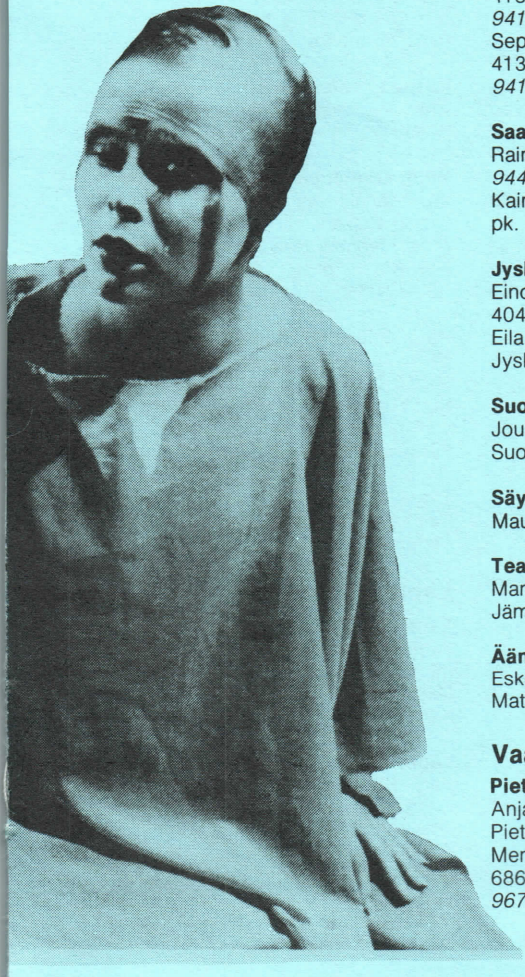

Hilla Blomberg, Kiljanderinkatu 5 A 5, 40600 Jyväskylä 60, puh. *941-252 211/2658.*

Laukaan Teatterityöntekijöiden Yhdistys
Markku Häkkinen, Pellosrinne 15, 41340 Laukaa, pt. *941-831 907,* pk. *941-832 048.*
Seppo Jäntti, Arvidsonint. 14 A 3, 41340 Laukaa, pt. *941-831 863/2,* p.k. *941-831 813.*

Saarijärven Työväen Näyttämö
Raimo Friman, 43100 Saarijärvi, pk. *944-220 82.*
Kaino Kinnunen, kp 1, 43100 Saarijärvi, pk. *944-223 33.*

Jyskän Työväen Näyttämö
Eino Järvelin, Asmalammentie 5, 40420 Jyskä.
Eila Koljonen, Latostentie 20, 40420 Jyskä.

Suolahden Työväen Näyttämö
Jouko Mikkonen, Paatela TVL, 44200 Suolahti.

Säynätsalon Työväen Näyttämö
Mauno Matara, 40900 Säynätsalo.

Teatteriryhmä Konseus
Marketta Juvén, Punalantie 24, 42100 Jämsä, pt. *942-116 64,* pk. *942-3760.*

Äänekosken Työväen Näyttämö
Esko Lapio, p. *945-110 511.*
Matti Pesonen, p. *945-110 511.*

Vaasa

Pietarsaaren Näyttämö
Anja Judin, Lindskoginк. 24, 68620 Pietarsaari 2, pk. *967-121 98.*
Merja Salomäki, Raatihuoneenk. 20 A, 68620 Pietarsaari, pk. *967-187 23,* pt. *967-830 70.*

Seinäjoen Nuorisoteatteri
Elina Rainio, Hallinraitti 8, 60200 Seinäjoki 20, pk. *964-121 463,* pt. *964-251 00.*
Liisa Piirto, Kirkkokatu 15, 60100 Seinäjoki 10, pk. *964-121 471,* pt. *964-141 344/266.*

TSL:n Kokkolanseudun Opintojärjestön Teatteriryhmä
Jaana Pikkarainen, Kuusitie 10, 67200 Kokkola 20, puh. *968-193 50.*
Kyllikki Perttula, Viikatetie 22, 67900 Kokkola 90, pt. *968-170 55,* pk. *968-163 07.*

TSL:n Seinäjoen Opintojärjestön Teatteriryhmä
Risto Hakala, Mesimarjaviita 30, 60150 Seinäjoki 15, pt. *964-141 312/211.*
Reijo Lauttamus, Koulukatu 11, 60100 Seinäjoki 10, p. *964-243 83.*

Ykspihlajan Työväen Näyttämö
Eero Tiilikka, Viikatetie 8, 67900 Kokkola 90, pt. *968-151 11/454,* pk. *968-264 75.*
Matti Pellinen, Isokatu 15 B, 67100 Kokkola 10, pt. *968-170 55/174.*

Oulu

Kajaanin Työväen Näyttämö
Hannu Lukinmaa, Savonkatu 24, 87100 Kajaani 10, p. *986-397 76.*
Timo Keski-Orvola, Niskantie 1 A 10, 87100 Kajaani 10, p. *986-273 75.*

Kuusamon Näyttämö
Margit Mertaniemi, Kehrääjäntie 2 E, 93600 Kuusamo, pk. *989-3621,* pt. *989-117 11.*
Olavi Tuovila, Kehrääjänkuja 2 H, 93600 Kuusamo, pt. *989-117 11,* pk. *989-2686.*

Oulun Työväen Näyttämö
Toimisto: Mäkelinink. 29, 90100 Oulu 10, puh. *981-228 951,* ma 9—12, ti 9—12.
Pekka Vatjus-Anttila, Mikkosentie 3, 90440 Kempele, pt. *981-141 41.*
Helena Hekkola, puh. *981-393 444.*

Oulun Ylioppilasteatteri
Mannenkatu 1, 90100 Oulu 10, p. *981-223 839* (ti ja to 10—13)
Ritva Grönberg

Raahen teatterikerho
Antti Suuronen, Eväkatu 17 D, 92100 Raahe.

VR:n Kontiomäen Näytelmäkerho
Esa Karjalainen, Soidinkatu 5 F 22, 87500 Kajaani 50.
Anja Juvonen, Koivutie 10, 88470 Kontiomäki, pt. *986-235 85,* pk. *986-471 135.*

VR:n Oulun Näyttämö
Eini Aittola, Kanahaukantie 2 D 38, 90250 Oulu 25.
Kari Hämäläinen, puh. *981-556 952.*

Tyrnävän Työväen Näyttämö
Anna Paakkari, Väinämöntie, 91800 Tyrnävä.
Reijo Kippola, Loortintie, 91800 Tyrnävä.

Lappi

Esittävän Taiteen Yhdistys JOJO
Artti Remes, Kaivokatu 25, 94100 Kemi 10.
Ilkka Paloniemi, Kaivokatu 25, 94100 Kemi 10.

Lapin Ylioppilasteatteri
Päivi Kolmonen, Ahkiomaantie 18—20 C 39, 96300 Rovaniemi 30, pk. *991-108 51.*
Riikka Lamppu, Valtakatu 41 B 32, 96200 Rovaniemi 20, pt. *991-238 41,* pk. *991-167 16.*

Kemijärven Näyttämöväki
Helli Varrio, Koulukatu 14, 98120 Kemijärvi 2, pk. *992-218 49.*
Laila Niemelä, Lehtokatu 19, 98120 Kemijärvi 2, pk. *992-213 06.*

Tornion Työväen Näyttämö
Irma Arvola, Sampsantie 3, 95430 Tornio 3, pk. *980-424 41.*
Veikko Tikka, Tikkalanmäki, 95880 APTY, pk. *980-736 25.*

STM – musiikkipalvelua

- esiintyjäryhmät, nuotit, levyt
- musiikkikoulutus, musiikkineuvonta
- TYÖVÄEN SÄVEL -musiikkilehti

SUOMEN TYÖVÄEN MUSIIKKILIITTO Hallituskatu 19
33200 Tampere 20, puh. 931/24 957 ja 114 416

YHTEISHENGEN SYMBOLIKSI.
LAHJAPULMAN RATKAISUKSI.

— PIENOISLIPUT
— KULKUELIPUT
— VIIRIT
— KANGASMERKIT

AUTAMME MYÖS
SUUNNITTELUSSA.

LIPPUTAITO OY
Box 14, Pinninkatu 57, 33541 Tampere 54
vaihde 931-112622

TSL-tapahtumia 1984

Etelä-Häme

TYÖVÄEN MUSIIKKITAPAHTUMA Valkeakoskella 27.—29. 7. -84
PUMPULIENKELIN KULTTUURITAPAHTUMA Forssassa 2.—3. 6. -84
KEVÄÄN KULTTUURIRUISKE Lahdessa maaliskuussa -84

Kuopio

TSL-KUOPION SYKSY syyskuussa -84
JUHANNUSJUHLAT Kuopiossa

Kymi

PEKKASPÄIVÄT Kotkassa 10. 9. -84

Lappi

RUSKAPÄIVÄT 10.—16. 9. -84

Mikkeli

TYÖVÄEN NÄYTTÄMÖPÄIVÄT Mikkelissä 20.—22. 1. -84
KIRJAILIJAT JA TUTKIJAT -TAPAHTUMA Mikkelissä 3.—5. 8. -84

Oulu

TYÖLÄISTAPAHTUMA Oulussa 5.—12. 8. -84

Pohjanmaa

TSL:n POHJANMAAN PIIRIN KULTTUURITAPAHTUMA Seinäjoella 19.—20. 8. -84
ETELÄ-POHJANMAAN SPELIT Työväen musiikin konsertti Alajärvellä 30. 6. -84

Pohjois-Häme

HARRASTAJAKUVATAIDENÄYTTELY Tampereella 16.—27. 1. -84
VOIONMAAN KESÄTAPAHTUMA Ylöjärvellä 11. 8. -84
TYÖVÄEN ELOKUVAPÄIVÄ Tampereella 6. 10. -84

Pohjois-Karjala

TSL-VIIKKO Lieksassa huhtikuussa -84
TSL-VIIKKO Joensuussa syys-lokakuun vaihteessa -84

Muistio

Muistio

Muistio

Muistio

Muistio

Muistio