Sisällys

Ilmoittajaluettelo **3**

Päivyri ..... **13—44**

Kalenteri 1983 14
Tammikuu-joulukuu alk. 16
Naisten nimet 43
Miesten nimet 44
1983 urheilutapahtumat 45

Artikkelit ..... **46—61**

Seppo-Heikki Salonen: Mauno Koivisto sosialidemokraattina 46
Esko Riepula: Presidentin aseman vaikutus ylimpien valtioelinten toimivaltasuhteisiin 49
Ilkka Saraviita: Presidentin vaalitapa 56

Ilmoitukset ..... **2—106**

Työväen Akatemian kurssit 8
Voionmaan Opiston kurssit 5
SDP:n tarvikevälitys 59
SDP:n kirjavälitys 60
1983 lehtisetelit 63
T-lehdistön kirjapainot 64

Tilastot ..... **107—134**

Valtion tulot ja menot 108
Palkkataulukot 110
Viranhaltijoiden keskiansioita 119
Yleiset tilastot 120
Kaupungin valtuustot 132
Puolueiden voimasuhteet 133

Puolueiden äänimäärät 133
Suomen presidentit 133
Kansainvälisten järjestöjen lyhenteet 134

Osoitehakemisto ..... 141—204

Sosialidemokraattinen Puolue 142
Sanomalehdistö 154
Kirjapainot 156
Kulttuuri 158
Liikunta ja urheilu 160
Sosiaaliala 163
Ammattiyhdistysliike 165
Koulutus 170
Taloudelliset laitokset 172
Hotelli-, loma- ja kurssitiloja 178
Kunnalliset kuluttajaneuvojat 182

Esiintyjähakemisto 186

KESKITÄ MERKKI- JA MITALIHANKINTASI SUOMALAISELLE YRITYKSELLE
Yhteistyömme puolueen kanssa juontaa jo vuodelta 1928

Merkkikeskus Hj. Sorsa Oy

Osoite:
Nokiantie 2 C
00510 Helsinki 51
Puhelin: 90-766453
766089

Ilmoittajat

Aikamerkki 104
Aremainos 92
Akava 72
AKT 73
Augusta 87
Cumulus 84
Elanto 86
EKL 104
Eteenpäin 78
E-Öljyt 91
Haka 106
HTY 89
HRHL 73
Huhmari 83
Ilmarinen 102
Jaarli 78
Kansa 100
KSR 98
Kehitys Oy 77
Kemian Liitto 67
Keskuspaino 76
Keuhkovammaliitto 86
Kirjaliitto 67
Kirjapaino Oy 78
KK 100
Konela 76
Kotien Puolesta Keskusliitto 85
KTV 74
Kultareuna 95
Kuluttajaneuvontaliitto 103
Liiketyöntekijäin Liitto 75
Lippu 79
Lipputaito 87
Lomaliitto 81
Lomakotien Liitto 85
Merkkikeskus Hj. Sorsa Oy 2
Metalliliitto 71
Nuoret Kotkat 88
Nuorten Puolesta Keskusliitto 47
OTK 100
Op Yhteistuki 105
Paasipaino 77
Paperiliitto 70
Peruspankki 205
Postiliitto 66
Postipankki 96
PT-Paino 76
Rakennustyöläisten Liitto 66
Rautatieläisten Liitto 72
SAK 66
SDP:n tarvikevälitys 59
SDP:n kirjavälitys 60
SDR 181
STTK 70
SEL 70
Sosialidemokraatti 80
Sos.dem. sanomalehdistö 64
Sosialidemokraattiset
sanomalehdet 10
STS 4
Sähköliitto 73
Siuntion Kylpylä 82
SNK 93
STM 184
Tammi 12
Tampereen Keskuspaino 76
TEVA 68
TSL 84, 97
Työväen Akatemia 8
TVK 68
TUL 90
Turva 40
Työväen Kuntoliitto 94
Veturimiesten Liitto 104
VTVL 69
Voionmaan Opisto 5
Weilin & Göös 60

Palkkatili STS:ssä on viisasta tulevaisuuden suunnittelua

Sinä määräät minne palkkasi maksetaan. Valitse pankiksesi STS. Reilu palkansaajan pankki, jonka palvelut on suunniteltu kiireiselle, työssäkäyvälle ihmiselle. Kätevät tilimuodot, pankkikortit, maksupalvelu ja uudet Pikapankit säästävät aikaasi ja tekevät pankkiasioiden hoidon vaivattomaksi.

Jatkuva asiakassuhde STS:n merkitsee elämäsi eri vaiheissa paljon. Kotia perustaessasi, hankkiessasi omaa asuntoa, suunnitellessasi jatko-opintoja on hyvä tietää, että STS on tukenasi. STS:n kantaasiakkaana luotonsaantimahdollisuutesi ovat hyvät.

Tule STS:n kysymään mitä etuja palkkatiliasiakkuus Sinulle merkitsee.

STS

SUOMEN TYÖVÄEN SÄÄSTÖPANKKI

VOIONMAAN OPISTO

Työväenliikkeen kurssikeskus

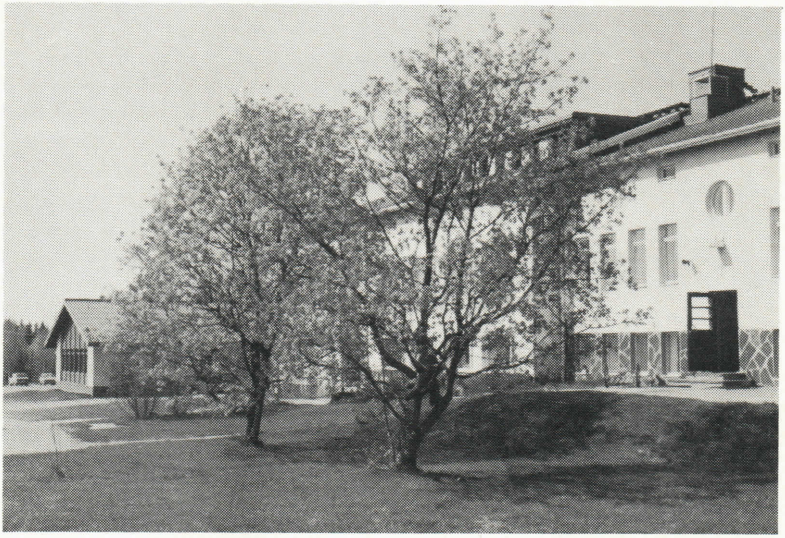

Tule Voionmaalle kurssille, lomalle tai muuten vaan tutustumaan perheesi, toverisi, puolue- tai ammattiosastosi kanssa!

Voionmaan Opisto on työväenliikkeen koulutuskeskus, joka järjestää erilaisia kursseja yhdessä Suomen Sosialidemokraattisen Puolueen sekä monien työväenjärjestöjen kanssa. Opisto tarjoaa lisäksi tiloja ja täysihoitopalveluja eri järjestöille ja yhteisöille seminaarien, kokouksien ym. järjestämiseksi. Otamme mielellämme vastaan myös tutustumisretkeläisiä ja muita vierailijoita.

Voionmaan Opisto sijaitsee Ylöjärvellä noin 20 km Tampereelta pohjoiseen luonnonkauniilla paikalla Näsijärven rannalla.

Opistolla on kolme viihtyisää oppilasasuntolaa, joissa on majoitustilaa yhteensä n. 100 hengelle. Kussakin asuntolassa on mukavat oleskelutilat takkoineen, televisioineen, stereolaitteineen ja pienoiskeittiöineen. Kesäkäytössä on lisäksi puinen huvila, joka sopii mainiosti alle 20 hengen ryhmien majoitukseen.

Opetustiloina on kolme luentosalia ryhmätyöhuoneineen. Suuria kokouksia ja tilaisuuksia varten on käytettävissä noin 100 hengen juhlasali. Opetuksessa on mahdollisuus käyttää nykyaikaisia teknisiä apuvälineitä videolaitteista alkaen, monistaminen ja kopiointi käy myös kätevästi. Opiskelijoiden käytössä on kirjasto, jonka aktiivivarasto on noin 5 600 nidettä pääasiassa yhteiskunnallista kirjallisuutta.

Voionmaan Opistolla on nykyaikainen 120-paikkainen ruokala, jossa tarjotaan maukasta ja monipuolista kotiruokaa.

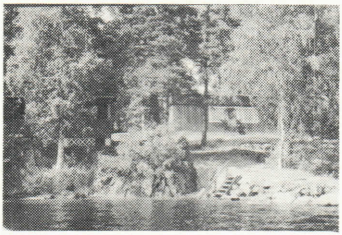

Saunarakennus sijaitsee Näsijärven rannalla. Kaksi hyvälöylyistä saunaa, viihtyisä takkahuone ja pienoiskeittiö takaavat rattoisat saunaillat.

Opiston ympäristö soveltuu mainiosti lenkkeilyyn. Maastoon voi tutustua kesäisin merkittyjä luontopolkuja kierrellen, talvisin hiihdellen. Vapaa-aikaa voi viettää myös pelaamalla pöytätennistä, krokettia tai lentopalloa.

SDP:N KURSSIT

Työpaikkakurssit I ja II on tarkoitettu sosialidemokraattisille ayaktiiveille. Työpaikkakurssi I:n tavoitteena on antaa tietoja sos.dem. ryhmätoiminnasta ja lisää valmiuksia kokoustoiminnassa sekä puheja neuvottelutaidossa. Työpaikkakurssi II:lla annetaan tietoa työväenliikkeen historiasta ja ideologiasta, sosialidemokratian perusteista, talouspolitiikasta ja työelämän uudistamisesta. Kurssit ovat 5 vrk:n mittaisia.

Järjestötoiminnan kehittämiskurssi on tarkoitettu sosialidemokraattisille järjestöaktiiveille, erityisesti puolue- ja ammattiosastojen, kunnallisjärjestöjen ja piirijärjestöjen luottamustehtävissä toimiville. Kurssilla pohditaan järjestöelämän ihmissuhteita sekä järjestötoiminnan suunnittelua ja johtamista. Kurssi kestää 5 vrk.

Kolmen kuukauden kurssi on tarkoitettu ay-liikkeessä, kunnallispolitiikassa ja järjestöissä toimiville luottamus- ja toimihenkilöille sekä muille työväenliikkeen aktiivijäsenille. Oppiaineita ovat mm. ideologia, kansantalous ja talouspolitiikka, ihmissuhteet, järjestötoiminta, kulttuurikasvatus, puhe- ja neuvottelutaito sekä kansainvälisyyskasvatus.

Lisätietoja kursseista ja niiden ajankohdista saat puolueen piiritoimistosta, puoluetoimistosta ja Voionmaan Opistosta.

Viiden vuorokauden kursseille haetaan puolueen piiritoimiston kautta sieltä saatavalla hakulomakkeella. Kurssit ovat osanottajille ilmaisia. Lisäksi kurssilaisille maksetaan matkakulut halvimman matkustustavan mukaan sekä SAK:n suosituksen mukainen päiväraha.

Tarkempia tietoja kolmen kuukauden kurssista, opintotuesta ja kurssille hakemisesta saat suoraan opistolta.

VOIONMAAN KESÄ

Voionmaan Opiston kesä on varsinainen kulttuurikesä: Suomen Työväen Musiikkiliitto järjestää musiikkileirejä sekä lapsille, nuorille että aikuisille, Työväen Näyttämöiden Liitto kouluttaa harrastajia näyttämötyön- ja dramaturgian kursseilla. Perinteiseen kesätoimintaan kuuluvat myös SAK:n nuorisoleiri, SONK:n kesäleiri, urheiluleirit ym. Kesäkursseista saat lähempiä tietoja opistoilta ja ko. järjestöiltä.

Työväen Akatemia

PERUSOPPIJAKSOT

Yhteiskunnallinen linja

I ja II vuosikurssin tavoitteena on antaa jäsentävää tietoa yhteiskunnasta ja harjaannuttaa sen soveltamiseen käytännön tehtävissä yhteiskunnan eri aloilla ja tasoilla. Se valmentaa lisäksi jatko-opintoihin, erityisesti yhteiskunnallisissa aineissa.

Kulttuuritoiminnan linja

Kaksivuotinen kurssi kouluttaa työntekijöitä kuntien ja järjestöjen palvelukseen organisoimaan ja ohjaamaan niiden kulttuuritoimintaa.

TIEDUSTELUT

Yksityiskohtaisia tietoja kursseista, opintojen rahoituksesta, jatko-opintomahdollisuuksista, opintovapaasta jne. saa Työväen Akatemiasta, puh. 90-5052 865 (Muut puhelinnumerot kalenterin sivulla 171). Esitteitä voi pyytää myös osoitteella **Työväen Akatemia, 02700 Kauniainen.**

KURSSEILLE HAKEMINEN

Kunnallispoliittisille kursseille ilmoittaudutaan puolueen piiritoimistoihin. Muille kursseille ilmoittaudutaan suoraan Työväen Akatemiaan. Yhteiskunnallisen linjan ja kulttuuritoiminnan linjan pääsyvaatimukset ja hakuohjeet saa Työväen Akatemiasta.

Huom! Koulutusohjelmaan tulee todennäköisesti muutoksia kalenterin painamisen jälkeen.

Koulutuspalvelut 1983

KOULUTUSALUE/KURSSI	AIKA
YHTEISKUNNALLINEN LINJA	
I vuosikurssi	Kurssit alkavat 5. 9. 1983
II vuosikurssi	ja päättyvät 29. 4. 1984
KULTTUURITOIMINNAN LINJA	Alkaa 5. 9. 1983 ja päättyy keväällä 1985
KIELIKOULUTUS	
Englannin kieli	
tehokurssit	6.—17. 6. ja 4.—15. 7. 1983
viikonloppukurssit	24.—25. 9., 15.—16. 10. ja 12.—13. 11. 1983
Ranskan kielen tehokurssi	12.—17. 6. 1983
Ruotsin kielen tehokurssi	4.—9. 7. 1983
Venäjän kieli	
tehokurssit	11.—22. 7. ja 1.—12. 8. 1983
viikonloppukurssit	26.—27. 3., 16.—17. 4., 7.—8. 5., 22.—23. 10., 19.—20. 11. ja 10.—11. 12. 1983
KUNNALLISPOLIITTINEN KOULUTUS	
Kunnallispolitiikan kurssi (ruotsinkielinen, FSA)	11.—15. 4. 1983
Nainen kunnallispolitiikassa (Sos.dem. Naiset)	19.—23. 9. 1983
Sosiaalipolitiikan kurssi kunnallisille luottamushenkilöille	31. 10.—4. 11. 1983
Järjestötyön suunnittelukurssi	28. 11.—2. 12. 1983
JOHTAMISTAIDOLLINEN KOULUTUS	
Johtamistaidon seminaarisarja (1½ vuoden aikana kolme 5 päivän mittaista seminaaria, joiden välillä väliaikatehtävät)	
G II*	18.—22. 4. 1983
G III	14. —18. 11. 1983
TOIMITSIJAKOULUTUS	
Jatkokoulutussarja (2 vuoden aikana kuusi 5 päivän mittaista kurssia ja niiden välillä väliaikatehtävät)	
F III* (henkilökohtainen viestintä ja neuvottelutaito)	9.—13. 5. 1983
E V (Suomen taloudellinen rakenne ja kehitys)	16.—10. 5. 1983
F IV (sosialidemokraattinen ideologia)	7.—11. 11. 1983
E VI (sosialidemokraattinen yhteiskuntapolitiikka)	21.—25. 11. 1983
G I (Oman työn suunnittelu ja ajankäytön tehost.)	12.—16. 12. 1983
Yhteiskuntapolitiikan jatkokurssi	30. 5.—3. 6. 1983
TOIMISTOTYÖNTEKIJÄIN KURSSIT	
Peruskurssi C I*	2.—6. 5. 1983
Jatkokurssi BC II	17.—21. 10. 1983
JÄRJESTÖJEN KURSSIT	
Ammattiliitot järjestävät Työväen Akatemiassa lomakursseja (VTVL) sekä luottamushenkilö- ja järjestötoiminnan kehittämiskursseja (KTV). Näistä kursseista saa tarkempia tietoja liittojen toimistoista.	

*Tunnuksen kirjainosa ilmaisee sarjan eli opiskeluryhmän. Järjestysluku ilmaisee monesko jakso kyseinen seminaari/kurssi on sarjassa.

Sosialidemokraattiset sanomalehdet

	Säästötilaus 12 kk	Määräaikaistilaus 12 kk
Suomen Sosialidemokraatti	286,—	310,—
Eteenpäin	330,—	358,—
Hämeen Kansa	160,—	170,—
Kansan Lehti	238,—	285,—
Pohjanmaan Kansa	185,—	199,—
Pohjois-Karjala	153,—	165,—
Pohjolan Työ	160,—	170,—
Saimaan Sanomat	160,—	170,—
Turun Päivälehti	230,—	240,—
Uusi Aika	160,—	170,—
Valpas	85,—	95,—
Vapaus	85,—	95,—
Vastin	90,—	95,—
Arbetarbladet	140,—	150,—

Käytä lehtisetelisi

Lehtisetelin myöntänyt ammattiliitto	Lehtisetelien arvot vuodelle 1983 tehtävistä tilauksista
Auto- ja Kuljetusalan Työntekijäliitto r.y.	25 % (väh. 40 mk)
Hotelli- ja Ravintolahenkilökunnan Liitto r.y.	45 mk
Ilmailualan Unioni r.y.	50 mk
Kemian Työntekijäin Liitto r.y.	50 mk
Kiinteistötyöntekijäin Liitto r.y.	6—40 mk
Kumi- ja Nahkatyöväen Liitto r.y.	50 mk
Kunnallisten työntekijäin ja viranhaltijain liitto r.y.	50 mk
Lasi- ja Posliinityöväen Liitto r.y.	50 mk
Metallityöväen Liitto r.y.	50 mk
Paperiliitto r.y.	50 mk
Postiliitto r.y.	40 mk
Puutyöväen Liitto r.y.	50 mk
Rakennustyöläisten Liitto r.y.	35 % (väh. 40 mk)
Rautatieläisten Liitto r.y.	45 mk
Suomen Elintarviketyöläisten Liitto r.y.	35 % (väh. 35 mk)
Suomen Kirjatyöntekijäin Liitto r.y.	50 mk
Suomen Merimiesunioni r.y.	50 mk
Suomen Sähköalantyöntekijäin Liitto r.y.	50 mk
Teknisten ja Erikoisammattien Liitto r.y.	50 mk
Tekstiililaitosmiesten Liitto r.y.	50 mk
Tekstiili- ja Vaatetustyöväen Liitto r.y.	50 mk
Tullimiesliitto r.y.	40 mk
Valtion Työntekijäin ja Viranhaltijain Liitto r.y.	50 mk
Veturimiesten Liitto r.y.	50 mk

Kaikki samassa taloudessa asuvien lehtisetelit saa käyttää yhden lehden tilaushinnan maksamiseen.

Hyvät kirjat Tammesta

Vahvaa ja värikästä arkielämää

ALPO RUUTH

Tavallisen suomalainen mies

Ruuth kertoo taas vahvasti ajan hengessä. Pienen taajaman suuri tehdas saneeraa ja saman puhdistusoperaation kynsissä kamppailee myös Ossin oma perhe kun kuvaan astuu toinen nainen.
Ovh. sid. 86,—

"Suuri kertoja" Dagens Nyheter

JORMA OJAHARJU

Maa kallis isien

Valkoinen kaupunki -trilogian komea päätösosa. Uljasvauhtinen ja häijykin kirja, jossa Jomppa hersyvästi kertoo kansalaisten arjesta, herrojen konnuuksista ja paljastaa "Vaasan taudin" juuret. Ovh. sid. 88,—

Valkoinen kaupunki Ovh. sid. 79,—
Paremmassa maailmassa Ovh. sid. 79,—

Nyt puhuu Pekka asiat halki

PEKKA MARTIN

Muistelmia

Kiistelty puoluemies ja urheilujohtaja räväyttää nyt tietonsa julki niin politiikan valtapelistä kuin taisteluista urheiluliikkeittemme sisällä. Mehukkaita henkilökuvia Erik von Frenckellistä Jukka Uunilaan. Valokuvaliite. Ovh. sid. 88,—

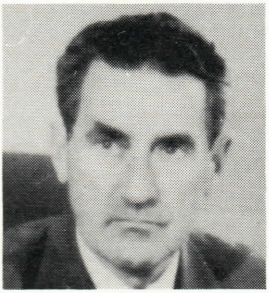

Työväen Kalenteri 1983

PÄIVYRI

Pimennykset vuonna 1983

Vuonna 1983 sattuu maapallolla neljä pimennystä.
I kesäkuun 11. Täydellinen auringonpimennys.
II kesäkuun 25. Osittainen kuunpimennys.
III joulukuun 4. Rengasmainen auringonpimennys.
IV joulukuun 20. Kuun puolivarjopimennys.

Pimennys I (kesäkuun 11.) on täydellinen auringonpimennys. Se näkyy Intian valtamerellä ja Tyynellä merellä. Pimennys ei näy Suomessa.

Pimennys II (kesäkuun 25.) on osittainen kuunpimennys, joka ei näy Suomessa.

Pimennys III (joulukuun 4.) on rengasmainen auringonpimennys. Se näkyy Atlantilla ja Afrikassa, mutta ei Suomessa.

Pimennys IV (joulukuun 20.) on kuun puolivarjopimennys, joka näkyy Suomessa. Kuu alkaa työntyä maan puolivarjoon klo 01.46, on syvimmillään klo 03.49 ja irtoaa puolivarjosta klo 05.52. Puolivarjopimennystä on vaikea lainkaan havaita, koska sen aikana kuun valo vain hiukan heikkenee.

Kalenteri on painettu Amer-yhtymä Oy Weilin+Göösin kirjapainossa Espoossa 1982

1983

TAMMIKUU

1 L Uudenvuodenp.
2 S Uudenv.p. j. s. **52**
Aapeli
3 M Elmo, Elmer
4 T Ruut
5 K Lea, Leea **1**
6 T Harri ◑
7 P Aukusti, August
8 L Loppiainen
Hilppa
9 S 1. lopp. jälk. s.
Veikko, Veli, Veijo
10 M Nyyrikki
11 T Kari, Karri
12 K Toini **2**
13 T Nuutti
14 P Sakari, Saku ●
15 L Solja
16 S 2. lopp. jälk. s.
Ilmari, Ilmo
17 M Antto, Toni
18 T Laura
19 K Heikki, Henrik
20 T Henna, Henni **3**
21 P Aune, Auni
22 L Visa ◐
23 S 3. lopp. j. s. Eini
24 M Senja
25 T Paavo, Pauli
26 K Raino, Raine **4**
27 T Viljo
28 P Kaarlo, Kalle
29 L Valtteri ○
30 S Septuagesimas.
Irja
31 M Alli

HELMIKUU

1 T Riitta
2 K Aamu
3 T Valo **5**
4 P Armi ◑
5 L Runebergin
päivä, Oivi
6 S 1. rukouspäivä
Kynttilänpäivä
Terhi, Teija
7 M Riku, Rikhard
8 T Laina
9 K Raija, Raisa **6**
10 T Elina, Ellen, Elna
11 P Talvikki
12 L Elma, Elmi
13 S Laskiaissunn. ●
Sulo, Sulho
14 M Voitto
15 T Laskiaist., Sipi
16 K Kai **7**
17 T Väinö, Väinämö
18 P Kaino
19 L Eija
20 S 1. paastonaj. s. ◐
Helinä, Heli, Hely
21 M Keijo
22 T Tuuli, Tuulikki
23 K Aslak **8**
24 T Matti, Matias
25 P Tuija, Tuire
26 L Nestori
27 S 2. paastonaj. s. ○
Torsti
28 M Kalevalan päivä
Suomal. kultt. p.
Onni

MAALISKUU

1 T Alpo, Alvi, Alpi
2 K Virva, Virve
3 T Kauko **9**
4 P Ari, Atro, Arsi
5 L Laila, Leila
6 S 3. paastonaj. s. ◑
Tarmo
7 M Tarja, Taru
8 T Vilppu
9 K Auvo **10**
10 T Aura, Auri
11 P Kalervo
12 L Reijo, Reko
13 S 4. paastonaj. s.
Tarvo, Erno
14 M Matilda, Tilda ●
15 T Risto
16 K Ilkka **11**
17 T Kerttu, Kerttuli
18 P Eetu, Edvard
19 L Jooseppi, Juuso
20 S Marianpäivä
Jaakkima, Aki
21 M Pentti kevätp.t.
22 T Vihtori ◐
23 K Akseli **12**
24 T Kaapo, Gabriel
25 P Aija
26 L Immanuel, Manu
27 S Palmusunnuntai
Sauli, Saul
28 M Armas ○
29 T Joonas, Jouni
30 K Usko **13**
31 T Irma, Irmeli

HUHTIKUU

1 P Pitkäperjantai
Pulmu
2 L Pellervo
3 S Pääsiäispäivä
Sampo
4 M 2. pääsiäispäivä
Ukko
5 T Irene, Irina, Iro ◑
6 K Vilho, Ville
7 T Allan, Ahvo **14**
8 P Suoma
9 L Mik. Agricolan p.
Elias, Eelis, Eljas
10 S 1. pääs. j. s. Tero
11 M Verna
12 T Julius, Julia
13 K Tellervo ●
14 T Taito **15**
15 P Tuomi
16 L Jalo
17 S 2. pääs. j. s. Otto
18 M Valto
19 T Pälvi
20 K Lauha ◐
21 T Anssi, Anselmi **16**
22 P Alina
23 L Yrjö, Jyrki, Jyri
24 S 3. pääs. j. s.
Pertti, Albert
25 M Markku, Marko
26 T Terttu **17**
27 K Merja ○
28 T Ilppo, Ilpo, Tuure
29 P Teijo
30 L Mirjami, Mirja

TOUKOKUU

1 S 4. pääs. jälk. s.
Vapunp. työn p.
Vappu, Valpuri
2 M Vuokko, Viivi
3 T Outi
4 K Ruusu **18**
5 T Maini ◑
6 P Ylermi
7 L Kr. t.ast. p. Helmi
8 S 2. rukouspäivä
Rukoussunn.
Äitienp., Heino
9 M Timo
10 T Aino, Aina, Aini
11 K Osmo (●
12 T Snellm. p., Lotta
13 P Kukka, Floora **19**
14 L Tuula (Kaat. mp.
15 S 6. pääs. j. s. Sofia
16 M Ester, Essi
17 T Maila, Maili
18 K Erkki, Eero **20**
19 T Emilia, Milja ◐
20 P Karoliina, Lilja
21 L Hell. v. p. Kosti
22 S Helluntaipäivä
Hemminki
23 M Lyyli, Lyydia
24 T Tuukka, Touko
25 K Urpo **21**
26 T Vilma, Minna ○
27 P Ritva
28 L Alma
29 S Kolmin. p. Oiva
30 M Pasi
31 T Helka, Helga

KESÄKUU

1 K Teemu
2 T Venla **22**
3 P Orvokki ◑
4 L Puol. v. lippujuhla
Toivo
5 S 1. kolm. jälk. s.
Sulevi
6 M Kustaa, Kyösti
7 T Suvi
8 K Salomo,
Salomon
9 T Ensio **23**
10 P Seppo
11 L Impi, Immi ●
12 S 2. kolm. j. s. Esko
13 M Raili, Raila
14 T Kielo
15 K Vieno, Viena **24**
16 T Päivi, Päivikki
17 P Urho ◐
18 L Tapio
19 S 3. kolm. j. s. Siiri
20 M Into
21 T Ahti, Ahto
22 K Paula, Liina kps.
23 T Aatto, Aatu **25**
24 P Johannes,
Juhani, Jussi
25 L Juhannuspäivä ○
Suomen lipun p.
Uuno
26 S 4. kolm. jälk. s.
Jorma, Jarmo
27 M Elvi
28 T Leo **26**
29 K Pietari, Pekka
30 T Päiviö, Päivö

1983

HEINÄKUU

1 P Aaro, Aaron
2 L Maria, Maija
3 S 5. kolm. jälk. s. ◑ Arvo

4 M Ulla, Ulpu
5 T Unto, Untamo
6 K Esa, Esaias **27**
7 T Klaus, Launo
8 P Turo
9 L Ilta
10 S 3. rukouspäivä ● Saima, Saimi

11 M Elli, Eleonoora
12 T Hermanni
13 K Ilari, Lari **28**
14 T Aliisa
15 P Rauni, Rauna
16 L Reino
17 S Kirkastussunn. ◐ Ossi, Ossian

18 M Riikka
19 T Saara, Sari, Salli
20 K Marketta, Maarit
21 T Johanna, Hanna
22 P Leena, Leeni **29**
23 L Oili, Olga Mät. a.
24 S 8. kolm. jälk. s. Kirsti, Kristiina

25 M Jaakko ○
26 T Martta
27 K Heidi. Unikeonp.
28 T Atso **30**
29 P Olavi, Olli, Uolevi
30 L Asta
31 S 9. kolm. jälk. s. Helena

ELOKUU

1 M Maire
2 T Kimmo ◑
3 K Vanamo, Linnea
4 T Veera **31**
5 P Salme, Sanelma
6 L Toimi
7 S 10. kolm. jälk. s. Lahja

8 M Sylvi, Sylvia ●
9 T Erja, Eira
10 K Lauri, Lassi
11 T Susanna, Sanna
12 P Klaara **32**
13 L Keimo
14 S 11. kolm. jälk. s. Onerva

15 M Marjatta ◐
16 T Aulis
17 K Verneri **33**
18 T Leevi
19 P Mauno, Maunu
20 L Samuli, Sami
21 S 12. kolm. jälk. s. Soini, Veini

22 M Iivari, Iivo
23 T Varma, Signe ○
24 K Perttu Mät. l.)
25 T Loviisa **34**
26 P Ilma, Ilmi
27 L Vilja, Rauli
28 S 13. kolm. jälk. s. Tauno

29 M Iines, Iina, Inari
30 T Eemil, Eemeli
31 K Arvi ◑

SYYSKUU

1 T Pirkka **35**
2 P Sinikka, Sini
3 L Soili, Soile, Soila
4 S 14. kolm. jälk. s. Ansa

5 M Mainio
6 T Asko
7 K Arho, Arhippa ●
8 T Taimi **36**
9 P Isto
10 L Kalevi, Kaleva
11 S 15. kolm. jälk. s. Santeri, Ale

12 M Valma
13 T Orvo
14 K Iida ◐
15 T Sirpa **37**
16 P Hellevi, Hillevi
17 L Aili, Aila
18 S 16. kolm. jälk. s. Tyyne, Tyyni

19 M Reija
20 T Varpu
21 K Mervi **38**
22 T Mauri ○
23 P Mielikki syysp.t.
24 L Auno
25 S 17. kolm. jälk. s. Kullervo

26 M Kuisma
27 T Vesa
28 K Arja **39**
29 T Mikko, Mika ◑
30 P Sorja

LOKAKUU

1 L Rauno
2 S Mikkelinpäivä Valio

3 M Raimo
4 T Saila, Saija
5 K Inkeri, Inka **40**
6 T Roine ●
7 P Pirkko, Pirjo
8 L Hilja
9 S 4. rukouspäivä Ilona

10 M A. Kiven p., Aleksi
11 T Otso, Ohto
12 K Aarre, Aarto **41**
13 T Taina, Tanja ◐
14 P Elsa, Else, Elsi
15 L Helvi, Heta
16 S 20. kolm. jälk. s. Sirkka, Sirkku

17 M Saini
18 T Satu, Säde
19 K Uljas **42**
20 T Kauno
21 P Ursula ○
22 L Anitta, Anja
23 S 21. kolm. j. s. Severi

24 M YK:n p., Asmo
25 T Sointu **43**
26 K Amanda, Niina
27 T Helli, Helle, Hellä
28 P Simo
29 L Urmas ◑
30 S 22. kolm. j. s. Eila

31 M Artturi, Arto

MARRASKUU

1 T Lyly
2 K Topi, Topias
3 T Terho **44**
4 P Hertta
5 L Pyhäinpäivä ● Reima
6 S 23. kolm. jälk. s. Svenska dagen (ruotsal. päivä) Kustaa Aadolf

7 M Taisto
8 T Aatos
9 K Teuvo **45**
10 T Martti
11 P Panu
12 L Virpi ◐
13 S Kirkkov. läh. v. s. Isänpäivä, Ano

14 M Iiris
15 T Vaula
16 K Aarne, Aarno **46**
17 T Eino, Einari
18 P Jousia
19 L Liisa, Elisabet
20 S Tuomiosunn. ○ Jalmari

21 M Hilma
22 T Silja, Selja
23 K Klemetti **47**
24 T Lempi, Sivi
25 P Katariina, Kaarina, Kaija
26 L Sisko
27 S 1. adv.s. Hilkka ◑

28 M Heini
29 T Aimo **48**
30 K Antti, Antero

JOULUKUU

1 T Oskari
2 P Anelma, Unelma
3 L Vellamo
4 S 2. adv.s. Airi ●

5 M Selma
6 T Itsenäisyyspäivä Niilo, Niko
7 K Sampsa **49**
8 T Kyllikki, Kylli
9 P Anna, Anne
10 L Ismo
11 S 3. adventtisunn. Taneli, Daniel

12 M Tuovi ◐
13 T Seija
14 K Jouko **50**
15 T Heimo
16 P Auli, Aulikki
17 L Raakel
18 S 4. adventtisunn. Aapo, Aappo

19 M Iisakki, Iikka, Iiro
20 T Kerkko ○
21 K Tuomas, Tuomo
22 T Raafael talvip.s.
23 P Senni **51**
24 L Aatami, Eeva
25 S Joulupäivä

26 M 2. joulup. eli ◑ Tapaninpäivä
27 T Hannes, Hannu
28 K Piia. Viatt. l. p.
29 T Rauha **52**
30 P Taavi, Daavid
31 L Sylvester, Silvo

H gin yliop. erioik.

WEILIN + GÖÖS

27/12 MA	28/12 TI	29/12 KE	30/12 TO	31/12 PE	1/1 LA	
						JOULUKUU VIIKKO 52 1982—1983
					⊙ 9.24–15.23	
					2/1 SU	
⊙ 9.25–15.17	⊙ 9.25–15.18	⊙ 9.25–15.19	⊙ 9.25–15.21	⊙ 9.25–15.22	⊙ 9.24–15.25	
3/1 MA	**4/1 TI**	**5/1 KE**	**6/1 TO**	**7/1 PE**	**8/1 LA**	
						TAMMIKUU VIIKKO 1 1983
					⊙ 9.19–15.35	
					9/1 SU	
⊙ 9.23–15.26	⊙ 9.22–15.28	⊙ 9.22–15.29	⊙ 9.21–15.31	⊙ 9.20–15.33	⊙ 9.18–15.37	

10/1 MA	11/1 TI	12/1 KE	13/1 TO	14/1 PE	15/1 LA	TAMMIKUU VIIKKO 2 1983
					⊙ 9.10–15.50	
					16/1 SU	
⊙ 9.17–15.39	⊙ 9.16–15.41	⊙ 9.14–15.43	⊙ 9.13–15.45	⊙ 9.11–15.47	⊙ 9.08–15.52	

17/1 MA	18/1 TI	19/1 KE	20/1 TO	21/1 PE	22/1 LA	TAMMIKUU VIIKKO 3 1983
					⊙ 8.58–16.06	
					23/1 SU	
⊙ 9.07–15.54	⊙ 9.05–15.56	⊙ 9.03–15.59	⊙ 9.02–16.01	⊙ 9.00–16.04	⊙ 8.56–16.09	

24/1 MA	25/1 TI	26/1 KE	27/1 TO	28/1 PE	29/1 LA	
						TAMMIKUU VIIKKO 4 1983
					⊙ 8.43–16.24	
					30/1 SU	
⊙ 8.54–16.11	⊙ 8.52–16.14	⊙ 8.50–16.16	⊙ 8.48–16.19	⊙ 8.45–16.22	⊙ 8.41–16.27	
31/1 MA	**1/2 TI**	**2/2 KE**	**3/2 TO**	**4/2 PE**	**5/2 LA**	
						TAMMIKUU VIIKKO 5 1983
					⊙ 8.27–16.43	
					6/2 SU	
⊙ 8.39–16.29	⊙ 8.36–16.32	⊙ 8.34–16.35	⊙ 8.32–16.37	⊙ 8.29–16.40	⊙ 8.24–16.45	

7/2 MA	8/2 TI	9/2 KE	10/2 TO	11/2 PE	12/2 LA	HELMIKUU VIIKKO 6 1983
					⊙ 8.09–17.01	
					13/2 SU	
⊙ 8.22–16.48	⊙ 8.19–16.51	⊙ 8.17–16.53	⊙ 8.14–16.56	⊙ 8.11–16.59	⊙ 8.06–17.04	

14/2 MA	15/2 TI	16/2 KE	17/2 TO	18/2 PE	19/2 LA	HELMIKUU VIIKKO 7 1983
					⊙ 7.50–17.20	
					20/2 SU	
⊙ 8.03–17.07	⊙ 8.01–17.09	⊙ 7.58–17.12	⊙ 7.55–17.14	⊙ 7.52–17.17	⊙ 7.47–17.22	

21/2 MA	22/2 TI	23/2 KE	24/2 TO	25/2 PE	26/2 LA	
						HELMIKUU 1983 VIIKKO 8
					⊙ 7.30–17.38	
					27/2 SU	
⊙ 7.44–17.25	⊙ 7.41–17.28	⊙ 7.38–17.30	⊙ 7.35–17.33	⊙ 7.33–17.35	⊙ 7.27–17.41	
28/2 MA	**1/3 TI**	**2/3 KE**	**3/3 TO**	**4/3 PE**	**5/3 LA**	
						HELMIKUU 1983 VIIKKO 9
					⊙ 7.09–17.56	
					6/3 SU	
⊙ 7.24–17.43	⊙ 7.21–17.46	⊙ 7.18–17.48	⊙ 7.15–17.51	⊙ 7.12–17.53	⊙ 7.06–17.58	

7/3 MA	8/3 TI	9/3 KE	10/3 TO	11/3 PE	12/3 LA	
						MAALISKUU VIIKKO 10 1983
					⊙ 6.48–18.13	
					13/3 SU	
⊙ 7.03–18.01	⊙ 7.00–18.03	⊙ 6.57–18.06	⊙ 6.54–18.08	⊙ 6.51–18.11	⊙ 6.45–18.16	
14/3 MA	**15/3 TI**	**16/3 KE**	**17/3 TO**	**18/3 PE**	**19/3 LA**	
						MAALISKUU VIIKKO 11 1983
					⊙ 6.27–18.31	
					20/3 SU	
⊙ 6.42–18.18	⊙ 6.39–18.21	⊙ 6.36–18.23	⊙ 6.33–18.26	⊙ 6.30–18.28	⊙ 6.24–18.33	

21/3 MA	22/3 TI	23/3 KE	24/3 TO	25/3 PE	26/3 LA	MAALISKUU VIIKKO 12 1983
					☉ 6.06–18.48	
					27/3 SU	
☉ 6.21–18.36	☉ 6.18–18.38	☉ 6.15–18.41	☉ 6.12–18.43	☉ 6.09–18.46	☉ 6.03–18.50	

28/3 MA	29/3 TI	30/3 KE	31/3 TO	1/4 PE	2/4 LA	MAALISKUU VIIKKO 13 1983
					☉ 5.44–19.05	
					3/4 SU	
☉ 5.59–18.53	☉ 5.56–18.55	☉ 5.53–18.58	☉ 5.50–19.00	☉ 5.47–19.03	☉ 5.41–19.08	

4/4 MA	5/4 TI	6/4 KE	7/4 TO	8/4 PE	9/4 LA	
						HUHTIKUU
						VIIKKO 14
						1983
					☉ 5.23–19.22	
					10/4 SU	
☉ 5.38–19.10	☉ 5.35–19.13	☉ 5.32–19.15	☉ 5.29–19.18	☉ 5.26–19.20	☉ 5.20–19.25	
11/4 MA	**12/4 TI**	**13/4 KE**	**14/4 TO**	**15/4 PE**	**16/4 LA**	
						HUHTIKUU
						VIIKKO 15
						1983
					☉ 5.02–19.40	
					17/4 SU	
☉ 5.17–19.27	☉ 5.14–19.30	☉ 5.11–19.32	☉ 5.08–19.35	☉ 5.05–19.37	☉ 4.59–19.42	

18/4 MA	19/4 TI	20/4 KE	21/4 TO	22/4 PE	23/4 LA	
						HUHTIKUU
						VIIKKO 16
					☉ 4.42–19.57	
					24/4 SU	
☉ 4.56–19.45	☉ 4.53–19.47	☉ 4.50–19.50	☉ 4.47–19.52	☉ 4.45–19.55	☉ 4.39–20.00	1983
25/4 MA	**26/4 TI**	**27/4 KE**	**28/4 TO**	**29/4 PE**	**30/4 LA**	
						HUHTIKUU
						VIIKKO 17
					☉ 4.22–20.15	
					1/5 SU	
☉ 4.36–20.02	☉ 4.33–20.05	☉ 4.30–20.07	☉ 4.27–20.10	☉ 4.25–20.12	☉ 4.19–20.17	1983

2/5 MA	3/5 TI	4/5 KE	5/5 TO	6/5 PE	7/5 LA	TOUKOKUU VIIKKO 18 1983
					⊙ 4.03–20.32	
					8/5 SU	
⊙ 4.16–20.20	⊙ 4.14–20.22	⊙ 4.11–20.25	⊙ 4.08–20.27	⊙ 4.06–20.30	⊙ 4.00–20.35	

9/5 MA	10/5 TI	11/5 KE	12/5 TO	13/5 PE	14/5 LA	TOUKOKUU VIIKKO 19 1983
					⊙ 3.45–20.49	
					15/5 SU	
⊙ 3.58–20.37	⊙ 3.55–20.40	⊙ 3.53–20.42	⊙ 3.50–20.45	⊙ 3.48–20.47	⊙ 3.43–20.52	

16/5 MA	17/5 TI	18/5 KE	19/5 TO	20/5 PE	21/5 LA	
						TOUKOKUU
						VIIKKO 20
						1983
					⊙ 3.29–21.06	
					22/5 SU	
⊙ 3.40–20.54	⊙ 3.38–20.57	⊙ 3.36–20.59	⊙ 3.34–21.01	⊙ 3.31–21.04	⊙ 3.27–21.08	

23/5 MA	24/5 TI	25/5 KE	26/5 TO	27/5 PE	28/5 LA	
						TOUKOKUU
						VIIKKO 21
						1983
					⊙ 3.15–21.21	
					29/5 SU	
⊙ 3.25–21.10	⊙ 3.23–21.12	⊙ 3.21–21.15	⊙ 3.19–21.17	⊙ 3.17–21.19	⊙ 3.14–21.23	

30/5 MA	31/5 TI	1/6 KE	2/6 TO	3/6 PE	4/6 LA	
						TOUKOKUU
						VIIKKO 22
						1983
					⊙ 3.04–21.34	
					5/6 SU	
⊙ 3.12–21.25	⊙ 3.10–21.27	⊙ 3.09–21.28	⊙ 3.07–21.30	⊙ 3.06–21.32	⊙ 3.03–21.35	
6/6 MA	**7/6 TI**	**8/6 KE**	**9/6 TO**	**10/6 PE**	**11/6 LA**	
						KESÄKUU
						VIIKKO 23
						1983
					⊙ 2.57–21.43	
					12/6 SU	
⊙ 3.02–21.37	⊙ 3.01–21.38	⊙ 3.00–21.39	⊙ 2.59–21.41	⊙ 2.58–21.42	⊙ 2.56–21.44	

13/6 MA	14/6 TI	15/6 KE	16/6 TO	17/6 PE	18/6 LA	
						KESÄKUU VIIKKO 24 1983
					⊙ 2.54–21.49	
					19/6 SU	
⊙ 2.56–21.45	⊙ 2.55–21.46	⊙ 2.54–21.47	⊙ 2.54–21.48	⊙ 2.54–21.48	⊙ 2.54–21.49	
20/6 MA	**21/6 TI**	**22/6 KE**	**23/6 TO**	**24/6 PE**	**25/6 LA**	
						KESÄKUU VIIKKO 25 1983
					⊙ 2.55–21.50	
					26/6 SU	
⊙ 2.54–21.50	⊙ 2.54–21.50	⊙ 2.54–21.50	⊙ 2.54–21.50	⊙ 2.54–21.50	⊙ 2.55–21.50	

27/6 MA	28/6 TI	29/6 KE	30/6 TO	1/7 PE	2/7 LA	
						KESÄKUU 1983 VIIKKO 26
					⊙ 3.00–21.47	
					3/7 SU	
⊙ 2.56–21.50	⊙ 2.57–21.49	⊙ 2.58–21.49	⊙ 2.58–21.48	⊙ 2.59–21.48	⊙ 3.02–21.46	
4/7 MA	**5/7 TI**	**6/7 KE**	**7/7 TO**	**8/7 PE**	**9/7 LA**	
						HEINÄKUU 1983 VIIKKO 27
					⊙ 3.10–21.39	
					10/7 SU	
⊙ 3.03–21.45	⊙ 3.04–21.44	⊙ 3.05–21.43	⊙ 3.07–21.42	⊙ 3.08–21.41	⊙ 3.12–21.38	

11/7 MA	12/7 TI	13/7 KE	14/7 TO	15/7 PE	16/7 LA	
					⊙ 3.22–21.28	HEINÄKUU VIIKKO 28 1983
					17/7 SU	
⊙ 3.13–21.37	⊙ 3.15–21.35	⊙ 3.17–21.34	⊙ 3.19–21.32	⊙ 3.21–21.30	⊙ 3.24–21.27	
18/7 MA	**19/7 TI**	**20/7 KE**	**21/7 TO**	**22/7 PE**	**23/7 LA**	
					⊙ 3.37–21.15	HEINÄKUU VIIKKO 29 1983
					24/7 SU	
⊙ 3.26–21.25	⊙ 3.29–21.23	⊙ 3.31–21.21	⊙ 3.33–21.19	⊙ 3.35–21.17	⊙ 3.39–21.12	

25/7 MA	26/7 TI	27/7 KE	28/7 TO	29/7 PE	30/7 LA	
						HEINÄKUU VIIKKO 30 1983
					⊙ 3.53–20.58	
					31/7 SU	
⊙ 3.42–21.10	⊙ 3.44–21.08	⊙ 3.46–21.06	⊙ 3.48–21.03	⊙ 3.51–21.01	⊙ 3.55–20.56	

1/8 MA	2/8 TI	3/8 KE	4/8 TO	5/8 PE	6/8 LA	
						ELOKUU VIIKKO 31 1983
					⊙ 4.10–20.41	
					7/8 SU	
⊙ 3.58–20.54	⊙ 4.00–20.51	⊙ 4.03–20.48	⊙ 4.05–20.46	⊙ 4.07–20.43	⊙ 4.12–20.38	

8/8 MA	9/8 TI	10/8 KE	11/8 TO	12/8 PE	13/8 LA	
						ELOKUU VIIKKO 32 1983
					☉ 4.27–20.22	
					14/8 SU	
☉ 4.15–20.35	☉ 4.17–20.33	☉ 4.19–20.30	☉ 4.22–20.27	☉ 4.24–20.25	☉ 4.29–20.19	

15/8 MA	16/8 TI	17/8 KE	18/8 TO	19/8 PE	20/8 LA	
						ELOKUU VIIKKO 33 1983
					☉ 4.44–20.02	
					21/8 SU	
☉ 4.32–20.16	☉ 4.34–20.13	☉ 4.36–20.10	☉ 4.39–20.08	☉ 4.41–20.05	☉ 4.46–19.59	

22/8 MA	23/8 TI	24/8 KE	25/8 TO	26/8 PE	27/8 LA	
						ELOKUU VIIKKO 34 1983
					☉ 5.01–19.41	
					28/8 SU	
☉ 4.49–19.56	☉ 4.51–19.53	☉ 4.53–19.50	☉ 4.56–19.47	☉ 4.58–19.44	☉ 5.03–19.38	

29/8 MA	30/8 TI	31/8 KE	1/9 TO	2/9 PE	3/9 LA	
						ELOKUU VIIKKO 35 1983
					☉ 5.17–19.20	
					4/9 SU	
☉ 5.06–19.35	☉ 5.08–19.32	☉ 5.10–19.29	☉ 5.13–19.26	☉ 5.15–19.23	☉ 5.20–19.17	

5/9 MA	6/9 TI	7/9 KE	8/9 TO	9/9 PE	10/9 LA	
						SYYSKUU VIIKKO 36 1983
					⊙ 5.34–18.59	
					11/9 SU	
⊙ 5.22–19.14	⊙ 5.25–19.11	⊙ 5.27–19.08	⊙ 5.29–19.05	⊙ 5.32–19.02	⊙ 5.36–18.56	

12/9 MA	13/9 TI	14/9 KE	15/9 TO	16/9 PE	17/9 LA	
						SYYSKUU VIIKKO 37 1983
					⊙ 5.51–18.38	
					18/9 SU	
⊙ 5.39–18.53	⊙ 5.41–18.50	⊙ 5.44–18.47	⊙ 5.46–18.44	⊙ 5.48–18.41	⊙ 5.53–18.35	

19/9 MA	20/9 TI	21/9 KE	22/9 TO	23/9 PE	24/9 LA	
						SYYSKUU VIIKKO 38 1983
					⊙ 6.07–18.16	
					25/9 SU	
⊙ 5.55–18.32	⊙ 5.58–18.28	⊙ 6.00–18.25	⊙ 6.02–18.22	⊙ 6.05–18.19	⊙ 6.10–18.13	

26/9 MA	27/9 TI	28/9 KE	29/9 TO	30/9 PE	1/10 LA	
						SYYSKUU VIIKKO 39 1983
					⊙ 6.24–17.55	
					2/10 SU	
⊙ 6.12–18.10	⊙ 6.14–18.07	⊙ 6.17–18.04	⊙ 6.19–18.01	⊙ 6.22–17.58	⊙ 6.26–17.52	

3/10 MA	4/10 TI	5/10 KE	6/10 TO	7/10 PE	8/10 LA	
						LOKAKUU VIIKKO 40 1983
					☉ 6.41–17.34	
					9/10 SU	
☉ 6.29–17.49	☉ 6.31–17.46	☉ 6.34–17.43	☉ 6.36–17.40	☉ 6.38–17.37	☉ 6.43–17.31	
10/10 MA	**11/10 TI**	**12/10 KE**	**13/10 TO**	**14/10 PE**	**15/10 LA**	
						LOKAKUU VIIKKO 41 1983
					☉ 6.58–17.13	
					16/10 SU	
☉ 6.46–17.28	☉ 6.48–17.25	☉ 6.51–17.22	☉ 6.53–17.19	☉ 6.56–17.16	☉ 7.00–17.10	

17/10 MA	18/10 TI	19/10 KE	20/10 TO	21/10 PE	22/10 LA	
						LOKAKUU VIIKKO 42 1983
					⊙ 7.16–16.53	
					23/10 SU	
⊙ 7.03–17.07	⊙ 7.05–17.04	⊙ 7.08–17.01	⊙ 7.11–16.59	⊙ 7.13–16.56	⊙ 7.18–16.50	
24/10 MA	**25/10 TI**	**26/10 KE**	**27/10 TO**	**28/10 PE**	**29/10 LA**	
						LOKAKUU VIIKKO 43 1983
					⊙ 7.33–16.34	
					30/10 SU	
⊙ 7.21–16.47	⊙ 7.23–16.45	⊙ 7.26–16.42	⊙ 7.28–16.39	⊙ 7.31–16.36	⊙ 7.36–16.31	

31/10 MA	1/11 TI	2/11 KE	3/11 TO	4/11 PE	5/11 LA	
						LOKAKUU VIIKKO 44 1983
					☉ 7.52–16.15	
					6/11 SU	
☉ 7.39–16.28	☉ 7.41–16.26	☉ 7.44–16.23	☉ 7.46–16.20	☉ 7.49–16.18	☉ 7.54–16.13	
7/11 MA	**8/11 TI**	**9/11 KE**	**10/11 TO**	**11/11 PE**	**12/11 LA**	
						MARRASKUU VIIKKO 45 1983
					☉ 8.10–15.58	
					13/11 SU	
☉ 7.57–16.10	☉ 7.59–16.08	☉ 8.02–16.05	☉ 8.04–16.03	☉ 8.07–16.01	☉ 8.12–15.56	

14/11 MA	15/11 TI	16/11 KE	17/11 TO	18/11 PE	19/11 LA	
						MARRASKUU VIIKKO 46 1983
					⊙ 8.27–15.43	
					20/11 SU	
⊙ 8.15–15.54	⊙ 8.17–15.51	⊙ 8.20–15.49	⊙ 8.22–15.47	⊙ 8.25–15.45	⊙ 8.30–15.41	

21/11 MA	22/11 TI	23/11 KE	24/11 TO	25/11 PE	26/11 LA	
						MARRASKUU VIIKKO 47 1983
					⊙ 8.44–15.30	
					27/11 SU	
⊙ 8.32–15.39	⊙ 8.35–15.37	⊙ 8.37–15.35	⊙ 8.39–15.33	⊙ 8.42–15.32	⊙ 8.46–15.28	

28/11 MA	29/11 TI	30/11 KE	1/12 TO	2/12 PE	3/12 LA	
						MARRASKUU VIIKKO 48 1983
					☉ 8.59–15.20	
					4/12 SU	
☉ 8.49–15.27	☉ 8.51–15.25	☉ 8.53–15.24	☉ 8.55–15.23	☉ 8.57–15.21	☉ 9.01–15.19	
5/12 MA	**6/12 TI**	**7/12 KE**	**8/12 TO**	**9/12 PE**	**10/12 LA**	
						JOULUKUU VIIKKO 49 1983
					☉ 9.11–15.14	
					11/12 SU	
☉ 9.03–15.18	☉ 9.05–15.17	☉ 9.06–15.16	☉ 9.08–15.15	☉ 9.10–15.15	☉ 9.13–15.13	

12/12 MA	13/12 TI	14/12 KE	15/12 TO	16/12 PE	17/12 LA	
						JOULUKUU VIIKKO 50 1983
					⊙ 9.20–15.12	
					18/12 SU	
⊙ 9.14–15.13	⊙ 9.16–15.12	⊙ 9.17–15.12	⊙ 9.18–15.12	⊙ 9.19–15.12	⊙ 9.21–15.12	

19/12 MA	20/12 TI	21/12 KE	22/12 TO	23/12 PE	24/12 LA	
						JOULUKUU VIIKKO 51 1983
					⊙ 9.25–15.14	
					25/12 SU	
⊙ 9.22–15.12	⊙ 9.23–15.12	⊙ 9.23–15.13	⊙ 9.24–15.13	⊙ 9.24–15.14	⊙ 9.25–15.15	

26/12 MA	27/12 TI	28/12 KE	29/12 TO	30/12 PE	31/12 LA	
						JOULUKUU VIIKKO 52 1983—1984
					⊙ 9.25–15.22	
					1/1 SU	
⊙ 9.25–15.16	⊙ 9.25–15.17	⊙ 9.25–15.18	⊙ 9.25–15.19	⊙ 9.25–15.20	⊙ 9.24–15.23	
2/1 MA	**3/1 TI**	**4/1 KE**	**5/1 TO**	**6/1 PE**	**7/1 LA**	
						TAMMIKUU VIIKKO 1 1984
					⊙ 9.20–15.33	
					8/1 SU	
⊙ 9.24–15.24	⊙ 9.23–15.26	⊙ 9.23–15.27	⊙ 9.22–15.29	⊙ 9.21–15.31	⊙ 9.19–15.34	

NIMIPÄIVÄLUETTELO

Tähdellä * merkityt nimet siirtyvät karkausvuonna seuraavaan päivään

Naisten nimet

Aamu 2/2
Aija 25/3
Aila 17/9
Aili 17/9
Aina 10/5
Aini 10/5
Ainikki 10/5
Aino 10/5
Aira 4/12
Airi 4/12
Aliisa 14/7
Alina 22/4
Alli 31/1
Alma 28/5
Amalia 19/5
Amanda 26/10
Anelma 2/12
Anita 22/10
Anitta 22/10
Anja 22/10
Anna 9/12
Anne 9/12
Anneli 9/12
Anni 9/12
Annikki 9/12
Annukka 9/12
Ansa 4/9
Anu 9/12
Arja 28/9
Armi 4/2
Asta 30/7
Auli 16/12
Aulikki 16/12
Aune 21/1
Auni 21/1
Aura 10/3
Auri 10/3

Birgitta 7/10

Eeva 24/12
Eevi 24/12
Eija 19/2
Eila 30/10
Eine 23/1
Eini 23/1
Eira 9/8
Eleonoora 11/7
Eliisa 19/11
Elina 10/2
Elisabet 19/11
Ella 10/2
Ellen 10/2
Elli 11/7
Elma 12/2
Elmi 12/2
Elna 10/2
Elsa 14/10
Else 14/10
Elsi 14/10
Elvi 27/6
Emilia 19/5
Emma 19/5
Enni 23/1
Erja 9/8
Essi 16/5
Ester 16/5
Eveliina 24/12

Floora 13/5

Hanna 21/7
Hannele 21/7
Heidi 27/7
Heini 28/11
Helena 31/7
Helga 31/5
Heli 20/2
Helinä 20/2

Heljä 20/2
Helka 31/5
Helle 27/10
Hellevi 16/9
Helli 27/10
Hellin 27/10
Hellä 27/10
Helmi 7/5
Helvi 15/10
Hely 20/2
Henna 20/1
Henni 20/1
Hertta 4/11
Heta 15/10
Hilja 8/10
Hilkka 27/11
Hille 16/9
Hillevi 16/9
Hilma 21/11
Hilppa 8/1

Iida 14/9
Iina 29/8
Iines 29/8
Iiris 14/11
Ilma 26/8
Ilmatar 26/8
Ilmi 26/8
Ilona 9/10
Ilta 9/7
Immi 11/6
Impi 11/6
Inari 29/8
Inka 5/10
Inkeri 5/10
Irene 5/4
Irina 5/4
Irja 30/1
Irma 31/3

Irmeli 31/3
Iro 5/4

Jaana 15/8
Jenni 21/7
Johanna 21/7
Julia 12/4

Kaarina 25/11
Kaija 25/11
Kaino 18/2
Kaisa 25/11
Karoliina 20/5
Kastehelmi 7/5
Katariina 25/11
Kati 25/11
Katja 25/11
Katri 25/11
Kerttu 17/3
Kerttuli 17/3
Kielo 14/6
Kirsi 24/7
Kirsti 24/7
Klaara 12/8
Kristiina 24/7
Kukka 13/5
Kukka-Maaria 2/7
Kylli 8/12
Kyllikki 8/12

Lahja 7/8
Laila 5/3
Laina 8/2
Lauha 20/4
Laura 18/1
Lea 5/1
Leea 5/1

Leena 22/7
Leeni 22/7
Leila 5/3
Lemmikki 24/11
Lempi 24/11
Lenita 22/7
Liina 22/6
Liisa 19/11
Liisi 19/11
Lilja 20/5
Lilli 20/5
Linnea 3/8
Lotta 12/5
Loviisa 25/8
Lyydia 23/5
Lyyli 23/5

Maaret 20/7
Maaria 2/7
Maarit 20/7
Maija 2/7
Maikki 2/7
Maila 17/5
Maili 17/5
Mailis 17/5
Maini 5/5
Maire 1/8
Manta 26/10
Margareeta 20/7
Mari 2/7
Maria 2/7
Marika 2/7
Maritta 15/8
Marja 15/8
Marjaana 15/8
Marjatta 15/8
Marjo 15/8
Marjut 15/8
Marketta 20/7

Martta 26/7
Mataleena 22/7
Matilda 14/3
Meeri 2/7
Merja 27/4
Mervi 21/9
Mielikki 23/9
Miia 2/7
Milja 19/5
Milla 19/5
Mimmi 26/5
Minna 26/5
Mirja 30/4
Mirjami 30/4
Mirkka 30/4
Mirva 30/4

Niina 26/10
Noora 11/7

Oili 23/7
Oivi 5/2
Olga 23/7
Onerva 14/8
Orvokki 3/6
Outi 3/5

Paula 22/6
Pauliina 22/6
Piia 28/12
Piritta 7/10
Pirjo 7/10
Pirkko 7/10
Pulmu 1/4
Päivi 16/6
Päivikki 16/6
Päivä 16/6
Pälvi 19/4

Raakel 17/12
Raija 9/2
Raila 13/6
Raili 13/6
Raisa 9/2
Rauha 29/12
Rauna 15/7
Rauni 15/7
Reeta 20/7
Reija 19/9
Riikka 18/7
Riina 25/11
Riitta 1/2
Ritva 27/5
Roine 6/10
Ruusu 4/5
Ruut 4/1

Saara 19/7
Saija 4/10
Saila 4/10
Saima 10/7
Saimi 10/7
Saini 17/10
Salla 19/7
Salli 19/7
Salme 5/8
Sanelma 5/8
Sanna 11/8
Sanni 11/8
Sari 19/7
Satu 18/10
Seija 13/12
Selja 22/11
Selma 5/12
Senja 24/1
Senni 23/12
Signe 23/8
Siiri 19/6

Silja 22/11
Silva 8/8
Sini 2/9
Sinikka 2/9
Sirkka 16/10
Sirkku 16/10
Sirpa 15/9
Sisko 26/11
Sivi 24/11
Sofia 15/5
Sohvi 15/5
Soila 3/9
Soile 3/9
Soili 3/9
Sointu 25/10
Solja 15/1
Sonja 15/5
Sorja 30/9
Suoma 8/4
Suometar 8/4
Susanna 11/8
Suvi 7/6
Sylvi 8/8
Sylvia 8/8
Säde 18/10

Taija 13/10
Taimi 8/9
Taina 13/10
Talvikki 11/2
Tanja 13/10
Tarja 7/3
Taru 7/3
Tea 6/2
Teija 6/2
Tellervo 13/4
Terhi 6/2
Terhikki 6/2
Terttu 26/4

Tiina 24/7
Tilda 14/3
Toini 12/1
*Tuija 25/2
*Tuire 25/2
Tuomi 15/4
Tuovi 12/12
Tuula 14/5
Tuuli 22/2
Tuulia 22/2
Tuulikki 22/2
Tyyne 18/9
Tyyni 18/9

Ulla 4/7
Ulpu 4/7
Unelma 2/12
Ursula 21/10

Valma 12/9
Valpuri 1/5
Vanamo 3/8
Vappu 1/5
Varma 23/8
Varpu 20/9
Vaula 15/11
Veera 4/8
Vellamo 3/12
Venla 2/6
Verna 11/4
Viena 15/6
Vieno 15/6
Viivi 2/5
Vilhelmiina 26/5
Vilja 27/8
Vilma 26/5
Virpi 12/11
Virva 2/3
Virve 2/3
Vuokko 2/5

Miesten nimet

Aadolf 23/6
Aapeli 2/1
Aapo 18/12
Aappo 18/12
Aarne 16/11
Aarni 16/11
Aarno 16/11
Aaro 1/7
Aaron 1/7
Aarre 12/10
Aarto 12/10
Aatami 24/12
Aatos 8/11
Aatto 23/6
Aatu 23/6
Ahti 21/6
Ahto 21/6
Ahvo 7/4
Aimo 29/11
Aki 20/3
Akseli 23/3
Aku 7/1
Albert 24/4
Ale 11/9
Aleksanteri 11/9
Aleksi 10/10
Aleksis 10/10
Ali 11/9
Allan 7/4
Alpi 1/3
Alpo 1/3
Altti 24/4
Alvi 1/3
Ano 13/11
Anselmi 21/4
Anssi 21/4
Antero 30/11
Anton 17/1
Antti 30/11
Antto 17/1
Anttoni 17/1

Arhippa 7/9
Arho 7/9
Ari 4/3
Armas 28/3
Arsi 4/3
Arto 31/10
Arttu 31/10
Artturi 31/10
Arvi 31/8
Arvo 3/7
Asko 6/9
Aslak 23/2
Asmo 24/10
Atro 4/3
Atso 28/7
Atte 30/11
August 7/1
Aukusti 7/1
Aulis 16/8
Auno 24/9
Auvo 9/3

Daavid 30/12
Daniel 11/12

Edvard 18/3
Eelis 9/4
Eemeli 30/8
Eemil 30/8
Eerikki 18/5
Eero 18/5
Eetu 18/3
Einari 17/11
Eino 17/11
Elias 9/4
Eljas 9/4
Elmer 3/1
Elmo 3/1
Ensio 9/6

Erkki 18/5
Ernesti 13/3
Erno 13/3
Esa 6/7
Esaias 6/7
Esko 12/6

Gabriel 24/3

Hannes 27/12
Hannu 27/12
Harri 6/1
Heikki 19/1
Heimo 15/12
Heino 8/5
Hemminki 22/5
Hemmo 22/5
Henri 19/1
Henrik 19/1
Henrikki 19/1
Herkko 12/7
Herman 12/7
Hermanni 12/7

Iikka 19/12
Iiro 19/12
Iisakki 19/12
Iivari 22/8
Iivo 22/8
Ilari 13/7
Ilkka 16/3
Ilmari 16/1
Ilmo 16/1
Ilpo 28/4
Ilppo 28/4
Immanuel 26/3
Immo 26/3
Into 20/6
Isko 19/12
Ismo 10/12
Isto 9/9

Jaakkima 20/3
Jaakko 25/7
Jaakob 25/7
Jaakoppi 25/7
Jalmari 20/11
Jalo 16/4
Jani 24/6
Janne 24/6
Jari 20/11
Jarkko 26/6
Jarmo 26/6
Jarno 26/6
Jere 26/6
Jeremias 26/6
Johannes 24/6
Joonas 29/3
Jooseppi 19/3
Jorma 26/6
Jouko 14/12
Jouni 29/3
Jousia 18/11
Juha 24/6
Juhana 24/6
Juhani 24/6
Juho 24/6
Jukka 24/6
Julius 12/4
Jussi 24/6
Juuso 19/3
Jyri 23/4
Jyrki 23/4

Kaapo 24/3
Kaappo 24/3
Kaapro 24/3
Kaarle 28/1
Kaarlo 28/1
Kai 16/2
Kalervo 11/3
Kaleva 10/9
Kalevi 10/9

Kalle 28/1
Kari 11/1
Karri 11/1
Kauko 3/3
Kauno 20/10
Keijo 21/2
Keimo 13/8
Kerkko 20/12
Kimmo 2/8
Klaus 7/7
Klemetti 23/11
Konstantin 21/5
Kosti 21/5
Kristian 13/11
Kuisma 26/9
Kullervo 25/9
Kustaa 6/6
Kustaa Aadolf 6/11
Kustavi 6/6
Kyösti 6/6

Lari 13/7
Lasse 10/8
Lassi 10/8
Launo 7/7
Lauri 10/8
Leevi 18/8
Leo 28/6
Lyly 1/11

Mainio 5/9
Manne 26/3
Manu 26/3
Markku 25/4
Marko 25/4
Markus 25/4
Martti 10/11
*Matias 24/2
*Matti 24/2

Mauno 19/8
Maunu 19/8
Mauri 22/9
Mies 28/1
Miika 29/9
Mika 29/9
Mikael 29/9
Mikko 29/9

*Nestori 26/2
Niilo 6/12
Niko 6/12
Nikodemus 1/6
Nuutti 13/1
Nyyrikki 10/1

Ohto 11/10
Oiva 29/5
Olavi 29/7
Olli 29/7
*Onni 28/2
Orvo 13/9
Oskari 1/12
Osmo 11/5
Ossi 17/7
Ossian 17/7
Otso 11/10
Otto 17/4

Paavali 25/1
Paavo 25/1
Panu 11/11
Pasi 30/5
Pauli 25/1
Pekka 29/6
Pekko 29/6
Pellervo 2/4
Pentti 21/3
Pertti 24/4
Perttu 24/8
Petri 29/6

Petteri 29/6
Pietari 29/6
Pirkka 1/9
Päivio 30/6
Päivo 30/6

Raafael 22/12
Raimo 3/10
Raine 26/1
Raino 26/1
Rami 18/12
Rauli 27/8
Rauno 1/10
Reijo 12/3
Reima 5/11
Reino 16/7
Reko 12/3
Rikhard 7/2
Riku 7/2
Risto 15/3

Sakari 14/1
Saku 14/1
Salomo 8/6
Salomon 8/6
Sami 20/8
Sampo 3/4
Sampsa 7/12
Samuel 20/8
Samuli 20/8
Santeri 11/9
Saul 27/3
Sauli 27/3
Seppo 10/6
Severi 23/10
Silvo 31/12
Simo 28/10
Sipi 15/2
Sippo 15/2
Soini 21/8

Sulevi 5/6
Sulho 13/2
Sulo 13/2
Sylvester 31/12

Taavetti 30/12
Taavi 30/12
Tahvo 26/12
Taisto 7/11
Taito 14/4
Taneli 11/12
Tapani 26/12
Tapio 18/6
Tarmo 6/3
Tarvo 13/3
Tatu 11/12
Tauno 28/8
Teemu 1/6
Teijo 29/4
Teppo 26/12
Terho 3/11
Tero 10/4
Teuvo 9/11
Timo 9/5
Toimi 6/8
Toivo 4/6
Tomi 21/12
Tommi 21/12
Toni 17/1
Topi 2/11
Topias 2/11
*Torsti 27/2
Touko 24/5
Tuomas 21/12
Tuomo 21/12
Turo 8/7
Tuukka 24/5
Tuure 28/4

Ukko 4/4

Uljas 19/10
Untamo 5/7
Unto 5/7
Uolevi 29/7
Uoti 29/7
Urho 17/6
Urmas 29/10
Urpo 25/5
Usko 30/3
Uuno 25/6

Valio 2/10
Valo 3/2
Valto 18/4
Valtteri 29/1
Veijo 9/1
Veikko 9/1
Veini 21/8
Veli 9/1
Verneri 17/8
Vesa 27/9
Vihtori 22/3
Vilhelm 6/4
Vilho 6/4
Viljami 6/4
Viljo 27/1
Ville 6/4
Vilppu 8/3
Visa 22/1
Voitto 14/2
Väinämö 17/2
Väinö 17/2

Ylermi 6/5
Yrjänä 23/4
Yrjö 23/4

Vuoden 1983 merkittävimpiä urheilutapahtumia

29.—30.1.	Hiihdon SM-kilpailut (15, N5, N10)	Jyväskylä
29.—30.1.	Ampumahiihdon SM-kilpailut	Kurikka
1.—6.2.	Taitoluistelun EM-kilpailut	Dortmund/BRD
3.2.	Hiihdon SM-kilpailut (P90)	Jyväskylä
3.—6.2.	Ampumahiihdon PM-kilpailut	Voss/Norja
5.—6.2.	Hiihdon SM-kilpailut (30, N20, viestit, P70, yh)	Lieto
10.—18.2.	Talviolympiakisojen esikisat	Sarajevo/Jugoslavia
11.—13.2.	Painin SM-kilpailut	Tampere
14.—20.2.	Jääpalloilun MM-kilpailut	Hki-Porvoo
21.—27.2.	Ampumahiihdon MM-kilpailut	Anterselva/Italia
24.—27.2.	Ruotsin hiihtokisat	Falun/Ruotsi
26.2.	Hiihtosuunnistuksen SM-kilpailut	Saloinen
26.—27.2.	Sprintteriluistelun MM-kilpailut	Helsinki
3.—6.3.	Salpausselän kisat (6.3. 50 SM)	Lahti
5.—6.3.	Yleisurheilun halli-EM-kilpailut	Budapest/Unkari
5.—6.3.	Jousiammunnan sisärata-EM-kilpailut	Falun/Ruotsi
8.—13.3.	Taitoluistelun MM-kilpailut	Helsinki
10.—13.3.	Holmenkollenin kisat	Oslo/Norja
11.—13.3.	Nuorten MM-hiihdot	Kuopio
19.3.	Maastojuoksun MM-kilpailut	Gateshead/Englanti
19.—25.3.	Juniorien (18-v.) MM-jääkiekkoilu	Oslo/Norja
	Lentomäen MM-kilpailut	Harrachov/T-slovakia
27.3.—3.4.	Lentopalloilun Länsi-Euroopan turnaus, miehet	Suomi
10.—17.4.	Painin EM-kilpailut, kr.room. + vapaa	Budapest/Unkari
16.4.—1.5.	Jääkiekkoilun MM-kilpailut	Dortmund, Düsseldorf, München/BRD
17.4.	Jalkapalloilun EM-karsinta Puola-Suomi	Puola
28.4.—9.5.	Pöytätenniksen MM-kilpailut	Tokio/Japani
4.5.	Jalkapalloilun UEFA-cupin fin. I osa	
18.—19.6.	Yleisurheilumaaottelu Suomi-I-Britannia	
7.—15.5.	Nyrkkeilyn EM-kilpailut	Sofia/Bulgaria
11.5.	Jalkap. Euroopan cup-voitt. cupin finaali	
13.—22.5.	Jalkapalloilun A-jun. EM-turnaus	Englanti
18.5.	Jalkapalloilun UEFA-cupin fin. II osa	
25.5.	Jalkapalloilun Euroopan cupin finaali	
25.5.—3.6.	Koripalloilun EM-kilpailut, miehet	Nantes/Ranska
1.6.	Jalkapalloilun EM-karsinta Suomi-Neuvostoliitto	
3.—19.6.	Juniorien MM-jalkapalloilu	Meksiko
19.6.	Maratonjuoksun Euroopan cup	Laredo/Espanja
11.—12.6.	Suunnistuksen Jukolan viesti	Kouvola
Kesä-heinäkuu	**Wimbledonin tennisturnaus**	**Lontoo**
1.—12.7.	Universiaadit	Edmonton/Kanada
1.—3.7.	Kalevan kisat	Pori
24.7.—6.8.	Naisten MM-koripalloilu	Sao Paulo/Brasilia
28.—31.7.	Melonnan MM-kilpailut	Tampere
7.—14.8.	Yleisurheilun MM-kisat	Helsinki
20.—21.8.	Yleisurheilun Euroopan cup	A-ryhmä Lontoo B/Praha
Elokuu	Soudun MM-kilpailut	Duisburg/BRD
22.8.—4.9.	Pyöräilyn MM-kilpailut	Zürich ja Altenrhein/Sveitsi
25.—28.8.	Nuorten yleisurheilun EM-kilp.	Maribor/Jugoslavia
3.—4.9.	Ruotsi—Suomi, yleisurheilu m + n	Tukholma/Ruotsi
1.—3.9.	Suunnistuksen MM-kilpailut	Unkari
10.—11.9.	Yleisurh. ottelijoiden Euroopan cup	
11.9.	Viestisuunnistuksen SM-kilpailut	Karkkila
11.—18.9.	Naisten EM-koripalloilu	Budapest/Unkari
18.9.	Suunnistuksen SM-kilpailut	Vaasa
21.9.	Portugali—Suomi, jalkap. EM-karsinnat	Portugali
Syys-lokakuu	Lentopalloilun EM-kilpailut	DDR
1.—2.10.	Painin SM-sarja	
23.—30.10.	Voimistelun MM-kilpailut	Budapest/Unkari
29.—30.10.	Painin Kalle Anttila -turnee	Lapua
	Nyrkkeilyn maailmancup	Roma/Italia
26.—27.11.	Vapaapainin SM-kilpailut	Lappajärvi
1.—15.12.	Nuorten käsipalloilun MM-kilpailut	Suomi
10.—11.12.	Painin Kansa-turnee	
Joulukuu	Jääkiekkoilun Izvestija-turnaus	Moskova/NL
26.12.—4.1.	Jääkiekkoilun nuoriso-MM	Leningrad/NL
30.12.—6.1.	Saksan-Itävallan mäkiviikko	BRD/Itävalta

Seppo-Heikki Salonen

Koivisto sosialidemokraattina

Mauno Koivistoon kohdistuva tutkimus- ja selvitystyö on hänen presidentiksi valitsemisensa jälkeen jo käynnistynyt, mutta ennen yliopistollisia tutkimuksia ja julkaisuja lienee lyhyesti syytä muistuttaa mieliin Mauno Koiviston toiminta SDP:n aktiivina jäsenenä.

Toimivasta ja kuluvana vuonna vasta 60 täyttävästä ihmisestä ei tietysti synny vielä kokonaiskuvaa, ei ainakaan poliitikkona, tässä suhteessahan hän on yhä merkittävämpi sosialidemokraattinen vaikuttaja. Mauno Koiviston toimintaa aktiivisena SDP:n jäsenenä on hyvä tarkastella kronologisesti. Analysoiva ja tuloksia miettivä tarkastelukulma jää pakosta tuonnemmaksi.

Muitten oman ikäluokkansa ihmisten tavoin Mauno Koivisto osallistui 1940-luvulla sosialidemokraattien ja kansandemokraattien väliseen taisteluun vallasta työväenliikkeessä. Tähän toimintaan liittyi hä-

nen tunnettu kirjoittelunsa Turun Päivälehden Puumiehenä. Suurilla turkulaisilla työpaikoilla kommunisteilla oli yliote ja siellä käydyissä keskusteluissa tarvittiin, kuten Pertti Paasio kirjoittaa, Koiviston isoa kokoa, tervettä järkeä ja johdonmukaista ajattelua. Lopullisesti kirvesmies Koivistosta tuli aktiivipoliitikko syksyllä 1947.

Ensimmäiset Turun Päivälehden kirjoitukset ovat noilta ajoilta, Päivälehdessä oli Rafael Paasio, jonka kanssa samalla alkoi vuosikymmeniä kestänyt yhteistyö.

Tällä tapaa toiminta nousee elämän todellisuudesta. Päivällä kirvesmies teki töitään ja kävi poliittista väittelyä, iltaisin hän opiskeli aluksi keskikoulututkintoon ja kirjoitti rohkeasti ja iskevästi Puumiehen pakinoita.

Lukeminen ja opintojen jatkaminen veivät Koiviston luontevalla tavalla Akateemisen sos.dem.yhdistyksen, sittemmin Ursin-seura, piiriin ja ns. pitkään opintokerhoon. Molemmissa käytiin ideologisia ja poliittisia keskusteluja. Ursin-seura oli akateeminen, pitkä opintokerho eli Pulinakerho toimi kunnallisjärjestön suojissa osana Työväen Sivistysliiton toimintaa.

Tuon ajan, 50-luvun ensimmäisen puoliskon kuvausten perusteella Koivistoa on sanottu ideologisesti tyypilliseksi 50-luvun sosialidemokraatiksi.

Sodanjälkeisessä murroksessa SDP uudisti periaateohjelmansa ja sitä koskeviin keskusteluihin osallistuttiin myös turkulaisissa opiskelija- ja aktivistipiireissä. 50-luvulle osuu myös puoluehajaannus, jossa Koivisto lukeentui ns. leskisläisiin, olematta Leskisen miehiä. Puoluehajaannuksen ajalta on Koiviston ulkopoliittinen harrastus, tuolloin hän kuului niihin harvoihin, jotka arvostelivat SDP:n epäviisasta Neuvostoliiton politiikkaa.

Koiviston ensimmäiset 10 vuotta sosialidemokraattina olivat hänen järjestötoimintansa vilkkainta aikaa. Tuon ajan päättyessä hän oli turkulainen kaupunginvaltuutettu.

Muutto Helsinkiin Työväen pankin johtoon muutti kuvioita suuresti. Yhdessä pienen toveriryhmän kanssa Koivistot perustivat Yhteiskuntapoliittisen sos.dem.yhdistyksen, jota Jussi Linnamo on koristeellisesti kuvannut Suomen Fabian-societyksi. Yhteiskuntapoliittinen sos.dem.-yhdistys oli luonteeltaan tieteellisesti värittynyt keskustelukerho.

Yhteiskuntapoliittisen sos.dem.yhdistyksen kautta Koiviston ympärille muodostui ryhmä, joka valmisteli ohjelmia ja näkymiä puolueen hallitusvaltaan palaamista varten. Kun tämä vuoden 1966 vaalien jälkeen toteutui, niin Koivisto siirtyi valtakunnan politiikan piiriin toteuttamaan ohjelmia.

Tätä seuranneet 15 vuotta ovat olleet jo kaikille näkyvää aikaa. Koivisto on ollut joko valtioneuvoston jäsen tai Suomen pankin pääjohta-

ja. Tänä aikana hän on julkaissut kolme puheista ja kirjoituksista koostuvaa kirjaa. Niissä hän on, ennen muuta Linjanvedossa, avoimesti kertonut poliittisesta ajattelustaan.

Luottamustehtäviin Koiviston tie sosialidemokraattina on lyhyeen kerrottavissa. Perusjärjestön puheenjohtaja, puoluekokousedustaja, kaupunginvaltuutettu ja presidentin valitsijamies.

Presidentinvaalitaistelun loppuvaiheessa kysyttiin, millainen sosialidemokraatti Koivisto oikein on. Aatteelliselle kehitykselleen ehkä omimmalla ajalla syksyllä 1956 Koivisto linjasi itsensä puolueaktiiviksi. "Jos pidämme", kirjoitti Mauno Koivisto Sosialistisessa Aikakauslehdessä, "itseämme ensisijassa kuluttajina, panemme pääpainon kuluttajien osuustoimintaan; jos pidämme itseämme ensi sijassa palkannauttijoina, panemme pääpainon ammatilliseen toimintaan; jos pidämme itseämme sosialidemokraatteina, panemme pääpainon poliittiseen toimintaan ... sosialidemokraattisuus on yhä se veri, joka on palkannauttijuuden ja kuluttajuuden vettä sakeampaa. Tämä panee uskomaan, että puolue on edelleenkin se, jolle suurinta lojaalisuutta osoitetaan ... Jos sosialidemokraatit pitävät puolueensa aatteellisena järjestönä, yhteiskunnallisena uudistusliikkeenä, ja torjuvat pyrkimykset tehdä siitä tulonjakotaistelun orgaanin, vastapuolueen, niin se on edelleenkin oleva tiennäyttäjä ja edelläkulkija."

Sinä yksityishenkilö, ammatin tai maatalouden harjoittaja, lue tämä tiedotus.

TURVAN KESKITTÄMISALENNUS SÄÄSTÄÄ 10 % vakuutusmaksuistasi

Kun Sinulla on Turvassa ainakin 3 eri vakuutuslajiin kuuluvaa, jatkuvaa vakuutusta ja vakuutusmaksujesi yhteissummaksi kertyy vähintään 600 mk vuodessa, saat nyt 10 % keskittämisalennuksen vapaaehtoisten vakuutustesi maksuista.

ALENNUSETU EI KOSKE:

1. **ryhmävakuutuksia, joissa jo on alennus**
2. **5-vuotissopimuksia, joissa jo on 10 % alennus**
3. **lakisääteisiä vakuutuksia**

Saadaksesi keskittämisalennuksen, ota yhteys Turvan konttoriin tai kenttämieheen.

TYÖVÄEN KESKINÄINEN VAKUUTUSYHTIÖ

Turva

Tampere, Hämeenkatu 25, puh. (931) 112 300

Esko Riepula:

Presidentin aseman vaikutus ylimpien valtioelinten toimivaltasuhteisiin

Tärkeimmän perustuslakimme, Hallitusmuodon, 2. §:n mukaan ylimpiä valtioelimiämme ovat eduskunta, tasavallan presidentti ja valtioneuvosto.

"Valtiovalta Suomessa kuuluu kansalle, jota edustaa valtiopäiville kokoontunut eduskunta" sanotaan mainitun pykälän ensimmäisessä momentissa. Se onkin oikeastaan ainoa perustuslakiemme säännös, jossa **eduskunnan** aseman ensisijaisuus valtioelimenä tuodaan selvästi esille. Jo saman pykälän myöhemmissä momenteissa samoin kuin Hallitusmuodon muissa säännöksissä asetetaan osin voimakkaitakin rajoituksia eduskunnan asemalle ja toimivaltuuksille. Siten eduskunnan aseman ensisijaisuus valtioelimenä on jäänyt paljolti mainitun 'korulauseen' varaan.

Tasavallan presidentin osalta on jo Hallitusmuodossa tarkkaan säännelty kaikki hänen keskeiset tehtä-

vät ja toimivaltuudet. Kun ne kohdistuvat paljolti eduskunnan ja valtioneuvoston suuntaan näiden asemaa ja toimivallan käyttöä rajoittavasti, on tästä luonnollisena seurauksena, että Hallitusmuodon määrittämässä ylimpien valtioelinten toimivaltasuhteiden järjestelmässä tasavallan presidentti on keskeisimmässä ja vahvimmassa asemassa. Kykeneehän hän eduskuntaan nähden muun muassa määräämään ennenaikaiset vaalit ja hajottamaan eduskunnan, jättämään eduskunnan hyväksymän lain vaille vahvistusta, jolloin eduskunnan päätöstä ei voida saattaa lakina voimaan jne. Valtioneuvostoon nähden hänen asemansa ensisijaisuus tulee esille ennen kaikkea siinä, että tasavallan presidentti nimittää ja erottaa sen jäsenet (ministerit) samoin kuin siinä, että tärkeimmät hallitusvallalle kuuluvat asiat päättää presidentti valtioneuvoston esittelystä. Näin presidentti voi vaikuttaa paitsi valtioneuvoston kokoonpanoon myös sen työskentelyn sisältöön.

Hallitusmuodon mukaan tarkasteltuna heikoin ja epämääräisin on **valtioneuvoston** asema ylimpien valtioelintemme joukossa. Eduskunnasta valtioneuvosto on tehty riippuvaiseksi ennen muuta sillä säännöksellä, jonka mukaan sen jäsenten on nautittava eduskunnan luottamusta (parlamentarismi), vaikka heidät nimittääkin tehtäväänsä tasavallan presidentti. Tasavallan presidenttiin valtioneuvosto on puolestaan sidottu paitsi jäsentensä määräämisen osalta myös sillä jo todetulla seikalla, että tärkeimmistä hallitusvallalle kuuluvista asioista päättää presidentti. Kuvaannollisesti voidaankin sanoa valtioneuvoston olevan valtiojärjestelmässämme vasaran ja alasimen välissä. Vasaraa siinä edustaa tasavallan presidentti ylhäältä päin tulevana kontrollielimenä; alasinta puolestaan eduskunta, joka omalla tahollaan asettaa rajoja ja vaatimuksia valtioneuvoston toiminnalle.

Vaikka pykäliin kirjoitetun valtiosäännön antama kuva ylimpien valtioelintemme keskinäisistä toimivaltasuhteista onkin karkeasti piirrettynä edellisen kaltainen, elävä valtiollinen elämä ei kulje kuitenkaan tarkkaan sen osoittamia ratoja. Se on paljon monivivahteisempi ja sivupolkuja sisältävä, vaikka onkin luonnollisesti päätien suuntainen. Sen arvioimiseen, miten asiat todella ovat, ei siten riitä lakikirjan lukeminen vaan tämän ohella on tarkasteltava toimivaa valtiollista elämää.

Arkista valtioelämää nopeasti katsomalla ylimpien valtioelintemme keskinäiset toimivaltasuhteet näyttävät puolestaan hyvinkin toisenlaisilta kuin edellä on esitetty. Tuleehan tätä kautta hyvinkin selväksi, että **valtiollisen toiminnan painopiste meillä sijaitsee valtioneuvostossa.** Näin siitä huolimatta, että se on jäänyt asemaltaan perustuslaiessamme epämääräisimmäksi ja heikoimmaksi. Käytäntö kuitenkin osoittaa, että valtioneuvosto ja sen alaiset

ministeriöt hoitavat suurimman osan valtiollisista asioistamme. Valtioneuvoston asema ja merkitys ylimpien valtioelinten joukossa on siten paljon keskeisempi kuin se Hallitusmuodosta luettuna näyttäytyy.

Mutta käytännöstä voidaan tehdä yhtä perustellusti toinenkin havainto: **valtiollisen vallan painopiste** on tästä huolimatta meillä sijainnut valtioneuvoston ulkopuolella. Näin on ollut asianlaita ennen muuta ns. toisen tasavallan kaudella eli vuodesta 1945 lukien. Koko tämän ajan valtiollisen vallan painopiste on selvästi ollut tasavallan presidentin kohdalla. Jonkinlaisena käytännön valtioelämästä tehtynä **yleistyksenä voidaan sanoa valtiollisen toiminnan painopisteen meillä sijainneen aina autonomian kaudelta saakka kollegiaalisen (monijäsenisen) hallituselimen (senaatin ja valtioneuvoston) kohdalla, valtiollisen vallan painopisteen taas valtionpäämiehen (suuriruhtinas ja tasavallan presidentti) kohdalla.**

Ylimpien valtioelintemme toimivaltasuhteiden uudelleen muotoilun tarpeen näen nousevan ennen muuta kahdesta seikasta: (1) kansanvaltaisuusperiaatteen toteutumiseen ja korostamiseen liittyvistä periaatteellisista näkemyksistä sekä (2) valtiollisen toiminnan ja vallan painopisteiden nykyistä paremmasta yhteen sovittamisesta.

Voimassa olevan Hallitusmuodon säätäminen tapahtui tilanteessa, jossa työväenliike oli kansalaissodan maahan lyömä. Valinnan vaihtoehtoja sillä ei ollut; oli otettava se, mitä porvarilliselta puolelta keväällä ja kesällä 1919 tarjottiin. Kuten Suomen Sosialidemokraatti kirjoitti Hallitusmuodon vahvistamista seuranneena päivänä (18. 7. 1919), laki ei täyttänyt sosialidemokraattien sille asettamia vaatimuksia, mutta oli kuitenkin paras mitä niissä oloissa voitiin saavuttaa. Vaikka sillä ei otettukaan täyttä askelta demokratiaan, sillä kuitenkin viitoitettiin tietä siihen suuntaan, lehti kirjoitti.

Kun Hallitusmuodon uudistaminen pantiin vireille keväällä 1917, Suomi oli vielä Venäjän yhteydessä. Ydinkysymykseksi tuolloin tuli, miten Suomessa oli suhtauduttava tilanteeseen, jossa Venäjällä oli kukistunut keisarinvalta ja sijaan astunut väliaikainen hallitus. Suhtautumisessa väliaikaiseen hallitukseen rintamalinja kulki Suomessa porvarillisten ryhmien ja sosialidemokraattien välistä. Edelliset tunnistivat Venäjän (porvarillisen) hallituksen keisarin valtaoikeudet Suomessakin perineeksi, sosialidemokraattien katsottua, että tuolloisen (vasemmistoenemmistöisen) eduskunnan olisi tullut ottaa keisarilta jäänyt korkein valta haltuunsa. Valtalaki-asian yhteydessä nämä mielipide-erot kärjistyivät äärimmilleen ja johtivat Venäjän väliaikaisen hallituksen puuttumiseen eduskunnan toimintaan uusien vaalien määräämisen muodossa ja aivan konkreettisena edus-

kunnan hajotuksena venäläisen sotavoiman toimesta. Vaaleissa eduskuntaan tuli porvarillinen enemmistö.

Syksyllä 1917 tilanne muuttui kuitenkin myös Venäjällä. Bolshevikit syrjäyttivät Lenin'in johdolla väliaikaisen hallituksen ja panivat toimeen sosialistisen vallankumouksen. Tässä tilanteessa, jossa porvarillisilla ryhmillä oli enemmistö eduskunnassa ja valtaa Venäjällä piti Lenin'in johtama hallitus, porvarillisetkin ryhmät olivat valmiit siirtämään ylimmän hallitusvallan eduskunnalle. Tämä tapahtui marraskuussa 1917.

Senaatti (hallitus) antoi eduskunnalle ensimmäisen Hallitusmuotoesityksen joulukuussa 1917. Se rakentui voimakkaan presidentinvallan pohjalle. Eduskunnan perustuslakivaliokunnassa esitystä kuitenkin tältä osin muutettiin sosialidemokraattien ja maalaisliiton Alkion toimesta eduskunnan asemaa vahvistavaan suuntaan. Asian käsittely jäi kuitenkin kesken tammikuussa 1918 puhjenneen kansalaissodan takia.

Sodan jälkeisessä tilanteessa korostuivat presidentin vahvaa asemaa painottaneet äänenpainot entisestään ja päähuomio kiinnitettiin enemmänkin valtiomuotokysymykseen (tasavalta vaiko kuningaskunta) kuin siihen, millainen asema ja valtaoikeudet valtionpäämiehellä tulisi olla. Tässä tilanteessa valtionpäämiehen asemaa suhteessa eduskuntaan haluttiin entisestään vahvistaa. Näin syntyi melko monivivahteisen tapahtumaketjun kautta nykyinen tasavallan presidentin itsenäisen aseman ja laajat valtaoikeudet sisällään pitävä Hallitusmuoto, jonka valtionhoitaja Mannerheim vahvisti 17. heinäkuuta 1919.

Alusta saakka sosialidemokraatit ovat siis pitäneet voimassa olevaa Hallitusmuotoa vaikkakaan ei tavoitteitaan tyydyttävänä niin kuitenkin parhaana mitä niissä oloissa voitiin saavuttaa. Vaikka uudella Hallitusmuodolla ei otettukaan täyttä askelta demokratiaa, sillä kuitenkin viitoitettiin tietä siihen suuntaan, kuten Suomen Sosialidemokraatti kirjoitti.

Tämän jälkeen sosialidemokraattien suhtautuminen niin Hallitusmuotoon kuin sen sisällään pitämään ylimpien valtioelinten toimivaltasuhteiden järjestelmäänkin on vaihdellut eri aikoina hyvinkin paljon. Pisimmälle hyväksyvät äänenpainot menivät 1940- ja 1950-luvuilla, jolloin Hallitusmuodon sisällään pitämää valtasuhdejärjestelmää ei asetettu enää miltään osin kyseenalaiseksi ja jolloin monet porvarilliset valtiosääntöasiantuntijat kehuivat sitä aivan avoimesti sosialidemokraattisessa lehdistössä.

Käänne asiassa tapahtui 1960-luvulla. Tuolloin esiin murtautunut kriittinen perustuslakikeskustelu syntyi paljolti SDP:n piirissä. Siinä kiinnitettiin huomiota paitsi perustuslakiemme syntytaustaan ja tavoitteisiin myös sen merkitykseen

valtiollisen vallankäytön kannalta. Aihetta viimeksi mainittuun antoi ennen muuta kaksi asiaa: presidentinvallan korostuneet piirteet ja puolueen tuleminen 1966 keskeiseksi hallituspuolueeksi, jolloin eteen tulivat uudella tavalla enemmistödemokraattista päätöksentekoa haittaavat määräenemmistö- ja määrävähemmistösäännökset eduskunnan päätöksenteossa.

Syksyllä 1968 SDP:n puoluetoimikunta asetti työryhmän valmistelemaan kannanottoa tasavallan presidentin vaalitavasta ja perustuslakikomitean asettamisesta valtiosääntöuudistusta valmistelemaan. Työryhmän ehdotukset, joihin sisältyi mm. siirtyminen presidentin vaalissa välittömään kansanvaaliin, hyväksyttiin Turun puoluekokouksessa kesällä 1969. Kesäkuussa samana vuonna SDP:n eduskuntaryhmä esitti valtioneuvostolle laajamittaisen valtiosääntöuudistuksen käynnistämistä.

Aiheelle antoi ajankohtaisuutta lähestyvä Hallitusmuodon 50-vuotisjuhla (17. 7. 1969). Tätä varten valtioneuvosto oli asettanut vuoden 1968 lopulla toimikunnan valmistelemaan niitä juhlallisuuksia ja muita toimenpiteitä, joihin mainittu päivä antoi aihetta. Tämä toimikunta esitti samoihin aikoihin kuin SDP:n eduskuntaryhmäkin, että valtioneuvosto tekisi periaatepäätöksen valtiosääntötutkimuksen käynnistämisestä uudistustarpeita silmällä pitäen. Juhlapäivänä pitämässään puheessa pääministeri Mauno **Koivisto** ilmoittikin valtioneuvoston tehneen samana päivänä päätöksen "eteenpäin tähtäävän valtiosääntötutkimuksen toimeenpanemisesta".

Erinäisten vaiheiden jälkeen Koiviston hallituksen tekemän päätöksen mukainen selvityselin saatiinkin asetettua Karjalaisen II hallituksen toimesta lokakuussa 1970. Hallitusohjelmaan sitä koskeva kohta otettiin työväenpuolueiden vaatimuksesta. Tällä välin se oli kuitenkin muuttanut muotoaan. Enää ei näet puhuttu pelkän eteenpäin tähtäävän tutkimuksen toimeenpanemisesta vaan tavoitteeksi oli otettu laajaalaisen valtiosääntö**uudistuksen** valmistelu.

Vaikka hallituksen asettamassa selvityselimessä, **valtiosääntökomiteassa,** olikin niukka porvarillinen enemmistö (9—8), vasemmiston henkisestä yliotteesta johtui, että komitean kannanotot seurailivat yleisesti vasemmistopuolueiden valtiosääntöpoliittisia tavoitteita. Näihin kuuluivat mm. ylimpien valtioelinten toimivaltasuhteita koskeneet kannanotot, lainsäädäntömenettelyä, hallituksen muodostamista, hallitukselle kuuluvien asioiden käsittelyä, osallistumisoikeuksien laajentamista samoin kuin perusoikeuksia ja niiden valvontajärjestelmää koskeneet konkreettiset ehdotukset. Kaiken kaikkiaan voidaan sanoa, että ne komitean enemmistökannanotot, joissa vasemmistopuolueiden edusta-

jat olivat mukana, olisivat toteutuessaan merkinneet meilläkin siirtymistä kohti normaaliparlamentaarista järjestelmää, jossa eduskunnan ja valtioneuvoston asema ja tehtävät korostuvat tasavallan presidentin aseman ja toimivaltuuksien kustannuksella.

Niin valtiosääntökomitean enemmistön kuin SDP:n ohjelmallisten vaatimustenkin valossa valtiosääntöuudistuksen tavoitteeksi on ylimpien valtioelinten keskinäisten toimivaltasuhteiden osalta määritettävissä eduskunnan luottamusta nauttivan **valtioneuvoston aseman vahvistaminen.** Tähän tulokseen pääseminen edellyttää kuitenkin muutoksia niin tasavallan presidentin toimivaltuuksiin kuin eduskunnan päätöksentekosääntöihinkin.

Valtioneuvoston asemaa eduskunnan luottamuksen varassa toimivana valtioelimenä korostaisi, jos hallituksen muodostamiseen osallistuisi eduskunta nykyistä näkyvämmin. Samoin eduskunnan päätöksentekosäännösten muuttaminen enemmistödemokraattiselle pohjalle karsimalla nykyisiä määräenemmistö- ja määrävähemmistösäännöksiä vahvistaisi valtioneuvoston asemaa ylimpien valtioelintemme joukossa.

Tasavallan presidentin suunnalla valtioneuvoston aseman vahvistaminen edellyttäisi lakien vahvistamatta jättämisvallan siirtämistä jossakin muodossa valtioneuvostolle. Niin ikään eduskunnan nykyistä voimakkaampi mukaan tuleminen hallituksen nimittämiseen lisäisi valtioneuvoston riippumattomuutta presidentistä ja korostaisi parlamentaarisen luottamussuhteen ensisijaisuutta. Keskeisin valtioneuvoston asemaa suhteessa presidenttiin vahvistava ja muuttava toimenpide olisi kuitenkin, jos tasavallan presidentin päätösvalta kauttaaltaan parlamentarisoitaisiin eli tehtäisiin valtioneuvoston enemmistön mielipiteestä riippuvaksi.

Tämänkaltaisilla valtiosääntömuutoksilla tulisi valtiotahdon poliittiseksi muotoilijaksi valtioneuvosto ja sen johtaja pääministeri. Tasavallan presidentin tehtäväksi tulisi valtiollisen yhtenäisyyden korostaminen, toiminta koko kansan valtionpäämiehenä.

Enemmän kuin ylimpien valtioelintemme keskinäisten toimivaltasuhteiden kokonaisuutta koskeviin kysymyksiin huomio on meillä viime aikoina kiinnitetty tasavallan presidentin vaalitapaan ja toimikausien lukumäärään. Näihin liittyen on sitten keskusteltu myös niissä mahdollisesti tehtävien muutosten vaikutuksista tasavallan presidentin asemaan ja toimivallan käyttöön.

On enemmän kuin ilmeistä, että jo pelkällä vaalitavan muutoksella muotoiltaisiin — tahtoen tai tahtomatta — myös presidentin asemaa ja hänen edellytyksiään nykyisenkaltaisten toimivaltuuksien käyttöön. Suora kansanvaali toisi juuri tämänkaltaisia muutoksia; se korostaisi presidentin asemaa nimeno-

maan valtiotahdon poliittisena muotoilijana ja johtajana. Edellytykset koko kansan valtionpäämiehenä toimimiseen vähenisivät selvästikin tätä kautta. Eduskunnan suorittamalla vaalilla olisi silläkin omat seurausvaikutuksensa tässä suhteessa. Tuntuukin näin ollen siltä, että tasavallan presidentin vaalitapaa koskevaa kysymystä ei voida järkevästi ja hallitusti ratkaista muutoin kuin sellaisen kokonaisuuden osana, jossa samanaikaisesti tarkastellaan kaikkia ylimpiä valtioelimiämme aseman ja toimivaltuuksien osalta.

Tasavallan presidentin vaalitapaan liittyy kuitenkin myös arvoja sinänsä. Niitä ei pitäisi pyrkiä turhanpäiden kieltämään. Tällainen on kansalaisten omakohtainen halu päästä suoraan valitsemaan valtionpäämiestä. Mielestäni tämä pitää hyväksyä tosiasiana ja arvona sinänsä. Voimme nähdäkseni siirtyä turvallisesti suoraan kansanvaaliin tasavallan presidentin valinnassa kunhan samanaikaisesti huolehdimme siitä, että ylimpien valtioelintemme muodostama kokonaisuus tulee edellä hahmottelemani kaltaiseksi. Eli: normaaliparlamentarismiin perustuvaksi, jossa eduskunnan luottamuksen varassa toimivan valtioneuvoston asema on sekä valtiollisen toiminnan että vallankäytön kannalta keskeisempi kuin tasavallan presidentin ja jossa toteutuvat myös eduskunnan sisäisessä päätöksenteossa enemmistödemokraattiset periaatteet.

TYTTÖJEN JA POIKIEN

uusi
värikäs

kaveri

ILMESTYY
JOKA KUUKAUSI.

Lue
tutuksi!

NUORTEN PUOLESTA
KESKUSLIITTO r.y.
Vipusentie 19
00610 Helsinki 61
Puh. (90) 796 551

Ilkka Saraviita

Presidentin vaalitapa

Tasavalloille on tyypillistä, toisin kuin yleensä kuningaskunnille ja diktatuureille, että yritetään löytää kunkin valtion erityistarpeisiin sopiva valtionpäämiehen valintatapa. Kokemus on osoittanut, että presidentin vaalitapa suuresti vaikuttaa toisaalta valitun presidentin asemaan, toisaalta muiden valtioelinten toimivaltasuhteisiin.

Suomessa presidentin vaalitapa on osoittautunut alusta lähtien visaiseksi ongelmaksi. Puolueet, kansalaisista puhumattakaan, eivät hevin ole kyenneet muodostamaan kestäviä mielipiteitä vaalitavasta.

Vaalitapakysymys on jälleen kerran ajankohtainen, koska puuhataan valtiosääntöuudistusta, jonka yhteydessä otettaisiin kantaa 1. presidentin vaalitapaan, 2. hänen valtaoikeuksiinsa ja 3. eduskunnan päätäntävallan käyttöä haittaaviin määräenemmistösäännöksiin.

Suomessa puolueiden käsitykset ovat voimakkaasti heilahdelleet vaalitapakysymyksessä. Sosialidemokraatit olivat alkujaan pitkään eduskuntavaalin kannalla, kunnes Turun puoluekokouksessa asettuivat suoran kansanvaalin kannalle, korjaten kannanmäärittelyään taas mm. valtiosääntökomiteassa 1974. Keskustapuolue (silloinen Maalaisliitto) puolestaan oli alkujaan nykyisen menetelmän kannalla, vuoden 1960 vaalilain uudistamiskomiteassa eduskunnan suorittaman vaalin kannalla ja nyt ehkä kannattaa suoraa kansanvaalia.

Puolueet joutunevat ottamaan kantaa valtiosääntöuudistukseen presidentin vaalitavan osalta alustavasti syksyn 1982 kuluessa ja myöhemmin mahdollisen komiteamietinnön tultua valmiiksi. Sos.dem. puolueen piirissä suunnitellaan jäsenkyselyn järjestämistä presidentin vaalitavasta — siinä määrin erilaisia käsityksiä on ilmassa.

Jotta hankalasta vaalitapakysymyksestä saataisiin kokonaiskuva, selostan seuraavassa tärkeimmät vaalitapavaihtoehdot sekä esitän erinäisiä, aikojen kuluessa meillä ja muualla esitettyjä näkökohtia ja mielipiteitä, jotka puhuvat kunkin vaihtoehdon puolesta tai sitä vastaan. Aluksi luettelo vaihtoehdoista ns. Haltian komitean mietinnön (Kom. 1960:14) pohjalta:

I. Välillistä vaalia edellyttävät järjestelmät:

I.1. Suomessa voimassa oleva järjestelmä.

Tämä järjestelmä omaksuttiin Hallitusmuotoon kompromissin tuloksena 1919. Sosialidemokraatit vaativat vaalia eduskunnalle mutta tyytyivät kompromissiin, jonka mukaan eduskunta valitsi tasavallan ensimmäisen presidentin (K. J. Ståhlbergin), mutta myöhemmät presidentit valitaan välillisellä vaalilla. Vaalin toimittivat 300 valitsijamiestä. Virallisia ehdokkaita ei perustuslain mukaan aseteta, eivätkä valitsijamiehet ole sidoksissa niihin henkilöihin, joiden nimissä heidät on valittu.

Suomen järjestelmän rinnalla voidaan viitata USA:n järjestelmään. Myös siellä valitaan valitsijamiehet. Vaali on muodollisesti välillinen, mutta se on muuttunut suoraksi kansanvaaliksi: valitsijamiehet ovat sidottuja niihin nimettyihin valtapuolueiden ehdokkaisiin, joiden nimissä heidät on valittu. Valitsijamiesvaalin tulos ratkaisee käytännössä suoraan vaalin tuloksen.

I.2. Eduskunta presidentin vaalin toimittajana.

Eduskunnan toimittama vaali oli pitkään sosialidemokraattien suosittama vaihtoehto vaalitavaksi. Myös Keskustapuolue oli — Urho Kekkosen vaikutuksesta — hetken tämän vaihtoehdon kannalla.

Eduskunnan toimittamaa vaalia perustellaan sillä, että se soveltuu hyvin ns. kansansuvereniteetin periaatteeseen. Ylin valtiollinen valta on kansalla jota edustaa valtiopäi-

ville kokoontunut eduskunta. On johdonmukaista, että eduskunnan asema ylimpänä vallankäyttäjänä on kiistaton, eikä presidentti ole eduskuntaan rinnasteinen ja eduskunnan toimintaa valvova tai peräti rajoittava valtioelin.

Kansaneduskunta valitsee valtionpäämiehen useassa maassa ja toisistaan hyvin erilaisissa yhteiskuntajärjestelmissä. Sosialistisissa valtioissa tämä on yleistä. Niinikään esim. Libanonin mutkikkaassa poliittisessa järjestelmässä vaali kuuluu kansanedustuslaitokselle. Niinikään on monia yksipuoluemaita, kehitysmaita, joissa valtionpäämies valitaan kansanedustuslaitoksessa.

I.3. Vaali toimitetaan eduskunnassa, jota on täydennetty erityisesti valituilla valitsijamiehillä.

Joskus on ajateltu, että Suomessa nykyisin voimassa olevan järjestelmän ja eduskuntavaltaisen järjestelmän välillä toimitettaisiin kompromissi. Eduskuntavaalien yhteydessä valittaisiin myös esim. 100 valitsijamiestä, jotka osallistuisivat tarvittaessa ao. vaalikaudella järjestettävään presidentinvaaliin. Tätä mallia on pidettävä kovin teoreettisena ja kankeana ja se on lisäksi vaaliteknisesti hankala toteuttaa. Sitä vastaan puhuu sekin seikka — jota voidaan käyttää myös eduskunnan toimittamaa vaalia vastaan — että varsinkin 4-vuotisen vaalikauden lopulla eduskunta (ja vaaleissa valitut valitsijamiehet) eivät enää kovinkaan tarkoin vastaa kansalaisten keskuudessa vallitsevia mielipidejakaumia. Eduskunnan toimittaman vaalin tulos ei vastaisi väestön poliittisessa asennoitumisissa tapahtuneita muutoksia.

II. Välittömän vaalin malleja.

Välittömällä vaalilla tarkoitetaan järjestelmää, jossa kansalaiset suoraan äänestävät sitä henkilöä, jonka toivovat tulevan valituksi.

II.1. Välitön kansanvaali mahdollisine uusintavaaleineen tai välitön kansanvaali ilman uusintavaalia.

Useissa maissa suora vaali on kaksivaiheinen. Tällä järjestelmällä pyritään siihen, että valituksi tulee henkilö, joka saa taakseen väestön enemmistön tuen. Kaksivaiheinen vaali toimitetaan yleensä siten, että ensimmäisellä kierroksella tulee valituksi vain se, joka saa taakseen ehdottoman enemmistön annetuista äänistä. Jos tällaista henkilöä ei löydy, toimitetaan uusi äänestys. Tässä toisessa äänestyksessä ovat vastakkain kaksi eniten ensimmäisellä kierroksella ääniä saanutta henkilöä, joista siis toinen nyt tulee väistämättä valituksi enemmistön äänillä. Tätä ns. Ranskan mallia on kritikoitu sillä, että se väen väkisin jakaa kansakunnan kahteen leiriin. Se myös politisoi valitun presidentin: hän ei välttämättä ole koko kansakunnan, vaan vain voittaneen lohkon johtaja. Tämä puolestaan haittaa puolueiden yhteistyötä vaalien jälkeisenä aikana. Toisaalta tämä järjestelmä on omiaan takaamaan vahvan presidentinvallan.

II.2. Välitön kansanvaali ehdokkaiden määrää rajoittamatta.

Islannissa presidentti valitaan siten, että tietty suurehko ryhmä kansalaisia voi asettaa oman presidenttiehdokkaan. Ehdokkaiden kesken äänestetään ja enimmät äänet saanut tulee valituksi. Ilmeisesti tämä vaalitapa oli ministeri Taxellilla mielessä, kun hän kesällä 1982 esitti vaalitapaa, jossa puolueet syrjäytettäisiin ehdokasasettelusta ja ehdokasasetteluoikeus annettaisiin kansalaisryhmille.

Tätä "Islannin mallia" vastaan puhuu voimakkaasti se, mikäli suurehko ryhmä ehdokkaita asetetaan, että valituksi voi tulla henkilö, jolla on vain melko pienen vähemmistön kannatus takanaan. Jos Suomessa asetettaisiin esim. 8 ehdokasta, so. suurimmista puolueista kustakin kaksi, niin voisi sattua, että valituksi tulee henkilö, joka saa esim. vain 20 prosentin kannatuksen. Tällaisen henkilön on presidenttinä hyvin vaikea esiintyä koko kansakunnan nimissä. Lisäksi hän olisi ilmeisen voimakkaasti sidoksissa siihen ryhmittymään (käytännössä puolueblokkiin tai puolueen siipeen), joka hänet valitsi presidentiksi.

II.3. Välitön kansanvaali, jossa äänioikeutetulla on mahdollisuus äänestää samalla kertaa useita henkilöitä eri ehdokassijoille.

Tämän mutkikkaan menettelytavan — jota ei tiettävästi missään käytetä — ymmärtämiseksi tarvitaan esimerkki. Ajateltakoon, että on asetettu 4 ehdokasta, A, B, C ja D; kukin jonkin suuremman puolueemme toimesta. Kun kansalainen nyt äänestää, hän esim. asettaa SKDL:n A:n ensimmäiselle sijalle, SDP:n B:n toiselle ja Keskustapuolueen C:n kolmannelle sijalle. 1. ehdokassijasta saa 3 pistettä, 2. sijasta 2 ja kolmannesta yhden pisteen. Valituksi tulee se, joka saa suurimman pistemäärän. Tämän vaalitavan etuna on se, että ilmeisesti kansakunnan eniten toivoma ja vähiten vastustama henkilö tulee valituksi. Toisaalta on sanottu, että tämä vaalitapa on valitsijalle liian hankala. Tällä vaihtoehdolla tuskin on sanottavasti kannattajia.

III. Välittömän ja välillisen vaalin sekamuotoja.

III.1. Ensi vaiheessa välitön kansanvaali. Jollei kukaan saa ehdotonta enemmistöä, toisena vaiheena eduskunnan suorittama vaali kolmen eniten ääniä saaneen välillä.

Tämä malli mahdollistaisi sen, että kansan enemmistön suosikki tulee valituksi. Toisin kuin Ranskan mallissa, toista äänestystä, joka jakaisi kansakuntaa, ei suoritettaisi, vaan ratkaisuvalta siirtyisi parlamentille. Tässä mallissa on yleensä hyvin todennäköistä, että vaalit suorittaa eduskunta. Se on tavallaan eduskuntavaalin valekaapu lukuunottamatta esim. 'manuilmiön' kaltaisia tilanteita.

III.2. Ensivaiheena suora kansanvaali. Jos kukaan ehdokkaista ei saa ehdotonta enemmistöä, samalla

kertaa valitut valitsijamiehet suorittavat presidentin valitsemisen eniten ääniä saaneiden keskuudesta.

Tätä mallia kutsutaan "Haltian malliksi". Sitä esitti yksimielisesti vuoden 1960 vaalilainsäädännön uudistamiskomitea. Tämän järjestelmän etuna nykyiseen järjestelmään verrattuna pidetään sitä, että kansalaiset voivat suoraan valita presidentin, jos löytyy henkilö, joka saa väestön enemmistön tuen. Se siis tavallaan lisäisi kansalaisten vaikutusvaltaa näiden voidessa äänestää suoraan presidenttiä — eikä valitsijamiestä. Tässä suhteessa sitä on luonnehdittu nykyistä järjestelmää kansanvaltaisemmaksi. Toisaalta se myös välttäisi Ranskan mallin, so. kaksivaiheisen kansanvalinnan haittavaikutuksen, joka pakottaa osan kansalaisista äänestämään itselleen vierasta henkilöä, ja joka vaalitapa samalla politisoi presidentin viran. Toisella kerralla vaalin suorittaisivat valitsijamiehet, mutta vaali olisi nykyistä ehkä oikeamielisempi sikäli, että se eliminoisi ns. mustat hevoset. Valituksi voisi valitsijamiesten toimittamassa vaalissa tulla vain henkilö, jota on jo suorassa vaalissa äänestetty. Se kuitenkin pakottaisi osan valitsijamiehiä äänestämään muuta henkilöä kuin sitä, jonka nimissä ao. valitsijamies on tullut valituksi: kolmannessa äänestyksessä, jossa ääniä voidaan antaa vain kahdelle II äänestyksessä eniten ääniä saaneelle. Juuri tämä nykyisessäkin vaalitavassa oleva äänten siirtämispakko, kun vaali on vielä salainen, on johtanut taktiikkapeliin II äänestyksessä ja onpa puhuttu äänien ostamisesta ja myymisestä III äänestyksessä. Näitä epäkohtia Haltian malli ei siis poistaisi.

III.3. Eduskunta äänestää presidenttiehdokkaista, ja jos kukaan ei saa määräenemmistöä (esim. 2/3, 3/4 tai 4/5 tahi 5/6 annetuista äänistä) toimitettaisiin välitön kansanvaali.

Tätä vaihtoehtoa kutsutaan "Janssonin kiusaukseksi" sen esittäjän, päätoimittaja Jan-Magnus Janssonin mukaan. Menetelmä sisältäisi niitä myönteisiä piirteitä, joita eduskunnan toimittaman vaalin sanotaan sisältävän: se korostaisi eduskunnan asemaa ylimpänä valtioelimenä. Toisaalta, mikäli riittävän laajaa kannatusta ei löytyisi — laaja kannatus olisi valittavan presidentin itsenäisen aseman ja ulkopoliittisen johtajuuden kannalta ehkä eduksi — toimitettaisiin kansanvaali, jonka perusteluina olisivat kansanvaalin yleiset perustelut, so. kansalaisten suoran vaikutusmahdollisuuden lisääminen.

+ + +

Edelle olen listannut ja luonnehtinut keskeisimmät suomalaisessa keskustelussa esillä olleet vaihtoehdot ja samaten yleisimmin maailmassa käytännössä olevat vaalitavat. Kuinka sitten valita näistä? Otan seuraavassa lähemmän tarkastelun koh-

teeksi neljä vaihtoehtoa, ja niitä erittelemällä yritän osoittaa, millä tavoin vaalitapamuutos voisi vaikuttaa Suomen poliittiseen järjestelmään. Vaihtoehdot ovat:

1. Eduskunnan toimittama vaali, 2. nykyinen järjestelmä ehkä korjattuna, 3. Janssonin malli (eduskunta ensivaiheessa, kansa toisessa vaiheessa) ja 4. Suora kansanvaali.

Näkökohtia eduskunnan toimittaman valinnan puolesta ja sitä vastaan.

Vasemmisto on perinteisesti ja sitkeästi puoltanut eduskunnan toimittamaa vaalia perustellen sitä kansansuvereenisuudella. Kun eduskunta toimittaisi vaalin, olisi eduskunta kiistatta ylin valtioelin. Eduskunnan valitsema presidentti tuskin hevin nousisi valitsijainsa tahtoa vastaan, etenkin jos hänen uudelleenvalintansa olisi eduskunnan tahdon varassa. Eduskunnan toimittama vaali kiistatta nähdäkseni vahvistaisi eduskunnan valtaa sekä hallituksen että presidentin suuntaan. Mutta onko eduskunnan valta välttämättä kansanvaltaa?

Viime aikoina eduskunnan toimittama vaali on joutunut selvästi alakynteen vaalitapavaihtoehtona. Tätä mallia ei voitane enää pitää todennäköisenä, tuskin edes kysymykseen tulevana vaihtoehtona, siinä määrin epäsuosittu se on. Sen perusteluksi ei näköjään riitä, että kansanedustajat omaavat kertakäyttövalitsijamiestä olennaisesti laajemman kokemuksen, joten he voivat sen pohjalta kypsästi harkita presidenttikysymystä.

Voi myös olla niin, että kansalaiset kokisivat nykyisestä välillisestä vaalista siirtymisen eduskunnan toimittamaan vaaliin peräti kansanvallan kapenemisena. Kun ennen saatiin äänestää kansanedustajain, valitsijamiesten ja kunnanvaltuutettujen vaaleissa, yksi vaali poistuisi, eikä mitään tuntuvaa valtiolliseen elämään vaikuttamisen muotoa tulisi tilalle.

On myös ilmeistä, että viimeksi toimitettu valitsijamiesvaali ja sitä seurannut lähes pelkäksi muodollisuudeksi jäänyt presidentinvaali lisäsi uskoa nykyjärjestelmän tehokkuuteen. Tällaisen onnistuneen vaalikokemuksen epääminen jatkossa siirtymällä eduskunnan toimittamaan vaaliin koetaan ehkä epädemokraattiseksi. Vaalitavan muutos eduskunnan toimittaman vaalin suuntaan on siten vaikeasti perusteltavissa ja epäsuosittu.

Voi myös olla, että kansalaiset ovat jossain määrin vieraantuneet päätöksenteosta eduskunnassa eivätkä usko vaikuttavansa eduskuntatyöhön. Ehkä kansalaiset myös pelkäävät — ilmeisen virheellisesti kyllä — että eduskunnassa voitaisiin kompromissiteitse syrjäyttää ehdokas, joka tulisi suorassa vaalissa valituksi. Näin siitäkin huolimatta, että kansanedustajat tällaisessa tapauksessa joutuisivat luultavasti poliittiseen vastuuseen seuraavissa eduskuntavaaleissa.

Sos.dem. puoluetoimiston

KIRJAVÄLITYS

- Työn ja aatteen tie ..... mk 68,—
- Kohti kansanvaltaa I (SDP:n historia) ..... mk 90,—
- Rafael Paasio, Kun aika on kypsä ..... mk 68,—
- Sosialismi ja ekologia, toimittanut Jukka Pakkala ..... mk 22,—
- Vallan kahvaa ja saranan puolta ..... mk 58,—
- K-A. Fagerholm, Puhemiehen ääni ..... mk 25,—
- Pertti Hynynen, Aatteet ja rakenteet ..... mk 60,—
- Periaateohjelman tausta ..... mk 10,—
- Työväen puolueen perustavan kokouksen 1899 pöytäkirja ..... mk 10,—
- SDP:n Forssan kokouksen 1903 pöytäkirja ..... mk 10,—
- Riisuttu porvari ..... mk 10,—
- Eetu Salin — legenda jo eläessään ..... mk 25,—
- Miina Sillanpää — legenda jo eläessään ..... mk 25,—
- Väinö Tanner — murroskausien mies ..... mk 85,—
- Asumisen ajan kuva ..... mk 10,—

Tilaukset os. Saariniemenk. 6, 00530 Helsinki 53, tai puhelimitse puh. (90) 765 766/Eija Rossi.

TAPIOLA 1-6

suuri suomalainen eräkirja

Jämäkkä suurteos suomalaiselle erämiehelle

Koko sarja valmis

- suurin koskaan Suomessa ilmestynyt eräkirja
- 6 suurta, loistavan värikästä osaa
- 2 400 suurikokoista sivua
- yli 3 500 kuvaa, lähes kaikki värillisiä
- eloisa, ytimekäs teksti
- tehty suomalaisin asiantuntijavoimin Suomen oloihin ja suomalaiselle käyttäjälle.

Toimitusneuvoston puheenjohtajana on ylijohtaja Tauno V. Mäki

WEILIN+GÖÖS

Sos.dem. puoluetoimiston

TARVIKEVÄLITYS

tarjoaa yhdistyksille ja jäsenistölle seuraavan hinnaston mukaan tarvikkeita.

- **Puolueen lippu,** koko 150 x 114 cm ..... mk 250,—
- **Puolueyhdistyksen lippu,** puolueen lippu, johon on painettu mustalla yhdistyksen nimi ..... mk 540,—
- **Lipputanko,** kaksiosainen, yhteispituus 290 cm, eloksoitua alumiinia ..... mk 200,—
- **Lipputangon kantopussi** ..... mk 70,—
- **Lipputangon maajalka** ..... mk 40,—
- **Järjestysmiesnauha** ..... mk 8,—
- **Puolueen pöytäviiri** ..... mk 70,—
- **Puolueen kultainen ansiomerkki,** saadaan joko grip-kiinnityksellä (nipistinlukitus) tai neulalla lukituslaitteineen, hankitaan järjestön päätöksellä ..... mk 265,—
- **Puolueen hopeinen ansiomerkki,** kiinnitykset ja neulat kuten kultaisessa merkissä, samoin hankinta ..... mk 40,—
- **SDP-solmio,** ruusutunnuksella, sininen ja punainen ..... mk 50,—
- **Soittorasia,** sävel kansainvälinen ..... mk 35,—

Tilaukset os. Saariniemenkatu 6, 00530 Helsinki 53, tai puhelimitse puh. (90) 765 766/Eija Rossi.

PAINOTALOMME PALVELUKSESSASI

Sosialidemokraattinen Sanomalehdistö

PAINOTALO	YHTEYDET	TUOTTEET
ETEENPÄIN Oy Kotkantie 2 C (PL 140) 48200 KOTKA 20	Jarmo Raatikainen 952-181 555	Tabloidlehdet
KOTKAN PIKAPAINO Oy Kotkantie 2 C (PL 122) 48200 KOTKA 20	Martti Halinen 952-182 611	Mainospainatukset, lomakkeet, kirjekuoret, pikapainatteet, termograafiset painotuotteet
JAARLI (PL 3) 14201 TURENKI	Seppo Nieminen 917-81 275	Aikakauslehdet, esitteet, lomakkeet, pienpainotuotteet
PIKA-JAARLI Paasivuorenkatu 5 00530 HELSINKI 53	Sirkka Järvinen 90-739 797	Pikapainatteet
KANSAN VOIMA Oy Pamilonkatu 1 (PL 97) 80100 JOENSUU 10	Hannu Romu Kari Neuvonen 973-26 301	Esite- ja offsetpainon arkkityöt, tarrat ja lomakkeet. Sanomalehdet koho-painorotaatiolla. Valoladonta/nylonprint
Oy KEHITYS Kuninkaanlahdenkatu 7 (PL 25) 28100 PORI 10	Pentti Laaksonen 939-36 511	Tabloidsanomalehdet, aikauslehdet, käsiohjelmat, arkki- ja lomaketyöt, pikapainatteet
Oy KIRJAPAINO Ab Klemetinkatu 15 (PL 18) 65100 VAASA 10	Heimo Hokkanen 961-113 333	Lehdet, kirjat, lomakkeet, mainos-painotuotteet
LOUNAIS-SUOMEN KIRJAPAINO Oy Nuppulantie 21 (PL 230) 20310 TURKU 31	Heikki Lötjönen 921-392 111	Offsetsanomalehdet, mainos- ja liikepainotuotteet, pienpainotuotteet
MIKKELIN PAINOS Oy Arkistokatu 12 (PL 15) 50100 MIKKELI 10	Pentti Ohtonen 955-13 150	Kirjat, aikakauslehdet, lomakkeet, vuosikertomukset ym.
PAASIPAINO Oy Putkitie 3 00810 HELSINKI 81	Markkinointi 90-755 4211	Moniväriset stiftatut sanoma- ja aikakauslehdet sekä kirja-arkit
PT-PAINO Oy Ahjotie 6 (PL 43) 90150 OULU 15	Antero Kokko 981-332 222	Lehdet, kirjat, lomakkeet, mainos-painotuotteet, käsiohjelmat
SAIMAAN KIRJAPAINO Oy Koulukatu 19 (PL 15) 53100 LAPPEENRANTA 10	Mikko Kuoppa Kauko Kuuru 953-18 040	Tabloidlehdet ja muut arkki- ja rotaatiopainotuotteet
TAMPEREEN KESKUSPAINO Hämeenpuisto 21 33210 TAMPERE 21	Erkki Hyytiäinen 931-30 600	Aikakauslehdet, mainospainatukset, kirjat, pikapainatteet

SAK I

yhdessä elämä turvalliseksi

SAK:laisen ammattiyhdistysliikkeen kehitys vuoteen 1930

Menneisyyden tunteminen on avain tämän päivän yhteiskunnan ymmärtämiseen ja tulevaisuuden suunnitteluun.

SAK:n historian I osa myynnissä kaikissa kirjakaupoissa.
Hinta 150 mk.

Yhtenäinen voimakas liitto on jäsenistön paras turva.

RAKENNUSTYÖLÄISTEN LIITTO ry

Postiliitto

Posti- ja lennätinlaitoksessa työskentelevien suurin henkilökuntajärjestö:
121 jäsenosastoa,
yli 19 000 jäsentä.

Siltasaarenkatu 4
00530 Helsinki 53
puh. 90-718 411

Kemian teollisuus on eräs vaarallisimmista teollisuuden aloista maassamme. Esimerkiksi suuronnettomuudet ovat jatkuvasti mahdollisia.
Kemian Työntekijäin Liitto vaatii, että työntekijälle annetaan mahdollisuus kieltäytyä vaarallisesta työstä. Tämä tavoite on saavutettavissa vain työväenpuolueiden ja ammattiyhdistysliikkeen yhteisin voimin.

KEMIAN TYÖNTEKIJÄIN LIITTO r.y.
Haapaniemenkatu 7—9 B. Puh. 70911
00530 Helsinki 53

Kirjaliiton historia on näköala Suomen ammattiyhdistysliikkeen historiaan.

Kirjaliiton historia kertoo kuvin ja sanoin vanhimman suomalaisen ammattiliiton historian. Näin se samalla on kappale koko Suomen ammattiyhdistysliikkeen historiaa. Kirjaliiton historia on kaksiosainen, molempien osien yhteishinta on 60 markkaa.

Tilauksenne teette kätevimmin puhelimitse 90-176 360 tai postitse osoitteella Suomen Kirjatyöntekijäin Liitto ry, Ratakatu 9, 00120 Helsinki 12. Kirjat toimitamme postiennakolla.

1894 SKL·PBR

Suomen Kirjatyöntekijäin Liitto r.y.

60 vuotta toimihenkilöiden edunvalvontaa

- 340 000 järjestäytyneen toimihenkilön ja virkamiehen etujärjestö
- puheenjohtaja Matti Kinnunen
- tiedotuspäällikkö Eva-Helena Jussila 155 2035
- Luettelo jäsenjärjestöistä siv.

Toimihenkilö- ja Virkamiesjärjestöjen Keskusliitto TVK r.y.

Teva, suurin tamperelainen. 46 000 jäsentä, joista naisia 92%.

Puheenjohtaja
Seppo Niemi
Sihteeri
Tuulikki Kannisto

Tekstiili- ja Vaatetustyöväen Liitto TVL r.y.

Katuosoite: Hämeenkatu 5 B
Postiosoite: PI 87,
33101 Tampere 10
Puhelin: 931-32 340

SUOMEN MERIMIES-UNIONI — FINLANDS SJÖMANS-UNION r.y.

on työntekijöiden perustama suurin merenkulkualan työntekijäjärjestö. Ammattiliittoon ovat järjestäytyneet Suomen kauppalaivastossa ja sisävesiliikenteen aluksissa työskentelevät merenkulkijat, kalastajat ja merivartijat sekä eräät muut merenkulkuun läheisesti liittyvät pienryhmät. Jäsenyhdistyksinä ovat Luotsiliitto r.y. ja Laivamuusikot r.y.

Suomen Merimies-Unioni — Finlands Sjömans-Union r.y.
Siltasaarenk. 6, 00530 Helsinki 53
Puh. 716 177

VALTION SEKTORIN VOIMAKKAIN VTVL

Olemme valtionsektorin suurin ammattiliitto. Meitä on jo yli 36.000. Kuulumme SAK-laiseen ay-perheeseen. Edustamme valtion ja valtion-apulaitosten pieni- ja keskipalkkaisia.

1. liittokokous DIPOLI 10.-12.6.-82

Pidimme 10.—12. 6. 1982 I liittokokouksen. Liittommehan perustettiin vuonna 1978. Liittokokouksemme vaati mm., että

— työaikaa on lyhennettävä ansiotasoa alentamatta
— valtion on lopetettava henkilöstönsä supistamistoimet
— valtion virkaehtosopimuslainsäädäntöä ja virkamiesten oikeudellista asemaa on kehitettävä samanaikaisesti
— Valtionhenkilöstön palvelussuhteen ehtojen eriarvoisuus on poistettava
— valtion henkilöstön sopimusjärjestelmiä on uudistettava
— yhteiskunnallisia palvelu-, tutkimus- ja opetustehtäviä on kehitettävä
— valtion töiden ja tehtävien yksityistäminen on lopetettava

Tässä vain joitakin liittokokouksen hyväksymistä kannanotoista ja vaateista.

Tule Sinäkin mukaan valtionsektorin suurimpaan ammattiliittoon. Ota yhteyttä. Kerromme mielellämme lisää itsestämme ja toiminnastamme.

VALTION TYÖNTEKIJÄIN JA VIRANHALTIJAIN LIITTO R.Y. (VTVL)
Haapaniemenkatu 14, PL 321 00531 HELSINKI 53
Puh. 90-735 066

STTK toimii toimihenkilöiden hyvinvoinnin ja elämänlaadun parantamiseksi

STTK

Pohjoisranta 4, 00170 Helsinki 17
Puh. 625871

Paperi-liitto r.y.

Katuosoite:
Paasivuorenkatu 2
00530 Helsinki 53

Postiosoite:
Pl 310
00531 Helsinki 53

Puh. 90-737177

Työn ja toimeentulon puolesta
SUOMEN ELINTARVIKE-TYÖLÄISTEN LIITTO SEL R.Y.

Siltasaarenkatu 6, PL 213
00531 Helsinki 53
puh. 90-717 877

ALUETOIMISTOT:

Helsinki—Uusimaa
Siltasaarenkatu 4, 00530 Helsinki 53
puh. 90-717877

Turku
Mariankatu 6, 20110 Turku 11
puh. 921-515600

Lahti
Sammonkatu 2, 15140 Lahti 14
puh. 918-43339 ja 46001

Vaasa
Raastuvankatu 18, 65100 Vaasa 10
puh. 961-116777 ja 119218

Tampere
Näsilinnankatu 22, 33210 Tampere 21
puh. 931-33295 ja 37957

Oulu
Rautatienkatu 16, 90100 Oulu 10
puh. 981-15294 ja 14820

Itä-Suomi
Kisalinna, 57130 Savonlinna 13
puh. 957-13494

Kuopio
Museokatu 24, 70100 Kuopio 10
puh. 971-117247

Metalli

Metallityöväen Liitto on konepajojen, kaivosten, metalli- ja sähkötuotetehtaiden valimojen, sulattojen telakoiden, autokorjaamojen, tele-, pelti-, voimalaitosten- ja jalometallialan yli 160.000 työntekijän ammattijärjestö.

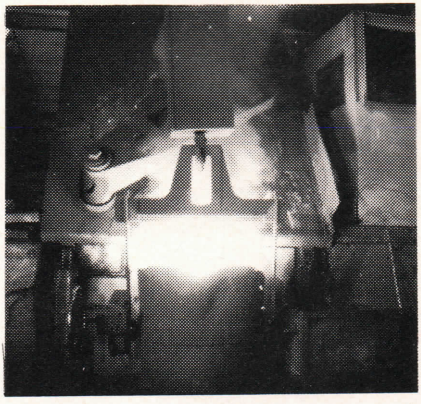

Kolmasosa Suomen teollisuuden tuotannosta syntyy metalliteollisuudessa. Metalli on suurin teollisuuden ammattiliitto.

METALLITYÖVÄEN LIITTO r.y.

Siltasaarenkatu 3—5 A, 00530 Helsinki 53

Metallarbetarförbundet

Työtä akateemisten ja muiden erityiskoulutettujen palkansaajien työehtojen puolesta

AKAVA

45 jäsenjärjestöä
185 000 jäsentä

AKAVAN TOIMISTO

Rautatieläisenkatu 6
00520 Helsinki 52

PAIKALLISTOIMISTOT:

Tampere, puh. 931-113 900
Turku, puh. 921-26 780
Oulu, puh. 981-224 103
Pori, puh. 939-414 131
Kuopio, puh. 971-111 840

Jäsenjärjestötiedot sivulla 168

Rautatieläisten järjestäytymisaste on korkea. Siitä takeena on yli 23.000 jäsenen Rautatieläisten Liitto.

Työväen etujen parantajana ja niiden puolustajana voi toimia vain yhtenäinen, voimakas ammattiliitto.

RAUTATIELÄISTEN LIITTO r.y.

Siltasaarenkatu 3—5, 00530 HELSINKI 53
Puhelin 90-711 688

— KULJETUSALAN ETUJEN AJAJA

AKT on SAK:n VOIMAKKAIMMIN KASVAVA AMMATTILIITTO

VIII VARSINAINEN EDUSTAJAKOKOUS ASETTI TAVOITTEET SEURAAVALLE NELIVUOTISKAUDELLE:

- ALAN JÄRJESTÄYTYMISASTE 90 %:IIN
- TEOLLISUUDEN AMMATTITAITOISTEN TYÖNTEKIJÖIDEN PALKKATASON SAAVUTTAMINEN
- AUTONKULJETTAJIEN VUOROKAUTINEN TYÖAIKA 8 TUNTIIN
- ALAN TYÖNTEKIJÖIDEN VUOTUINEN TYÖAIKA LYHYEMMÄKSI
- ELÄKEIKÄ 55—60 VUOTEEN
- LAAJA-ALAINEN AMMATILLINEN PERUSKOULUTUS KULJETUSALALLE AIKOVILLE
- KAIKKIEN SATAMIEN TYÖNTEKIJÄT VAKINAISIKSI
- TYÖSUHDETURVA PAREMMAKSI
- OSA-AIKATYÖ TORJUTTAVA

AUTO- JA KULJETUSALAN TYÖNTEKIJÄLIITTO AKT r.y.
HAAPANIEMENKATU 7—9 B 00530 HELSINKI 53
90—70911 VAIHDE

Suomen Sähköalantyöntekijäin Liitto r.y.

Hämeenkatu 17 A, 33200 Tampere 20
Puhelin 931-34700

Etelä-Suomen aluetoimisto
Iso-Roobertinkatu 29—31 A 3
00120 Helsinki 12
Puh. 90-663940

Varsinais-Suomen aluetoimisto
Maariankatu 6, 20110 Turku 11
Puh. 921-11982

Pohjois-Suomen aluetoimisto
Rautatienkatu 16 D 45, 90100 Oulu 10
Puh. 981-13261

Itä-Suomen aluetoimisto
Kauppakatu 32 A 4, 78200 Varkaus 20
Puh. 972-22941

Länsi-Suomen aluetoimisto
Keskuskatu 17 B 17, 60100 Seinäjoki 10
Puh. 964-142226

HRHL

Hotelli- ja Ravintolahenkilökunnan Liitto HRHL r.y.

Postiosoite:
Postilokero 316
00531 Helsinki 53

Puhelin: 70 911 (vaihde)

Katuosoite:
Haapaniemenkatu 7—9
00530 Helsinki 53

KTV- kuntasektorin palkansaajien voimakas etujen ajaja

Palvelee jäseniään keskustoimiston lisäksi aluetoimistoissaan:

Helsingin seudun aluetoimisto, Paasivuorenkatu 4—6, 00530 Helsinki 53, puh. 90-77031

Itä-Suomen aluetoimisto, Puistokatu 6, 70100 Kuopio 10, puh. 971-225922

Kaakkois-Suomen aluetoimisto, Kievarinkatu 2—4 B 7, 53100 Lappeenranta 10, puh. 953-19750

Kainuun aluetoimisto, Kauppakatu 22 B, 87100 Kajaani 10, puh. 986-27741

Keski-Suomen aluetoimisto, Tapionkatu 4, 40100 Jyväskylä 10, puh. 941-19035

Lapin aluetoimisto, Rovakatu 26, 96200 Rovaniemi 20, puh. 991-10455

Oulun seudun aluetoimisto, Kirkkokatu 17 B 30, 90100 Oulu 10, puh. 981-224799

Pirkanmaan aluetoimisto, Näsilinnankatu 17 A 2—3, 33210 Tampere 21, puh. 931-36633

Pohjanmaan aluetoimisto, Vaasanpuistikko 17, 65100 Vaasa 10, puh. 961-117511

Satakunnan aluetoimisto, Antinkatu 21 A, 28100 Pori 10, puh. 939-411330

Varsinais-Suomen aluetoimisto, Humalistonkatu 7 a, 20100 Turku 10, puh. 921-336255

Yhdessä olemme voimakkaita

KUNNALLISTEN TYÖNTEKIJÄIN JA VIRANHALTIJAIN LIITTO KTV ry

Kolmas linja 4, postiosoite PL 106
00531 Helsinki 53, puh. 90-77031
Karjaan kurssikeskus PL 6 10310 Karjaa
puh. 911/31700
Livohkan lomakeskus 97600 Posio
puh. 991/427122

Liiketyöntekijäin Liitto r.y.

Postiosoite: PL 54, 00531 Helsinki 53
Katuosoite: Siltasaarenkatu 6, Helsinki
Puhelin 90-701 20 22

Liikeliiton aluetoimistot:

00530 HELSINKI 53, Siltasaarenkatu 6	90-7012022
05800 HYVINKÄÄ, Viertolankatu 3 A 4	914-16965
13100 HÄMEENLINNA 10, Palokunnankatu 24 B 21	917-27811
74100 IISALMI, Louhenkatu 7	977-23497
55100 IMATRA 10, Tapionkatu 1 B 7	954-63393
80100 JOENSUU 10, Yläsatamakatu 7	973-24901
40100 JYVÄSKYLÄ 10, Asemakatu 7 A 7	941-212550
87100 KAJAANI 10, Kauppakatu 22 B, 2. kerros ..	986-22887
94100 KEMI 10, Kauppakatu 18	980-21865
67100 KOKKOLA 10, Katariinankatu 10 B 12	968-15318
48100 KOTKA 10, Kymenlaaksonkatu 14 A	952-13299
45100 KOUVOLA 10, Valtakatu 24.....	951-17626
70100 KUOPIO 10, Tulliportinkatu 33	971-116909
15110 LAHTI 11, Hämeenkatu 9 B	918-25851
53100 LAPPEENRANTA 10, Kievarink. 2—4 B 11	953-13769
50100 MIKKELI 10, Savilahdenkatu 10	955-366188
90100 OULU 10, Uusikatu 22	981-228366
28100 PORI 10, Antinkatu 21 A	939-410852
06100 PORVOO 10, Raatihuoneenkatu 3 B 14	915-149530
26130 RAUMA 13, Luostarinkatu 9	938-17082
96200 ROVANIEMI, Rovakatu 26	991-10330
24240 SALO 24, Turuntie 19 A 1	924-11751
57100 SAVONLINNA 10, Talvisalonkatu 23-25 C 20	957-23294
60100 SEINÄJOKI 10, Keskuskatu 17 A 2. kerros .	964-24516
33200 TAMPERE 20, Rautatienkatu 10	931-31448
20100 TURKU 10, Kristiinankatu 6 B	921-17347
65100 VAASA 10, Raastuvankatu 18 C	961-115882
78200 VARKAUS 20, Kauppakatu 32	972-27508

Uutta tekniikkaa ja
tunnettua ammattitaitoa.

Käytä hyväksesi
käy tai soita

KESKUSPAINO
Hämeenpuisto 21
33210 Tampere 21
puh. 30600

LADA
ETURIVIN
PERHEAUTO
Tule ja tutustu.

Lada-kauppiaat
kautta maan.

Maahantuoja
Oy Konela Ab

KONELA

Paremman
palvelun
painopaikka

- OFFSETPAINO
- KOHOPAINO
- PIKAPAINO

PT-PAINO OY

Ahjotie 6 90150 Oulu 15
puh. 981-332 222

Täydellisen palvelun painotalo Porissa.

KEHITYKSEN KIRJAPAINO

Kuninkaanlahdenkatu 7 28100 Pori 10, puh. 939-36 511

Tehokkaasti erikoistunut moniväriseen sanoma- ja aikakauslehtituotantoon

paasi paino

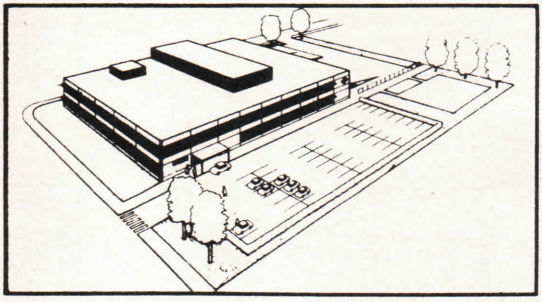

PAASIPAINO OY — LEHTITEHDAS

Putkitie 3, 00810 Helsinki 81. Puh. (90) 755 4211

OY KIRJA AB PAINO
KLEMETINKATU 15, 65100 VAASA 10, PUH 113333

MITÄ:
• Tabloid-lehtiä, kirjoja, esitteitä, lomakkeita; väreillä ja ilman
LAATU:
• Kunnia-asiamme
HINTA:
• Kilpailukykyinen
KOSKA:
• Aina sovittuun aikaan
KUKA:
• Faktori Heimo Hokkanen, puh. 961-113333/18
KYSY!

80-luvun sanomalehti
ETEENPÄIN
Etelä-Kymenlaakson 7-päiväinen ykkönen
LT-82
20.546 kpl

HYVÄN PALVELUN OFFSETPAINO
jaarli
PL 3, 14201 TURENKI
PUH. 917-81 275

PIKA-
jaarli
PAASIVUORENKATU 5 B, HELSINKI
PUH. 90-739 797

lippu

Sosialidemokraattinen nuorisolehti *Syyskuu 5/82*

Hassu kuva

Pentti Paunkari ja Antti Vuorentimme. Sivu 3.

Rokki räppää

Eldu Leino ja J. Karjalainen soittavat rokkia. Lisäpuu rockistoimija Niemelä kävi turhemassa Karjalaisen Kanssa. Talkoohmat Aavasaksassa ja Elbu-asiantuntija Sundlig taas merkot Thaistimia ja kumppanetta. Sivut 6 ja 14.

Hengissä läpi Beirutin

Beirut sodan kuuminmalla hetkellä. Kuolemaa kohtaisia hezaelin pommeja, ihan ja pelkoa. Mitä tuo kaoheus on itse koettuna? Jos sen koksa, voiko silhen ennia sokea?

HYY:n puoliteeri Timo Pelto-nen näki ja koki, mitta on olla sodan keskellä. Lunsi-Beirutissa. Sivu 5.

Taas yksi kesä ohi

Taas meni kesä, ja olet taaheengi. Mutta vielä tuleki pensiikkaustaa! Vielä voitto lapsia.

Ainii - ohjaamia koko kesän. Heinäsuhu ja testiradii. Niin se ainakin on. Kesäinnkesma.

Viinanen ja solidaarisuus

Kun SAK:n puheenjohtaja Pentti Viinanen puhui SAK:n 75-vuotisjuhlissa kaviimmin solidaarisuudesta työttömiä kohtaan sroitsalla sopimuskierroksella, alahivat taistolaiset uoliisin muukin tyskamaa. Nyt se ajaa nollaajinaa!

Pentti Viinanen puhuu kuitenkin edelleen käytäntöön solidaarisuudesta — mutta, siitä eremmän sivulla 4.

Turpaan Nykissä?

Jos Helsingin asema-aukiolla liikkuu yöllä kameran kanssa, on se vielä turvallista puuhaa verrattuna yölliseen kuvausretkeen Bronxissa, New Yorkin pahamaineisimmalla alueella:

Jouko Elo kävi kesällä haisteleemassa Nykin tuulia, hassu asia sinänsä on, että jenkit valmistautuvat kuumeisesti ydinsotaan ja samaan aikaan väki meinaa hukkua paskaan kaupungin takapihoilla.

— sivu 9

Teatterin tervahdus

Hannu Lehtinen kävi Tampereen Teatterikesässä etsimässä suomalaista yhteiskuntaa — suomalaista ihmistä. Tästä uudistuvan teatterin teemalla kulkevasta tapahtumasta siitä oli kuitenkin vaikea löytää. AHAA teatterin "ELVIS" oli kupla — eniten sävähdytti "Juhannustanssi" uudelleen ohjattuna 18 vuoden takaa. Lehtinen ei väitä, että Brecht meni pesuveden mukana — mutta lähellä liippaa. Niin että on meillä kulttuuriakin, sivu 17.

Vai että sivariin

Asevelvollisten tutkijalautakunta tutkii Oikeusministeriön vankeinhoitoosastolla ihmisten vakaumuksia. Se tuumii, pohtii, raapii päätään ja siitten keksii:

— Hip hurraa pojat, äänestetäänkö tuon ihmisen vakaumuksesta! Jotka ovat siitä mieltä että siitä ei ole vakaumusta laittaa ykköseen. Jos joku on siitä mieltä että ei ja on niin silloin pitää laittaa risti. Jos joku erehtyy uskomaan tuota, niin laittakoon kakkosen.

Sitten kaikki täyttävät kuponkinsa ja arvonta alkaa. Siviilipalvelukseen eivät miesten kouluun.

Sivu 8

SA-kuva

ITSELLESI. LAPSELLESI.

Tilaa sosialidemokraattinen nuorisolehti Lippu. Nyt vuodeksi 1982
taan 45 markkaa. Lippu ilmestyy 8 kertaa vuodessa ja kirjoittaa
kunnasta, nuorten elämästä, musiikista, politiikasta sekä paljon
Tilaukset: Lippu-lehti, Viherniemenkatu 5, 00530 Helsinki 53
puh. 90-718 055 tai 90-762 725.
Julkaisija: Sosialidemokraattisen Nuorison Keskusliitto SNK

SUOMEN SOSIALI-DEMOKRAATTI

Naisen ääni kuuluviin työelämässä

Monta tehtävää – yksi lehti

TYÖMIES vuodesta 1895 lähtien ja vuodesta 1918 SUOMEN SOSIALIDEMOKRAATTI

levikki (LT/81)	43 282 kpl
lukijoita (KMT/81)	199 000 kpl
lukijoista ammattitaitoista työväestöä ja toimihenkilöitä	75 %
lehtiseteleitä käytettiin Demarin tilaamiseen v. 1982	18 960 kpl
säästötilaushinta	286 mk

25 SAK-laista ammattiliittoa myöntää jäsenilleen työväenlehtisetelin.

Lisäksi useat ammattiosastot antavat tukea työväenlehtien tilaamiseen.

Käytä jäsenetusi!

TILAA.

OLET MUKANA.

SUOMEN SOSIALI-DEMOKRAATTI

PI 75
00811 Helsinki 81
p. 90-755 4211

Mukavat loma- ja kokouspaikat Suomen kauneimmilla seuduilla

Vietä edullinen perheloma, reipas retkeilyloma, ylellinen täysihoitoloma tai järjestä tehokkaat kurssit Lomaliiton paikoissa.

Valittavanasi

- ympärivuotiset hotellitason palvelut Espoossa, Kalajoella, Keuruulla, Mäntyharjulla, Punkaharjulla ja Savonlinnassa
- kesähotellit Savonlinnassa
- lomakylät Sulkavalla ja Taipalsaaressa
- lomakeskukset Luumäellä ja Suomussalmella
- lukuisat leirintäalueet

Kaikille niille on yhteistä luonnonkaunis ympäristö.

Kysy myös Lomaliiton SAL-lomakohteita

Loma-Liitto Matkapalvelu

Toinen Linja 15, 00530 HELSINKI 53 puh. 90-765 877, telex Llry 12-2891

Hotellit ja lomakylät sivulla 180.

Siuntiossa kokoukset onnistuvat. Isot ja pienet.

Tule pitämään kokouksesi Siuntion Kylpylään. Meillä onnistuvat niin suppean piirin palaverit kuin laajemmat kokouksetkin. Kylpylässämme on monipuoliset ja toimivat tilat 5–70 hengen ryhmille. Siuntiossa kokousvälineistö on myös ajantasalla: käytettävissäsi on piirtoheittimiä, valkokankaita, paperitauluja, av-välineitä, äänentoistolaitteisto, monistuspalvelu ja diaheitin. Ja osaava henkilökuntamme auttaa Sinua kaikissa kokousjärjestelyissä, jotta pääset tekemään hyviä päätöksiä.

Asumisen mukavuutta ja erinomaista ruokaa

Siuntion Kylpylässä on 188 viihtyisää huonetta. Äänieristettyjä, ilmastoituja, mukavuuksilla varustettuja ja iloisesti kalustettuja. Täällä olet kuin kotonasi. Maankuulu keittiömme pitää omalta osaltaan hyvää huolta terveydestäsi ja kunnostasi. Ravintolamme erikoisuutena ovat monipuoliset kasvisruuat ja terveellisesti valmistetut liha- ja kalaruuat.

Varaa kokouspaikaksesi Siuntion Kylpylä. Myyntipalvelumme odottaa soittoasi.

SIUNTION KYLPYLÄ
02570 Siuntio kk
Puh. 90-261 381

IHANTEELLINEN LOMA- JA KOKOUSPAIKKA POHJOIS-KARJALASSA

HUHMARI

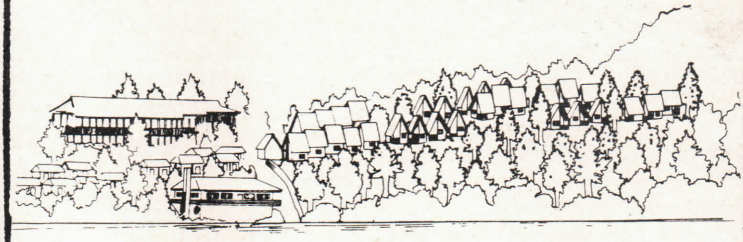

TALVEN JA KESÄN ILOT KOKO PERHEELLE

TALVELLA

- 60 km koneellisesti hoidettuja latuja
- valaistu latu
- pulkkamäki
- pilkkivedet
- rekiajeluja
- napakelkka
- avantouintia
- vaellukset nuotiotulille ym. ym.

KESÄLLÄ

- tenniskentät
- kotieläintarha
- soutuveneet
- laivaristeilyt
- kunto- ja luontopolku
- 11 saunaa
- purjelaudat
- uintia
- pallopelejä ym.

lomakeskus
HUHMARI
83700 Polvijärvi puh. 973-635571

Cumulus on hyvän palvelun ja viihtyisän asumisen hotelli

Cumulus-hotellit on uusi, nuorekas ja nopeasti kasvava hotelliketju liikeasioissa matkustaville, leppoisaan perhe- tai viikonloppulomailuun, jokaiselle meistä.

Cumulus-hotellit sijaitsevat kaupunkien keskustassa. Uudenaikaisissa Cumulus-hotelleissa on viihtyisät huoneet, ravintola, usein myös aulabaari tai kahvio, sauna uima-altaineen*), luento- ja kokoustilat sekä paikoitusalue.

Cumuluksessa on erinomaiset puitteet sekä työskentelylle että rentoutumiselle.

Tervetuloa Cumulukseen!

*) Kouvolan Cumuluksessa ei uintimahdollisuutta.

CUMULUS HOTELLIT

Myyntitoimisto
Cumulus Center
PL 120, 00101 Helsinki 10
Puh. 90-7332171,
telex 124928 cumul sf

Hotelliluettelo siv. 178

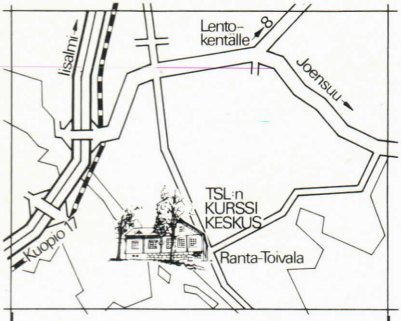

KULTTUURI-LOMALLE!

Työväen Sivistysliiton suositut kulttuurilomat TSL:n omassa kurssikeskuksessa Ranta-Toivalassa, lähellä Kuopion kaupunkia jälleen vuonna 1983.

Talvella hiihtolomien aikaan ja kesällä kesälomien aikaan. Ranta-Toivalassa on myös kulttuurikursseja valokuvauksesta, kuvataiteesta, kirjallisuudesta, kirjoittamisesta jne.

Kysy kulttuurilomia TSL:sta ja SAL-lomatukea ammattiliitostasi!

TSL

TYÖVÄEN SIVISTYSLIITTO TSL RY
Paasivuorenkatu 5 B
00530 Helsinki 53
puh. 718766

Vietä leppoisa ja edullinen loma lomakodissa

30 lomakotiamme eri puolilla maata tarjoavat moninaisia mahdollisuuksia lomanviettoon — yksin tai perheesi kanssa. Täyshoitohinnat alkaen 80 mk /vrk.

- Mökkeillen tai kotoisissa majoitushuoneissa
- Meillä syöt maukkaita kotiruokia
- SAL-lomalainen! Sinulle perhetarjous
- Ryhmäalennuksia. Kokous- ja kurssitiloja

Varaukset ja tiedustelut joko suoraan lomakohteistamme, luettelo sivulla 179 tai keskustoimistostamme.

Lomakotien Liitto r.y.

Paasivuorenk. 5 B
00530 Helsinki 53
puh. 90-7534 282, -765 382,
PS 9587-9

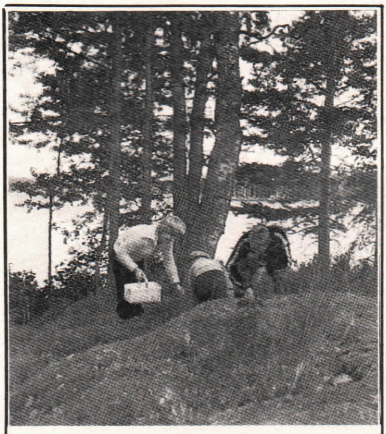

Kotien Puolesta — toiminnan merkittävimpiä käytännön työmuotoja ovat virkistys- ja sosiaalinen lomatoiminta, perhepoliittinen tiedottaminen ja lähimmäispalvelu.

Vuoden 1983 kesä—elokuussa tulemme järjestämään useita perhelomaleirejä koko perheelle.

Tietoja saat liitostamme joko kirjeitse tai soittamalla.

Kotien Puolesta Keskusliitto r.y.

Paasivuorenkatu 5 B,
00530 Helsinki 53
puh. 90-764 703

KEUHKOVAMMALIITTO r.y.

Pohj. Hesperiankatu 15 A, 00260 Helsinki 26, puh. 90-406 033
Työllistämme n. 750 suojatyöntekijää työkeskuksissamme:

Hämeenlinnan työkeskus	917- 28 158	kartonkityöt silkkipaino ompelu hienomekaaniset työt ym.
Kemin työkeskus	980- 15 973	metallityöt tilitoimisto
Kotelotyö	90-717 677	pahvi- ja kartonkityöt
Kouvolan työkeskus	951- 17 173	metallityöt putkentaivutus
Kuopion työkeskus	971-122 722	puutyöt silkkipaino ompelu kopiointi mikrofilmaus postitus ym.
Lahden invalidien työkeskus	918- 20 651	autopeltityöt ja maalaus metallityöt korujenvalmistus ym.
Lohjan Tyke-Tuotanto	912- 24 849	koneistus kokoonpano ompelu
Mikkelin työkeskus	955-369 870	puutyöt metallityöt kokoonpano ym.
Oulun työkeskus	981-226 344	puutyöt ompelu kudonta nahkatyöt kaiverrustyöt ym.
Rainan työkeskus	921-752 630	metallityöt kokoonpano
Turun suojatyökeskus	921-302 868	puulaatikot elektroniikka kokoonpanot postitus ym.
Varkauden työkeskus	972-161 161	puusepäntyöt, ompelu, kokoonpano

YHTEISHENGEN SYMBOLIKSI.
LAHJAPULMAN RATKAISUKSI.

- PIENOISLIPUT
- KULKUELIPUT
- VIIRIT
- KANGASMERKIT

AUTAMME MYÖS SUUNNITTELUSSA.

LIPPUTAITO OY

Box 14, Pinninkatu 57, 33541 Tampere 54
vaihde 931-112622

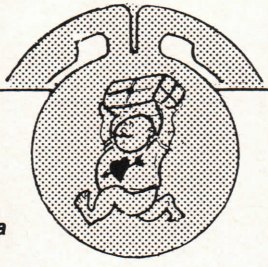

Tarjoamme mm.
- ***kokouskansioita muovista tai nahasta***
- ***kyniä***
- ***lakkeja ja huiveja***
- ***rintamerkkejä***
- ***nimilappuja***
- ***markiisikasseja***

TERVETULOA TUTUSTUMAAN PYSYVÄÄN LIIKELAHJA NÄYTTELYYMME!

AUGUSTA OY
liikelahjat 17 9941
Vuorikatu 3A. 00100 Hki 10.

40 v.
1943–1983

tule mukaan

kasvattamaan
rauhantahtoa
tasa-arvoa
kriittisyyttä

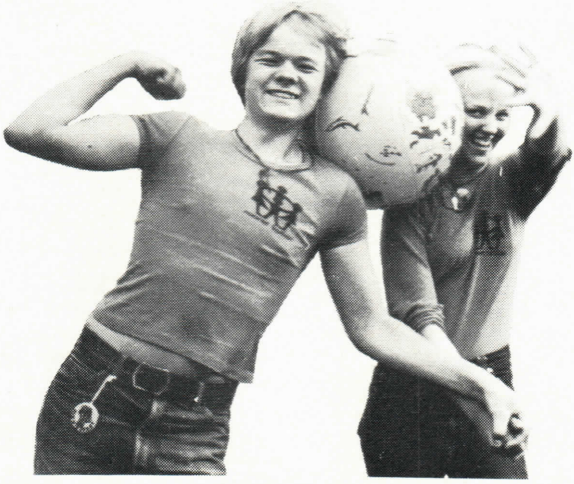

NUORTEN KOTKAIN KESKUSLIITTO

Paasivuorenkatu 5 A 00530 HELSINKI 53
Puh. 90-765 199

– sosialidemokraattinen lasten kasvatusjärjestö –

7532761

SUORA NUMERO PÄTEVIIN KOKOUSPALVELUIHIN.

- Talolla: Juhlasali • Erilliset salit • Auditorio • Kokoushuoneita • Kahvio.
- Ravintoloissa: Salit • Kabinetit • Baarit • Ajanmukainen kokoustekniikka.

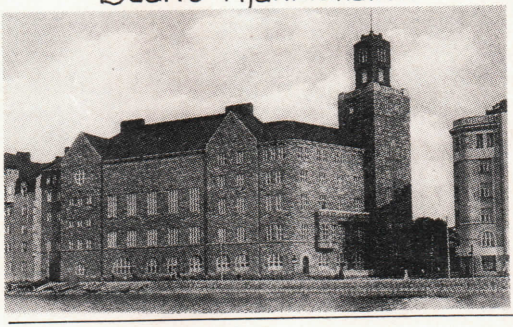

Paasi-ravintola
Paasivuorenk. 5
P. 7532056

juttutupa
Paasin kivijalassa
Säästöpankinranta 6
Puh. 7531033

DUUNARIN
KELLARI
STURENKATU 27 PUH 7532066

TANSSIRAVINTOLA
DUUNARI
STURENKATU 27 PUH. 711744

1884 - 1984
HELSINGIN TYÖVÄENYHDISTYS R.Y.

Työväen Urheiluliitto

Sinunkin
urheilujärjestösi

AUTOILIJAN ASIALLA

AUTOILIJAN KALENTERI

tammikuu	synteettisten öljyjen vaihto
helmikuu	auton tarkistus hiihtolomamatkaa varten
maaliskuu	auton kevätkunnostus tee itse -hallissa, auton pesu ja vahaus
huhtikuu	uudet kesärenkaat E-huoltamolta
toukokuu	vapaa-ajan tarvikkeet edullisesti E-huoltamolta
kesäkuu	auton lomakunnostus tee itse -hallissa
heinäkuu	lomatankkailua E-huoltamoilla, määräaikaishuoltoja tee itse -hallissa
elokuu	omakotitalon polttoöljy E-huoltamolta
syyskuu	jäähdytysnesteen tarkistus, valojen tarkistus ja huolto
lokakuu	talvirenkaiden vaihto tee itse -hallissa
marraskuu	uusi E-huoleton -akku autoon, talvikunnostus tee itse -hallissa
joulukuu	koko perheen lahjaostot E-huoltamolta

Suomalainen

E-ÖLJYT

Aremainos

Työväen oma mainostoimisto

Mainontaa. Viestintää. Markkinoinnin suunnittelua. AV-suunnittelua. Täyttä palvelua. Sanoin. Kuvin. Äänin. Hyvin.

Palveluksessasi koko hurja joukko. Ota yhteys.

Aremainos Oy
Paasivuorenkatu 5 B
00530 Helsinki 53
Puh. 90-716 900

AREMAINOS

SNK

Iloisten ihmisten
poliittinen nuorisojärjestö.
Uudistaa yhteiskuntaa,
uudistaa työväenliikettä.

- SDP:n nuorisojärjestö
- 31 000 jäsentä
- oma lehti
- poliittista työtä
- koulutusta
- joukkotapahtumia
- suoraa toimintaa

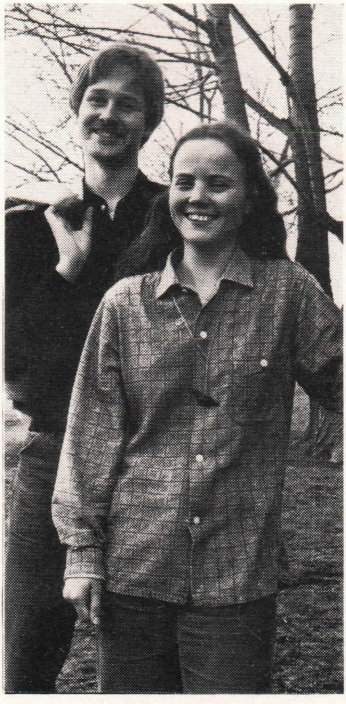

MATKALLA HUOMISEEN

Sosialidemokraattisen Nuorison Keskusliitto SNK r.y.

Viherniemenkatu 5
00530 Helsinki 53
puh. 90-718 055

Työväen Kuntoliitto palvelee

* **Kuntokurssit** tarjoavat virkistystä kaikenikäisille, -kokoisille ja -kuntoisille. Pajulahden Urheiluopistossa järjestetään talviviikkoja ajalla 30. 1.—26. 3., kesäviikkoja 30. 5.—28. 8. ja syysviikkoja 18. 9.—3. 12. Kurssit kestävät 6 vrk ja hinta aik. on 830 mk, alle 14-v. 415 mk, alle 4-v. pääsevät mukaan maksutta.
* **Koulutusta** taukoliikunnan, kuntoliikunnan, vesivoimistelun ja eläkeläisten ohjaajille järjestetään eri kurssipaikoissa. Kurssit ovat avoimia kaikille ja kurssimaksut edulliset.
* **Tervettä menoa -toiminta** kutsuu joukkoja liikkumaan. Tapahtumia ja opastustilaisuuksia järjestetään eri puolilla maata. TKL välittää neuvonta- ja materiaaliapua.
* **Kuntoliikunta-aineisto** on avuksi ohjaajille ja yksityisille liikkujille. Tilattavissa on mm: liikuntakasetteja, ohjekirjasia, kuntoiluesitteitä, jumppaohjelmia, tarroja, julisteita ym.

Liikunta on tervettä menoa, tule mukaan.

Kysy lisää
varaa paikkasi

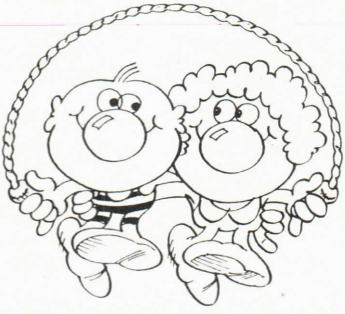

TYÖVÄEN KUNTOLIITTO ry.

Siltasaarenkatu 3—5 B,
00530 Helsinki 53
puh. 90-736 304

Arpajaiset ovat järjestöjen perinteinen ja tehokas varainhankintatapa

Voittajan hymyä -82.

Ohjelmassamme on vuonna 1983 mm.

Veteraaniarpajaiset 1. 1.—30. 4.
Järjestäjänä Rintamamiesveteraanien Liitto ry. Arpajaisten bruttoarvo 600.000 mk ja arvan hinta 2 markkaa.

EKL:n arpajaiset 1. 3.—30. 6.
Järjestäjänä Eläkkeensaajien Keskusliitto ry. Arpajaisten bruttoarvo 100.000 mk, arvan hinta 2 markkaa.

Nuorten Kotkain Keskusliiton arpajaiset 1. 4.—31. 7.
Bruttoarvo 100.000 mk, arvan hinta 2 markkaa.

Kotien Puolesta Keskusliiton arpajaiset 1. 6.—30. 9.
Bruttoarvo 140.000 markkaa, arvan hinta 2 markkaa.

S. Sos.-dem. Puolueen Voittoarpajaiset 16. 8.—15. 12.
Bruttoarvo 2 milj. markkaa, arvan hinta 2 markkaa.

Kaikki nämä arpajaiset tarjoavat työväenjärjestöille hyvät varainhankintamahdollisuudet. Kysy lisätietoja arpajaisten järjestäjiltä tai Kultareunasta.

KULTAREUNA KULTAREUNA KULTAREUNA KULTAREUNA

KULTAREUNA r.y.

Kustaankatu 4
00500 Helsinki 50
puh. 90-711 377

Hyvää pankkipalvelua ammattiväelle!

● Lähin pankki on miltei aina Postipankki. Toimipaikkaverkkomme on maan tihein – kärjessä 38 konttoriamme, jotka sijaitsevat avainpaikkakunnilla.

● Jokaisessa konttorissamme toimii **ay-yhteyshenkilö** ammattiväen parhaaksi palvellen niin yksityisiä kuin yhdistyksiä ja järjestöjä. Ottakaa yhteys esim. laina-asioissa tai tarvitessanne yhdistyksille ja järjestöille kehittämiämme erikoispalveluja.

Lukujen kertomaa:

Vuonna 1981 Postipankissa oli **talletustilejä** 3 289 293 ja talletuksia niillä 7,3 mrd mk. **Postisiirtotilejä,** joilta nykyisin voi myös asettaa shekkejä – oli 124 729, talletukset 4,3 mrd mk. Vuoden 1982 kesäkuun lopussa oli pankin koko luottokannasta 26 % eli 2,9 mrd mk yksityishenkilöiden saamia luottoja. Näistä oli 2/3 asuntolainoja.

Kannattaa tulla Postipankkiin!

POSTIPANKKI

TSL palvelee Paasivuorenkadulla

Työväen Sivistysliiton uusittu **myynti-** ja **palvelupiste** tarjoaa mm.

- opintoaineistoja opintokerhoille tai yksinopiskelijoille
- opintoneuvontaa
- esitteitä, lomakkeita

Samassa paikassa toimii TSL:n edullinen **kulttuurivälitys.**

Sieltä saat mm.

- vanhoja kunnon työväenlaululevyjä ja -kasetteja
- uudempaa työväenmusiikkia
- muuta musiikkia
- nuotteja
- kirjoja ym.

Pyydä kulttuurivälityksen luettelo tai tule katsomaan!

TSL

TYÖVÄEN SIVISTYSLIITTO TSL RY
Paasivuorenkatu 5 B
00530 Helsinki 53
puh. 90-718 766, 712 706
(kulttuurivälitys)
712 091 (opintoaineistot)

Käytä onnitteluun ja osanottoon Kansan Sivistysrahaston adresseja

KSR:n monipuolisesta adressivalikoimasta löydät tyylikkäät adressit niin onnitteluun kuin osanottoonkin. Kun muistat lähimmäistäsi KSR:n adressilla, tuet samalla työväenliikkeen kulttuuripyrkimyksiä. Käytössäsi on myös KSR:n tekstauspalvelu.

KSR:n adresseja saat mm. E-liikkeistä, työväen pankkien konttoreista ja Työväen Sivistysliiton piiritoimistoista. Rafael Paasion rahaston adresseja on myös saatavana sos.dem. piiritoimistoista ja kunnallisjärjestöjen toimistoista. Osoitteet ja puhelinnumerot löytyvät tämän kalenterin sinisiltä sivuilta.

KANSAN SIVISTYSRAHASTO

Adressipalvelu
Paasivuorenkatu 5 A 34, 00530 Helsinki 53
Puh. 90-765 433

KANSAN SIVISTYSHARASTO
TYÖVÄEN
kukkasrahasto

Uudistuva E-liike tarjoaa parempaa palvelua

E-liike uudistuu nyt monin tavoin. Ja yhtenä tavoitteena on entistä parempi palvelu. Siihen kuuluu monta asiaa: uudet ja uudistetut myymälät, laajentuvat valikoimat, henkilökunnan jatkuva koulutus. Tämä uudistuminen on yhteistyötä. Siksi myös jokaisen E-liikkeen jäsenen ja asiakkaan mielipide on tervetullut.

KESKUSOSUUSLIIKE OTK

Kulutusosuuskuntien Keskusliitto KK r.y.

KANSA

Erkki Tantun julkaisuista:

Miäs on tyäs näköne

(Satakunta)

... ja Ilmarisen eläke työn kokoinen

Kuluttajaneuvontaliitto r.y.

Kuluttajaneuvontaliitto on valtakunnallinen työväenliikkeen neuvontajärjestö, jonka tarkoituksena on edistää kotitaloutta, käsityötä sekä kotipalvelua koskevaa kuluttajaneuvontaa.

Jäsenjärjestöt ovat SAK, KK, TSL ja KSL.

Toiminta-alueet

- Kuluttajaneuvonta
- Kotitalousneuvonta
- Tekstiili- ja käsityöneuvonta
- Kotipalvelutoiminta

Käytännön työmuodot

- Jäsenten avustaminen alan kysymyksissä
- Koulutus-, tiedotus- ja järjestötoiminta
- Kotitalous- ja kuluttajatutkimusten tekeminen
- Painostustoiminta kuluttajakysymyksissä

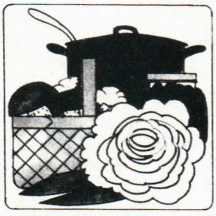

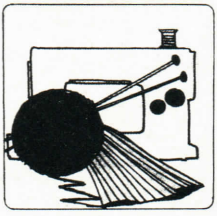

Kuluttajaneuvontaliitto järjestää sopimuksen mukaan eri puolilla maata neuvontatilaisuuksia. Jäsenjärjestöille palvelut ovat ilmaisia.

Lisätietoja luennoista ja kursseista saa Kuluttajaneuvontaliiton toimistosta, Viherniemenkatu 5, 00530 Helsinki 53, puh. 90-7012744. Toimisto on avoinna 8.30—16.15 (kesäaikana 8.00—15.00).

ELÄKKEENSAAJIEN KESKUSLIITTO R.Y.

— maan johtavin valtakunnallinen eläkkeensaajien keskusjärjestö

— liity jäseneksi yhteiseen rintamaan etujasi turvaamaan!

Toimisto: Paasivuorenkatu 5 A 12, 00530 Helsinki 53

OTA YHTEYS puh. 715126, 730031

Veturimiehet siirtävät työkseen henkilöitä ja tavaroita.
Heidän yhteenliittymänsä on

VETURIMIESTEN LIITTO

• yksi SAK-laisen ay-liikkeen rattaista • perustettu 1898 • tätä nykyä 3800 työssäolevan ja 2300 eläkeläisveturimiehen järjestö.

VML:n osoite:
Eerikinkatu 24
00100 HELSINKI 10
puh. 90-6941 033

Palkansaaja: Ohjaa palkkatulosi etujasi ajavaan pankkiin. Se on järkevä siirto.

Palkansaajan asialla

OSUUSPANKKI YHTEISTUKI

— ammattiyhdistyspankki —

OP-SOPIMUS · JÄRKEVÄ RATKAISU

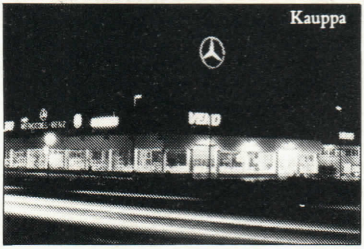

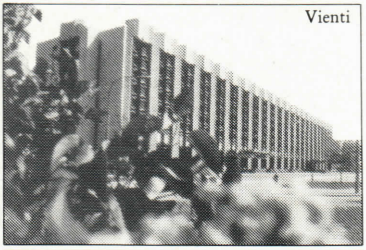

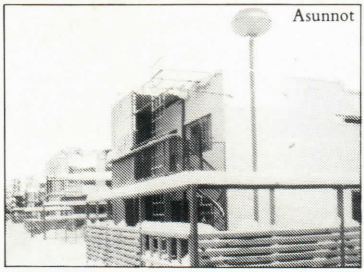

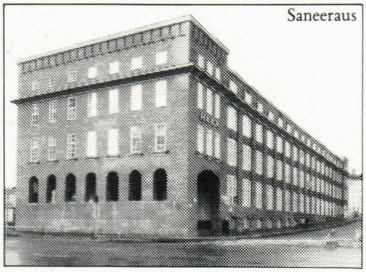

RAKENNUSKUNTA
HAKA

Pääkonttori: Haapaniemenkatu 5,
00530 Helsinki 53, vaihde 90-77 051

Muut konttorit:
Lahdessa, Imatralla, Turussa, Loimaalla, Porissa, Jyväskylässä ja Kuopiossa.
Tytäryhtiöt:
Rakennusliike Insinööritrakentajat Oy, Oulu, Rovaniemi, Kajaani ja Tromssa, Rakennustoimisto Y.I. Immonen Oy, Joensuu, Oy Ehrs Ab, Vaasa, Oy Kaustinen & Kattil Ab, Pietarsaari.

Tilastoja ja käyttötietoa

MENOT (YHTEENSÄ 72 106 Mmk) TEHTÄVÄALUEITTAIN VUODEN 1983 TULO- JA MENOARVIOESITYKSEN MUKAAN

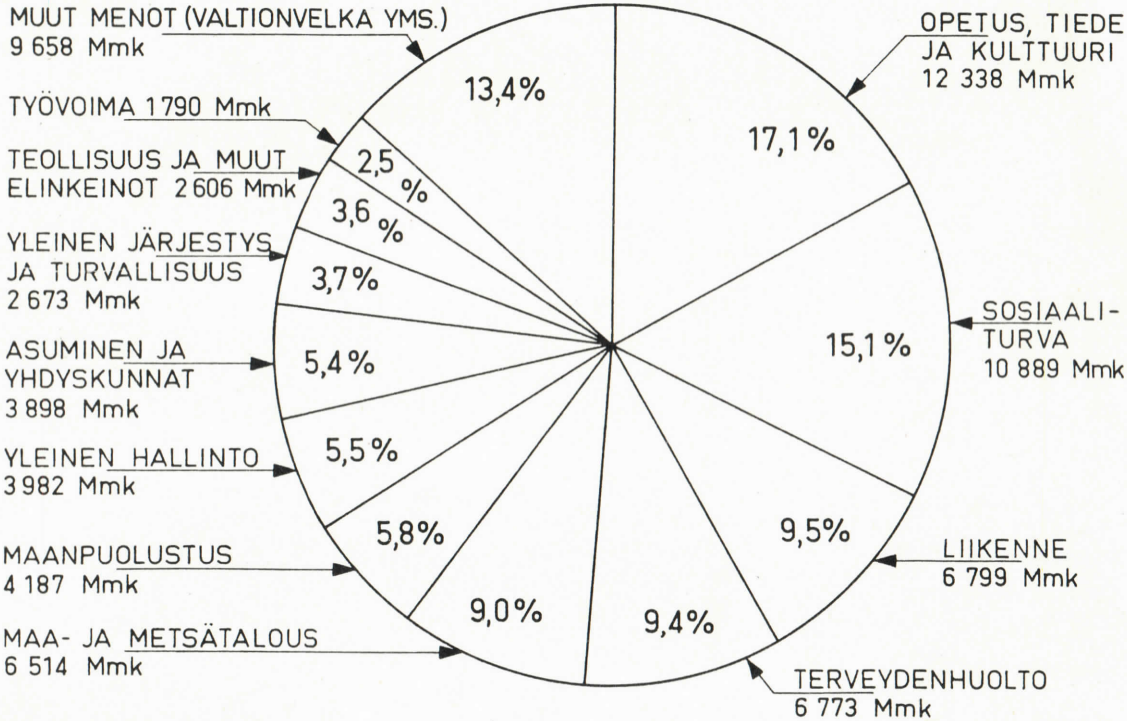

VALTION TULOT JA MENOT VUODEN 1983 TULO- JA MENOARVIO-ESITYKSEN MUKAAN

			MENOT	TULOT			
MM. VALTION-VELAN HOITO	8,0 %	MUUT MENOT	5 831	8 950 Mmk	VALTION LAINANOTTO	12,4%	
MM. VALTION RAKENNUSTYÖT, LAITEHANKINNAT JA ASUNTOLAINAT	11,6%	SIJOITUS-MENOT	8 342 Mmk	7 407 Mmk	MUUT TULOT	10,3%	MM. MAKSUT VALTION PALVELUISTA, KORKO- JA OSINKOTULOT
MM. VALTIONAVUT KUNNILLE, TEOLLISUUDELLE, MAATALOUDELLE JA KOTITALOUKSILLE	52,5%	SIIRTO-MENOT	37 833 Mmk	6 803 Mmk	MUUT VEROT JA VERON-LUONTEISET TULOT	9,4%	MM. LEIMAVERO, TULLIT, AUTOVERO JA ALKON YLIJÄÄMÄ
				17 980 Mmk	LIIKEVAIHTOON PERUSTUVAT VEROT JA MAKSUT	24,9%	
				10 661 Mmk	VALMISTE-VEROT	14,9%	
MM. VALTION PALKAT JA ELÄKKEET, TEIDEN KUNNOSSA-PITO JA PUOLUS-TUSVOIMIEN KALUSTO-HANKINNAT	27,9%	KULUTUS-MENOT	20 101 Mmk	20 306 Mmk	TULO- JA VARALLI-SUUSVEROT	28,2%	
		YHTEENSÄ	72 106	72 107	Mmk		

Y-PALKKATAULUKKO
Kunnallishallinto

Y-PALKKATAULUKON PERUS- JA LOPPUPALKAT (loppupalkkaan sisältyy 15-vuotismäärävuosikorotus) 1. 3. 1982 ja 1. 10. 1982 ALKAEN, mk/kk

	1. 3. 1982 alkaen				1. 10. 1982 alkaen			
Palkkaluokka	I palkkakuntaluokka perus-palkka	I palkkakuntaluokka loppu-palkka	II palkkakuntaluokka perus-palkka	II palkkakuntaluokka loppu-palkka	I palkkakuntaluokka perus-palkka	I palkkakuntaluokka loppu-palkka	II palkkakuntaluokka perus-palkka	II palkkakuntaluokka loppu-palkka
Y 7	2 569	3 381	2 535	3 331	2 669	3 512	2 635	3 461
Y 8	2 608	3 429	2 565	3 369	2 708	3 560	2 665	3 499
Y 9	2 653	3 486	2 592	3 404	2 753	3 617	2 692	3 534
Y 10	2 706	3 552	2 643	3 468	2 806	3 683	2 743	3 598
Y 11	2 762	3 625	2 694	3 533	2 862	3 756	2 794	3 663
Y 12	2 814	3 690	2 739	3 587	2 914	3 821	2 839	3 717
Y 13	2 866	3 755	2 784	3 645	2 966	3 886	2 884	3 775
Y 14	2 921	3 824	2 835	3 709	3 021	3 955	2 935	3 839
Y 15	2 981	3 900	2 887	3 774	3 082	4 033	2 987	3 904
Y 16	3 043	3 979	2 944	3 848	3 144	4 112	3 044	3 978
Y 17	3 112	4 066	3 010	3 931	3 214	4 199	3 111	4 062
Y 18	3 197	4 173	3 089	4 028	3 300	4 307	3 191	4 160
Y 19	3 276	4 273	3 164	4 124	3 379	4 407	3 266	4 256
Y 20	3 361	4 380	3 244	4 226	3 465	4 515	3 347	4 359
Y 21	3 455	4 496	3 339	4 343	3 560	4 636	3 443	4 480
Y 22	3 559	4 637	3 442	4 476	3 666	4 774	3 547	4 613
Y 23	3 680	4 798	3 553	4 636	3 790	4 940	3 660	4 773
Y 24	3 807	4 978	3 679	4 808	3 921	5 128	3 789	4 952
Y 25	3 951	5 195	3 816	5 006	4 070	5 353	3 930	5 158
Y 26	4 124	5 440	3 974	5 220	4 248	5 605	4 093	5 375
Y 27	4 318	5 711	4 142	5 463	4 448	5 881	4 266	5 627
Y 28	4 532	6 007	4 336	5 732	4 668	6 189	4 466	5 903
Y 29	4 768	6 334	4 549	6 034	4 911	6 524	4 685	6 217
Y 30	5 026	6 682	4 790	6 367	5 177	6 884	4 934	6 558
Y 31	5 304	7 052	5 054	6 721	5 463	7 263	5 206	6 924
Y 31 a	5 596	7 438	5 334	7 091	5 764	7 662	5 494	7 304
Y 31 b	5 904	7 438	5 627	7 091	6 081	7 662	5 796	7 304
Y 32	5 516	7 273	5 269	6 946	5 681	7 635	5 427	7 294
Y 33	5 840	7 700	5 585	7 362	6 015	8 084	5 753	7 732
Y 34	6 192	8 162	5 936	7 827	6 378	8 571	6 114	8 218
Y 35	6 554	8 641	6 296	8 303	6 751	9 074	6 485	8 718
Y 36	6 916	9 119	6 653	8 771	7 123	9 573	6 853	9 210
Y 37	7 326	9 660	7 064	9 311	7 546	10 142	7 276	9 778
Y 38	7 798	10 282	7 508	9 899	8 032	10 796	7 733	10 393
Y 39	8 298	10 940	7 982	10 524	8 547	11 487	8 221	11 047
Y 40	8 854	11 672	8 487	11 190	9 120	12 256	8 742	11 750
Y 41	9 448	12 456	9 011	11 880	9 731	13 078	9 281	12 475
Y 42	10 088	13 299	9 589	12 642	10 391	13 964	9 877	13 274
Y 43	10 797	14 235	10 261	13 527	11 121	14 946	10 569	14 206
Y 44	11 661	15 373	11 082	14 612	12 011	16 143	11 414	15 340
Y 45	12 827	16 911	12 190	16 070	13 212	17 757	12 556	16 874
Y 46	14 110	18 605	13 409	17 681	14 533	19 532	13 811	18 564

Palvelulisät 2, 4, 7 ja 10 vuoden jälkeen Y 7 – Y 31 b palkkaluokissa 8, 6, 6 ja 6 % peruspalkasta, Y 32 – Y 46 palkkaluokissa 1. 3. 1982 alkaen 1,1 ja 1 % ja 1. 10. 1982 alkaen 2,2 ja 1 % peruspalkasta.

V-PALKKATAULUKKO
Valtionhallinto

1. 10. 1982 LUKIEN

(V-YHDISTELMÄTAULUKKO)

EDUSTUSTOT, V-PALKKAUSLUOKKIEN PERUSPALKAN TAI VUOSIPALKKION SEKÄ IKÄLISIEN YHTEISMÄÄRÄ IKÄLISÄRYHMITTÄIN KUUKAUDESSA, MK

PALKKAUS-LUOKKA	IKÄLISIEN LKM 0	1	2	3	4	5
V 3	2 497	2 647	2 797	2 922	3 047	3 172
V 4	2 497	2 647	2 797	2 922	3 047	3 172
V 5	2 540	2 692	2 844	2 971	3 098	3 225
V 6	2 590	2 745	2 900	3 029	3 158	3 287
V 7	2 641	2 799	2 957	3 089	3 221	3 353
V 8	2 691	2 852	3 013	3 148	3 283	3 418
V 9	2 746	2 911	3 076	3 213	3 350	3 487
V 10	2 797	2 965	3 133	3 273	3 413	3 553
V 11	2 848	3 019	3 190	3 332	3 474	3 616
V 12	2 904	3 078	3 252	3 397	3 542	3 687
V 13	2 968	3 146	3 324	3 472	3 620	3 768
V 14	3 032	3 214	3 396	3 548	3 700	3 852
V 15	3 096	3 282	3 468	3 623	3 778	3 933
V 16	3 174	3 364	3 554	3 713	3 872	4 031
V 17	3 257	3 452	3 647	3 810	3 973	4 136
V 18	3 330	3 530	3 730	3 896	4 062	4 228
V 19	3 420	3 625	3 830	4 001	4 172	4 343
V 20	3 523	3 734	3 945	4 121	4 297	4 473
V 21	3 623	3 840	4 057	4 238	4 419	4 600
V 22	3 745	3 970	4 195	4 382	4 569	4 756
V 23	3 891	4 124	4 357	4 552	4 747	4 942
V 24	4 062	4 306	4 550	4 753	4 956	5 159
V 25	4 256	4 511	4 766	4 979	5 192	5 405
V 26	4 476	4 745	5 014	5 238	5 462	5 686
V 27	4 724	5 007	5 290	5 526	5 762	5 998
V 28	4 963	5 261	5 559	5 807	6 055	6 303
V 29	5 217	5 530	5 843	6 104	6 365	6 626

B-PALKKATAULUKKO

1. 10. 1982 LUKIEN

Valtion ylemmät virat

(B-YHDISTELMÄTAULUKKO)

B-PALKKAUSLUOKKIEN PERUSPALKAN TAI VUOSIPALKKION, KALLIINPAIKANLISÄN SEKÄ MÄÄRÄVUOSI-KOROTUSTEN YHTEISMÄÄRÄ MÄÄRÄVUOSIKOROTUSRYHMITTÄIN KUUKAUDESSA, MK

II KALLEUSRYHMÄ

PALKKAUS-LUOKKA	MÄÄRÄVUOSIKOROTUSTEN LKM 0	1	2	3	4
B 1	6 608	7 004	7 400	7 730	7 895
B 2	6 919	7 334	7 749	8 095	8 268
B 3	7 351	7 792	8 233	8 601	8 785
B 4	7 866	8 338	8 810	9 203	9 400
B 5	8 497	9 007	9 517	9 942	10 154
B 6	9 244	9 799	10 354	10 816	11 047
B 7	10 096	10 702	11 308	11 813	12 065
B 8	11 065	11 729	12 393	12 946	13 223
B 9	12 126	12 854	13 582	14 188	14 491
B 10	13 341	14 141	14 941	15 608	15 942
B 11	14 674	15 554	16 434	17 168	17 535

I KALLEUSRYHMÄ

PALKKAUS-LUOKKA	MÄÄRÄVUOSIKOROTUSTEN LKM 0	1	2	3	4
B 1	6 795	7 203	7 611	7 951	8 121
B 2	7 114	7 541	7 968	8 324	8 502
B 3	7 559	8 013	8 467	8 845	9 034
B 4	8 089	8 574	9 059	9 463	9 665
B 5	8 737	9 261	9 785	10 222	10 440
B 6	9 506	10 076	10 646	11 121	11 359
B 7	10 382	11 005	11 628	12 147	12 407
B 8	11 379	12 062	12 745	13 314	13 598
B 9	12 470	13 218	13 966	14 589	14 901
B 10	13 719	14 542	15 365	16 051	16 394
B 11	15 089	15 994	16 899	17 653	18 030

S-PALKKATAULUKKO
Valtion sopimuspalkat

1. 10. 1982 LUKIEN

(S-YHDISTELMÄTAULUKKO)

S-SOPIMUSPALKKALUOKKIEN SOPIMUSPALKAN, KALLIINPAIKANLISÄN SEKÄ MÄÄRÄVUOSI-KOROTUSTEN YHTEISMÄÄRÄ MÄÄRÄVUOSIKOROTUSRYHMITTÄIN KUUKAUDESSA, MK

II KALLEUSRYHMÄ

SOPIMUSPALKKA-LUOKKA	MÄÄRÄVUOSIKOROTUSTEN LKM 0	1	2	3	4
S 1	3 530	3 742	3 954	4 130	4 218
S 2	3 670	3 890	4 110	4 293	4 385
S 3	3 822	4 051	4 280	4 471	4 567
S 4	3 998	4 238	4 478	4 678	4 778
S 5	4 197	4 449	4 701	4 911	5 016
S 6	4 424	4 689	4 954	5 175	5 286
S 7	4 667	4 947	5 227	5 460	5 577
S 8	4 951	5 248	5 545	5 793	5 917
S 9	5 279	5 596	5 913	6 177	6 309
S 10	5 639	5 977	6 315	6 597	6 738
S 11	6 046	6 409	6 772	7 074	7 225
S 12	6 416	6 801	7 186	7 507	7 667
S 13	6 608	7 004	7 400	7 730	7 895
S 14	6 919	7 334	7 749	8 095	8 268
S 15	7 351	7 792	8 233	8 601	8 785
S 16	7 866	8 338	8 810	9 203	9 400
S 17	8 497	9 007	9 517	9 942	10 154
S 18	9 244	9 799	10 354	10 816	11 047
S 19	10 096	10 702	11 308	11 813	12 065
S 20	11 065	11 729	12 393	12 946	13 223
S 21	12 126	12 854	13 582	14 188	14 491
S 22	13 341	14 141	14 941	15 608	15 942
S 23	14 674	15 554	16 434	17 168	17 535

S-PALKKATAULUKKO jatkoa

I KALLEUSRYHMÄ

SOPIMUSPALKKA-LUOKKA	MÄÄRÄVUOSIKOROTUSTEN LKM 0	1	2	3	4
S 1	3 630	3 848	4 066	4 247	4 338
S 2	3 774	4 000	4 226	4 415	4 509
S 3	3 931	4 167	4 403	4 600	4 698
S 4	4 111	4 358	4 605	4 811	4 914
S 5	4 315	4 574	4 833	5 049	5 157
S 6	4 550	4 823	5 096	5 323	5 437
S 7	4 799	5 087	5 375	5 615	5 735
S 8	5 091	5 396	5 701	5 956	6 083
S 9	5 428	5 754	6 080	6 351	6 487
S 10	5 799	6 147	6 495	6 785	6 930
S 11	6 217	6 590	6 963	7 274	7 429
S 12	6 598	6 994	7 390	7 720	7 885
S 13	6 795	7 203	7 611	7 951	8 121
S 14	7 114	7 541	7 968	8 324	8 502
S 15	7 559	8 013	8 467	8 845	9 034
S 16	8 089	8 574	9 059	9 463	9 665
S 17	8 737	9 261	9 785	10 222	10 440
S 18	9 506	10 076	10 646	11 121	11 359
S 19	10 382	11 005	11 628	12 147	12 407
S 20	11 379	12 062	12 745	13 314	13 598
S 21	12 470	13 218	13 966	14 589	14 901
S 22	13 719	14 542	15 365	16 051	16 394
S 23	15 089	15 994	16 899	17 653	18 030

C-PALKKATAULUKKO
Opetusala

1. 10. 1982 LUKIEN

(C-YHDISTELMÄTAULUKKO A)

C-PALKKAUSLUOKKIEN PERUSPALKAN TAI VUOSIPALKKION, KALLIINPAIKANLISÄ SEKÄ IÄKLISIEN YHTEISMÄÄRÄ IÄKLISÄRYHMITTÄIN KUUKAUDESSA, MK

II KALLEUSRYHMÄ

PALKKAUS-LUOKKA	IÄKLISIEN LKM 0	1	2	3	4	5
C 5	2 736	2 900	3 064	3 201	3 338	3 475
C 6	2 755	2 920	3 085	3 223	3 361	3 499
C 7	2 772	2 938	3 104	3 243	3 382	3 521
C 8	2 792	2 960	3 128	3 268	3 408	3 548
C 9	2 815	2 984	3 153	3 294	3 435	3 576
C 10	2 835	3 005	3 175	3 317	3 459	3 601
C 11	2 863	3 035	3 207	3 350	3 493	3 636
C 12	2 888	3 061	3 234	3 378	3 522	3 666
C 13	2 913	3 088	3 263	3 409	3 555	3 701
C 14	2 940	3 116	3 292	3 439	3 586	3 733
C 15	2 961	3 139	3 317	3 465	3 613	3 761
C 16	2 987	3 166	3 345	3 494	3 643	3 792
C 17	3 015	3 196	3 377	3 528	3 679	3 830
C 18	3 047	3 230	3 413	3 565	3 717	3 869
C 19	3 078	3 263	3 448	3 602	3 756	3 910
C 20	3 107	3 293	3 479	3 634	3 789	3 944
C 21	3 139	3 327	3 515	3 672	3 829	3 986
C 22	3 172	3 362	3 552	3 711	3 870	4 029
C 23	3 206	3 398	3 590	3 750	3 910	4 070
C 24	3 249	3 444	3 639	3 801	3 963	4 125
C 25	3 289	3 486	3 683	3 847	4 011	4 175
C 26	3 328	3 528	3 728	3 894	4 060	4 226
C 27	3 370	3 572	3 774	3 942	4 110	4 278
C 28	3 420	3 625	3 830	4 001	4 172	4 343
C 29	3 474	3 682	3 890	4 064	4 238	4 412
C 30	3 529	3 741	3 953	4 129	4 305	4 481

C-PALKKATAULUKKO jatkoa

C 31	3 587	3 802	4 017	4 196	4 375	4 554
C 32	3 647	3 866	4 085	4 267	4 449	4 631
C 33	3 709	3 932	4 155	4 340	4 525	4 710
C 34	3 769	3 995	4 221	4 409	4 597	4 785
C 35	3 834	4 064	4 294	4 486	4 678	4 870
C 36	3 904	4 138	4 372	4 567	4 762	4 957
C 37	3 975	4 213	4 451	4 650	4 849	5 048
C 38	4 057	4 300	4 543	4 746	4 949	5 152
C 39	4 146	4 395	4 644	4 851	5 058	5 265
C 40	4 244	4 499	4 754	4 966	5 178	5 390
C 41	4 348	4 609	4 870	5 087	5 304	5 521
C 42	4 455	4 722	4 989	5 212	5 435	5 658
C 43	4 569	4 843	5 117	5 345	5 573	5 801
C 44	4 688	4 969	5 250	5 484	5 718	5 952
C 45	4 813	5 102	5 391	5 632	5 873	6 114
C 46	4 943	5 240	5 537	5 784	6 031	6 278
C 47	5 082	5 387	5 692	5 946	6 200	6 454
C 48	5 220	5 533	5 846	6 107	6 368	6 629
C 49	5 369	5 691	6 013	6 281	6 549	6 817
C 50	5 517	5 848	6 179	6 455	6 731	7 007
C 51	5 672	6 012	6 352	6 636	6 920	7 204
C 52	5 824	6 173	6 522	6 813	7 104	7 395
C 53	5 991	6 350	6 709	7 009	7 309	7 609
C 54	6 158	6 527	6 896	7 204	7 512	7 820

I KALLEUSRYHMÄ

PALKKAUS-	IKÄLISIEN LKM					
LUOKKA	0	1	2	3	4	5
C 5	2 813	2 982	3 151	3 292	3 433	3 574
C 6	2 833	3 003	3 173	3 315	3 457	3 599
C 7	2 850	3 021	3 192	3 334	3 476	3 618
C 8	2 871	3 043	3 215	3 359	3 503	3 647
C 9	2 895	3 069	3 243	3 388	3 533	3 678
C 10	2 916	3 091	3 266	3 412	3 558	3 704

C 11	2 944	3 121	3 298	3 445	3 592	3 739
C 12	2 970	3 148	3 326	3 474	3 622	3 770
C 13	2 995	3 175	3 355	3 505	3 655	3 805
C 14	3 024	3 205	3 386	3 537	3 688	3 839
C 15	3 044	3 227	3 410	3 562	3 714	3 866
C 16	3 072	3 256	3 440	3 594	3 748	3 902
C 17	3 100	3 286	3 472	3 627	3 782	3 937
C 18	3 134	3 322	3 510	3 667	3 824	3 981
C 19	3 165	3 355	3 545	3 703	3 861	4 019
C 20	3 195	3 387	3 579	3 739	3 899	4 059
C 21	3 227	3 421	3 615	3 776	3 937	4 098
C 22	3 261	3 457	3 653	3 816	3 979	4 142
C 23	3 297	3 495	3 693	3 858	4 023	4 188
C 24	3 341	3 541	3 741	3 908	4 075	4 242
C 25	3 382	3 585	3 788	3 957	4 126	4 295
C 26	3 423	3 628	3 833	4 004	4 175	4 346
C 27	3 465	3 673	3 881	4 054	4 227	4 400
C 28	3 516	3 727	3 938	4 114	4 290	4 466
C 29	3 572	3 786	4 000	4 179	4 358	4 537
C 30	3 629	3 847	4 065	4 246	4 427	4 608
C 31	3 689	3 910	4 131	4 315	4 499	4 683
C 32	3 751	3 976	4 201	4 389	4 577	4 765
C 33	3 814	4 043	4 272	4 463	4 654	4 845
C 34	3 876	4 109	4 342	4 536	4 730	4 924
C 35	3 943	4 180	4 417	4 614	4 811	5 008
C 36	4 014	4 255	4 496	4 697	4 898	5 099
C 37	4 087	4 332	4 577	4 781	4 985	5 189
C 38	4 171	4 421	4 671	4 880	5 089	5 298
C 39	4 263	4 519	4 775	4 988	5 201	5 414
C 40	4 364	4 626	4 888	5 106	5 324	5 542
C 41	4 471	4 739	5 007	5 231	5 455	5 679
C 42	4 581	4 856	5 131	5 360	5 589	5 818
C 43	4 698	4 980	5 262	5 497	5 732	5 967
C 44	4 821	5 110	5 399	5 640	5 881	6 122
C 45	4 950	5 247	5 544	5 791	6 038	6 285

C-PALKKATAULUKKO jatkoa

C 46	5 083	5 388	5 693	5 947	6 201	6 455
C 47	5 225	5 538	5 851	6 112	6 373	6 634
C 48	5 368	5 690	6 012	6 280	6 548	6 816
C 49	5 521	5 852	6 183	6 459	6 735	7 011
C 50	5 673	6 013	6 353	6 637	6 921	7 205
C 51	5 833	6 183	6 533	6 825	7 117	7 409
C 52	5 988	6 347	6 706	7 005	7 304	7 603
C 53	6 161	6 531	6 901	7 209	7 517	7 825
C 54	6 332	6 712	7 092	7 409	7 726	8 043

1. 10. 1982 LUKIEN

(C-YHDISTELMÄTAULUKKO B)

C 55 - C 66 PALKKAUSLUOKKIEN PERUSPALKAN TAI VUOSIPALKKION, KALLIINPAIKANLISÄN SEKÄ MÄÄRÄVUOSIKOROTUSTEN YHTEISMÄÄRÄ MÄÄRÄVUOSIKOROTUSRYHMITTÄIN KUUKAUDESSA, MK

II KALLEUSRYHMÄ

PALKKAUS-LUOKKA	MÄÄRÄVUOSIKOROTUSTEN LKM 0	1	2	3	4
C 55	6 851	7 262	7 673	8 016	8 187
C 56	7 012	7 433	7 854	8 205	8 380
C 57	7 176	7 607	8 038	8 397	8 576
C 58	7 402	7 846	8 290	8 660	8 845
C 59	7 626	8 084	8 542	8 923	9 114
C 60	7 897	8 371	8 845	9 240	9 437
C 61	8 159	8 649	9 139	9 547	9 751
C 62	8 482	8 991	9 500	9 924	10 136
C 63	8 823	9 352	9 881	10 322	10 543
C 64	9 207	9 759	10 311	10 771	11 001
C 65	9 601	10 177	10 753	11 233	11 473
C 66	10 002	10 602	11 202	11 702	11 952

Eräiden suurimpien viranhaltijaryhmien arvioidut keskimääräiset ansiot 1. 3. 1982 lukien

Virkanimike	Palkka-luokka	Keskim. varsin. palkka mk/kk	Keskim. kok.ans. lisineen mk/kk
Aineenopettaja	C 37—39	5 120	5 909
Ammattiaineiden opettaja	C 43—45	5 780	7 490
Apuhoitaja	Y 14—15	3 460	4 090
Apulaislääkäri	Y 30—31	5 670	8 860
Kassanhoitaja	Y 15—16	3 760	3 870
Kaupungininsinööri	Y 30—42	9 530	9 570
Kaupunginsihteeri	Y 31—41	8 480	8 540
Keittiöapulainen	Y11	3 250	3 640
Keittäjä	Y 13	3 530	3 850
Kirjanpitäjä	Y 16—20	3 970	4 050
Kodinhoitaja	Y 14—15	3 450	3 510
Kunnansihteeri	Y 26—36	6 130	6 250
Lastentarhanopettaja	Y 20	3 690	3 730
Linja-autonkuljettaja	Y 18	3 970	5 060
Luokanopettaja	C 33—35	4 690	5 460
Osastonlääkäri	Y 34—36	7 770	10 070
Palomies	Y 15—16	3 520	4 820
Peruskoulun lehtori	C 37—42	5 200	6 350
Sairaala-apulainen	Y 11	3 310	3 720
Sairaanhoitaja	Y 18—19	3 690	4 320
Sosiaalitarkkailija	Y 20	3 930	3 970
Talonmies	Y 15—18	3 830	4 280
Talouspäällikkö	Y 25—39	5 920	6 050
Terveyskeskushammaslääkäri	Y 32—39	7 350	8 970
Terveyskeskuslääkäri	Y 33—40	7 940	11 960
Toimistoapulainen	Y 13—14	3 280	3 351

TYÖVOIMA LÄÄNEITTÄIN 1981, 1 000 henkeä

Lääni	Työvoima	Työttömät	Työttömyys-aste (%)
Uudenmaan	605	14	2,4
Turun ja Porin	344	18	5,2
Ahvenanmaa	10	0	0,4
Hämeen	333	17	5,1
Kymen	168	10	6,0
Mikkelin	99	7	6,7
Pohjois-Karjalan	83	7	8,2
Kuopion	121	9	7,7
Keski-Suomen	115	7	6,3
Vaasan	207	8	4,1
Oulun	192	17	8,6
Lapin	92	11	11,7
Koko maa	**2369**	**125**	**5,3**

TYÖTTÖMIEN VUOSIKESKIARVOT

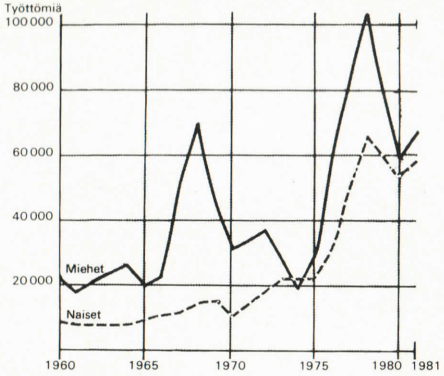

Työttömyys-aste (%)

1960	1,5
1965	1,4
1970	1,9
1975	2,2
1976	4,0[1])
1977	6,1
1978	7,5
1979	6,1
1980	4,8
1981	5,3

Työttömät (1 000)

1960	31
1965	30
1970	41
1975	51
1976	91
1977	137
1978	169
1979	139
1980	112
1981	125

[1]) V:sta 1976 lähtien uudistetun työvoimatiedustelun mukaan.

TYÖLLISET TOIMIALOITTAIN

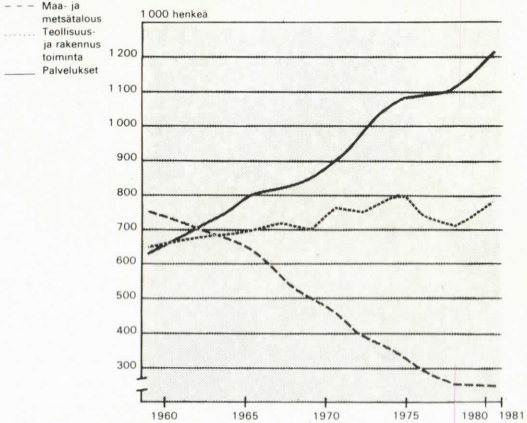

VÄESTÖ IKÄRYHMITTÄIN 1980

Koko väestö 4 787 778

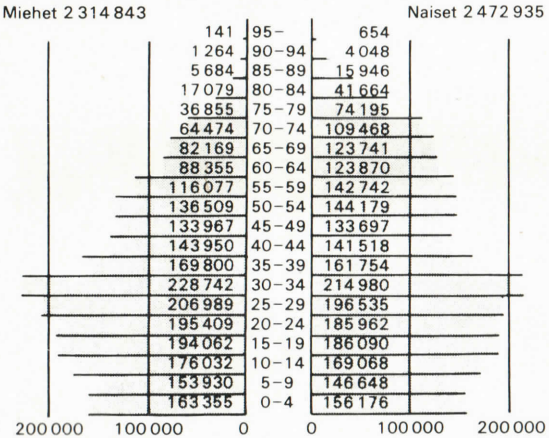

Vuonna 1980 oli miesten keskimääräisikä 33,7 v. ja naisten 37,5 v.

VÄKILUVUN KEHITYS 1750—2000

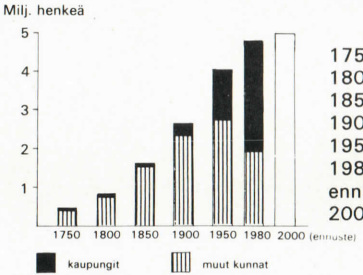

	Koko väkiluku	Kaupungeissa %
1750	421 500	4
1800	832 700	6
1850	1 636 900	6
1900	2 655 900	12
1950	4 029 800	32[1])
1980	4 787 800	60
ennuste:		
2000	4 963 900	

[1]) Sis. kauppalat. Ennen v. 1950 kauppaloiden väkiluku sisältyi maalaiskuntien väkilukuun.

SUURIMMAT KAUPUNGIT 1981

Helsinki	483 110	Oulu	94 686
Tampere	167 039	Pori	79 227
Turku	163 424	Kuopio	75 199
Espoo	141 438	Jyväskylä	64 461
Vantaa	133 695	Kotka	60 583
Lahti	94 693	Vaasa	53 840

PALKANSAAJIEN ANSIOTASOINDEKSI (1975 = 100)

	1976	1978	1980	1981*
Yhteensä	**115,5**	**133,6**	**166,8**	**188,0**
Työntekijät	115,6	134,4	167,5	188,9
Toimihenkilöt	115,4	132,9	166,3	187,2
Sektori:				
Valtio	116,3	131,5	161,9	182,8
Kunnat	115,1	128,0	156,8	174,1
Yksityiset	115,4	135,1	169,8	191,9

* ennakkotieto.

TERVEYDEN- JA SAIRAANHOITO

	1950	1970	1980
Sairaaloita[1])	456	357	349
Sairaansijoja[1])	29788	52264	58599
– 1000 as. kohti	7,4	11,3	12,3
Lääkäreitä	1997	4798	9016
– asukk./lääkäri	2005	960	531
Sairaanhoitajia	7051	18329	27545
Apuhoitajia	1155	8275	16135
Lääkintävoimistelijoita	–	756	2146
Hammaslääkäreitä	1303	2695	3938
Apteekkeja	473	562	565

[1]) Pl. laitossairaalat.

SOSIAALIMENOT, milj. mk

(Bruttomenot)	**1979**	**1980***
Käyttötarkoitus:		
Sairaus ja terveys	10706	12365
Tapaturmat	812	941
Työttömyys	2788	2733
Vanhuus- ja työkyvyttömyys	14955	17324
Perhe ja lapset	5782	6715
Yleinen ja erittelemätön avustus	518	522
Sotainvalidien ja kaatuneiden omaisten eläkkeet	1012	1116
Lapsivähennykset verotuksessa	641	705
Sosiaalimenot yht.	**37213**	**42419**

* ennakkotieto.

JULKINEN KEHITYSAPU, milj. mk

Nettomaksatukset

	Kahdenvälinen apu			Monenkeskinen apu	Kokonaisapu	% bruttokansantuotteesta
	Yhteensä	Lahjaapu	Luotot			
1970	6	6	–	23	29	0,06
1975	100	46	54	77	176	0,18
1979	165	161	4	185	350	0,22
1980	244	237	7	169	412	0,23
1981	338	300	38	243	581	0,28

MAATILAT 1979

Peltoalan mukaan ha	kpl	Maankäyttölajien mukaan	1 000 ha
1– 2	21269	Peltoa ja puutarhaa	2473
2– 5	50409	Siitä: vuokrapeltoa	202
5– 10	71505	Peltoa viljelyksessä	2312
10– 20	57458	Luonnonniittyä ja	
20– 30	17349	-laidunta	147
30– 50	8515	Kasvullista metsää	7551
50–100	2469	Muuta maata	2780
100–	375		
Yhteensä	**229349**	**Yhteensä**	**12950**

PELTOALAN KÄYTTÖ JA SATO

	1 000 ha 1950	1981	Milj. kg 1950	1981
Vehnää	189	112	296	235
Ruista	133	45	215	64
Ohraa	115	602	176	1080
Kauraa	437	444	702	1008
Seosviljaa	15	13	26	28
Perunoita	96	39	1273	478
Sokerijuurikk.	10	32	231	681
Heinää	1001	457	3017	1675
Säilörehua	21	236	284	3862
Muuta	414	560	. .	. .
Yhteensä	**2431**	**2540**		

KOTIELÄIMET, 1 000 kpl[1])

	Hevosia	Nautakarjaa	Siipikarjaa	Poroja
1938	390	1940	2779	205
1950	409	1783	5019	114
1960	251	1922	5778	181
1970	90	1873	8315	150
1980	22	1738	8476	245
1981	20	1753	6907	236

[1]) Tiedot 1970 asti yli 0,25 ha:n, sen jälkeen yli 1 ha:n tiloilta.

METSÄTILASTOA

Maaluokat metsien inventoinnin mukaan 1971–1976

(1 000 ha)	Metsämaa	Muu metsä-tal.maa	Muu maa	Maa-ala yhteensä
Koko maa	19738	7074	3769	30547
Eteläpuolisko	11312	1538	3238	16088
Pohj.puolisko	8426	5502	531	14450

SUOMEN TÄRKEIMMÄT KAUPPAKUMPPANIT 1981

	Tuonti milj. mk	% koko tuonnista	Vienti milj. mk	% koko viennistä
Neuvostoliitto	14378	23,5	14924	24,7
Ruotsi	6918	11,3	8059	13,4
Saksan liittot.	7449	12,2	5507	9,1
Iso-Britannia	4935	8,1	6422	10,6
USA	4579	7,5	2230	3,7
Norja	1529	2,5	2840	4,7
Ranska	1932	3,2	2378	3,9
Alankomaat	1606	2,6	2053	3,4
Tanska	1336	2,2	1999	3,3

ULKOMAANKAUPPA ALUEITTAIN 1981

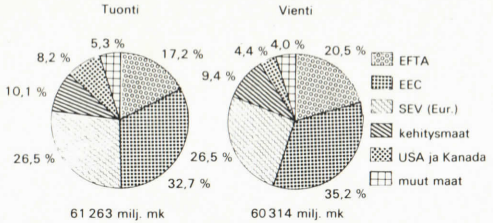

TUONNIN JA VIENNIN TAVARARYHMÄT 1981

Tuonti tavaroiden käytön mukaan

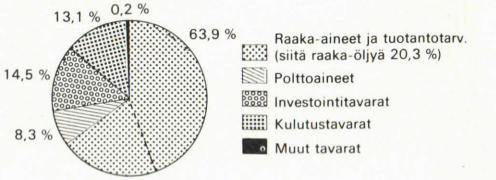

Vienti toimialojen mukaan

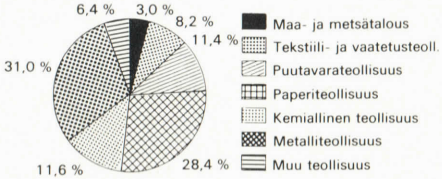

TYÖNTEKIJÖIDEN KESKIANSIOITA 1981

	mk/tunti		laskennallinen kk-ansio	
	M	N	M	N
Maataloustyöntekijät	18,71	15,67	3181	2664
Metsätyöntekijät (mk/päivä)	226,01[1])		4803[1])	
Teoll. työntekijät	24,17	18,43	4109	3133
Metalliteollisuus	24,08		4094	
Paperi- ja puumassateollisuus	26,81		4558	
Saha-, vaneri- ja puutaloteollisuus	21,53		3660	
Tekstiiliteollisuus		16,59		2820
Talonrak. työntekijät	25,68		4366	
Maa- ja vesirakennustyöntekijät	18,96		3223	
Kaupunkien työntek.	23,08[2])	18,13[2])	3923[2])	3082[2])
Linja-autonkuljett.	22,64		3849	

[1]) Sisältää moottorisahakustannukset – [2]) III-nelj.

ERÄITÄ KESKIHINTOJA, mk

	Yksikkö	1975	1980	1981
Maito	l	1,31	2,17	2,43
Meijerivoi	½ kg	6,18	11,87	13,47
Perunat	kg	0,95	2,08	2,03
Vehnäjauhot	2 kg	4,68	8,04	9,95
Reikäleipä	400 g	0,94	2,19	2,58
Jauheliha	kg	15,44	24,02	27,44
Naudan paisti	kg	22,30	34,35	38,34
Lenkkimakkara	kg	9,42	13,81	15,66
Tuore silakka	kg	2,60	4,62	4,85
Kahvipaketti	½ kg	7,72	15,44	14,09
Palasokeri	kg	4,24	6,13	7,66
Kylpysaippua	paketti	2,30	4,11	4,33
Hotellihuone	vrk	53,42	124,49	143,59

KULUTTAJAHINTAINDEKSI (1977 = 100)

	Kokonais-indeksi	Ravinto	Asunto	Lämpö ja valo	Vaatetus
1979	115,9	108,8	113,1	114,4	116,3
1980	129,3	122,8	122,4	141,1	131,9
1981	144,8	138,9	140,4	168,1	146,6

ELINKUSTANNUSINDEKSI (1951:10 = 100)

	Kokonais-indeksi	Ravinto	Asunto	Lämpö ja valo	Vaatetus
1960	138	147	298	98	86
1970	223	246	458	158	129
1975	392	442	852	349	206
1979	583	654	1090	482	293
1980	651	739	1180	594	332
1981	729	835	1354	708	369

TEOLLISUUSTILASTOA 1980*

Toimiala	Toimipaikkoja	Henkilökuntaa	Tuotannon bruttoarvo, milj.mk
Teollisuus	7082	536281	152330
elintarv. ym. valm.	1148	61386	26234
tekstiilien ym. valm.	938	69960	9103
puutavar. valm.	1079	60753	13315
paperin ym. valm., graafinen tuotanto	919	86567	32782
kemiall. tuott. valm.	449	39499	24683
savi-, lasi- ym. tuott. valm.	426	20920	4284
metallien valmistus	89	19893	11112
metalli- ja konepajatuott. valm.	1916	172163	30081
muu valmistus	118	5140	736
Kaivos- yms. toiminta	105	7455	1463
Sähkö-, kaasu- ja vesih.	532	26227	17092

* ennakkotieto

TEOLLISUUSTUOTANNON VOLYYMI-INDEKSI

(1975 = 100)

	1977	1978	1979	1980
Suomi	102	107	118	127
Ruotsi	94	92	98	99
Norja	105	116	123	132
Tanska[1])	112	115	120	147
Saksan liittot.	111	112	118	118
USA	117	124	130	125
Japani	116	123	133	142
Neuvostoliitto	111	116	120	124

[1]) Vain tehdasteollisuus

VALMISTUNEET RAKENNUKSET

(milj.m³)	1960	1970	1975	1980
Asuinrakennukset	8,8	16,4	20,6	17,2
Maatalousrakennukset	3,0	4,3	2,8	4,8
Teoll.- ja liikerakenn.[1])	6,7	12,6	18,7	14,7
Julkiset rakennukset	2,8	3,4	3,6	3,8
Yhteensä	**22,3**	**38,6**	**47,9**	**42,8**

1980 valmistuneet (kpl)	Asuinrakenn.	Huoneistot
1–2 asuinhuoneiston talot	16834	18128
Rivi- ja ketjutalot	2215	12365
Kerrostalot	795	18610
Muut	–	545
Yhteensä	**19844**	**49648**

[1]) Ml. liikenteen rakennukset.

ASUINHUONEISTOJEN HUONELUKU[1])

	1000 kpl	1 h. %	2 h.	3 h.	4 h.	5 h.–
1970	1463	12	25	28	18	17
1975	1617	12	20	28	20	20
1980	1838	12	18	26	21	23

[1]) Ml. keittiö.

MERENKULKU[1])

	1960	1970	1980	1981
Saapuneet alukset	13795	18052	17048	16266
Tuonti, 1000 t	8955	20180	31470	30178
Vienti, 1000 t	10400	12360	17900	18419
Saapuneet matkustajat (1000)	339	1494	2940	3364
Lähteneet matkustajat (1000)	339	1499	2940	3372

[1]) Suomen ja ulkomaiden välinen.

LENTOLIIKENNE

	1975	1981	siitä kotim. liikenne	kans.väl. liikenne
Matkustajia (milj.)	4,9	6,0	3,8	2,2
Tavaraa (1000 t.)	29,7	52,3	19,3	33,0
Laskeutumiset (1000)	288	231	210	21

RAUTATIELIIKENNE

	1960	1970	1980	1981
Matkojen luku (1000 kpl)	36603	23357	39310	41016
Milj. henkilökm.	2343	2156	3216	3274
Kuljetettu tavaramäärä, 1000 t	19041	23620	29574	29848
Milj. tonni-kilometriä	4865	6270	8335	8391

MOOTTORIAJONEUVOKANTA

	1960	1980	1981
Henkilöautot	183267	1225931	1279192
Kuorma- ja pakettiautot	66689	149151	155001
Muut autot	8469	17745	18438
Yhteensä	**258425**	**1392827**	**1452631**
Moott.pyörät	103463	43377	44060

TIELIIKENNEONNETTOMUUDET[1])

	Onnettomuuksia			Henkilöitä	
	Koko maassa	Kaupungeissa	Alkoholitapauksia	Kuolleita	Loukkaantuneita
1950	8491	4726	800	375	3224
1960	22025	13245[2])	1267	765	9716
1970	30466	19137[2])	2765	1055	16028
1977	24287	16222	3060	709	11309
1978	27065	16998	3004	610	8701
1979	28668	17750	2776	650	8762
1980	29416	18276	2694	551	8442

[1]) Poliisin tietoon tulleet – [2]) Ml. kauppalat.

VÄESTÖ KOULUTUKSEN MUKAAN 1980[1])

Tutkinnon suorittaneita, 1 000

Lääni	Keski-aste[2])	Korkea-aste[3])	Yht.[4])	% 15-vuotta täyttän. väestöstä
Uudenmaan	282	116	400	44,1
Turun ja Porin	172	38	211	37,3
Ahvenanmaa	6	1	7	39,3
Hämeen	171	36	208	38,8
Kymen	89	16	105	37,8
Mikkelin	51	9	60	35,5
Pohjois-Karjalan	45	7	52	36,6
Kuopion	64	12	76	37,9
Keski-Suomen	59	13	72	36,9
Vaasan	100	19	119	35,0
Oulun	102	20	122	36,3
Lapin	49	8	58	38,2
Lääni tuntematon	1	–	1	–
Koko maa	**1191**	**295**	**1491**	**39,0**

[1]) 15 vuotta täyttänyt väestö. Kansa-, keski- ja peruskoulun jälkeiset tutkinnot.
[2]) Noin 10–12 vuotta koulutusta. Esim. ammattikoulun suoritus, merkantti, ylioppilastutkinto, teknikko, sairaanhoitaja.
[3]) Vähintään 13 vuotta koulutusta. Esim. peruskoulun luokanopettaja, hum. kand., fil. kand., insinööri, dipl.ins., tekn. lis., tekn. tri.
[4]) Sisältää ryhmän ››koulutusaste tuntematon‹‹.

››10 kärjessä‹‹ lista kunnista, joissa perusasteen jälkeisiä tutkintoja suorittaneiden prosenttiosuus 15 v. täyttäneestä väestöstä oli suurin:

1.	Kauniainen	65,6 %	6. Joensuu	47,6 %
2.	Espoo	53,2 %	7. Jyväskylä	47,5 %
3.	Seinäjoki	50,0 %	8. Siilinjärvi	47,5 %
4.	Maarianhamina	49,1 %	9. Oulu	47,2 %
5.	Rovaniemi	48,8 %	10. Kuopio	46,5 %

OPPILAITOKSET JA OPPILAAT 1980

Oppilaitokset	Kpl	Oppilaita
Yleiskoulutusta antavat	7349	1382106
Lasten päiväkodit	1683	79291
Perus- ja erityiskoulut	4834	583450
Oppikoulut	449	120341
Kansanopistot ja -korkeakoulut	88	6650
Kansalais- ja työväenopistot	273	581643
Muut	22	10731
Keskiasteen ammatilliset	531	137908
Maa- ja metsätalousoppilaitokset	89	8751
Tekniikan ja käsityön oppil.	214	73682
Liikenteen oppilaitokset	16	2317
Kauppa- ja toimistoalan oppil.	75	28724
Hoitoalojen oppilaitokset	40	12756
Muut keskiasteen oppil.	97	11678
Korkean asteen	50	88244
Korkeakoulut	20	83805
Muut korkean asteen oppil.	30	4439
Yhteensä	**7930**	**1608258**

KANSANEDUSTAJAIN VAALIT 1979

	Ehdokkaat	Äänimäärä	%	Valitut	%
SDP	225	691512	23,9	52	26,0
SKDL	220	518045	17,9	35	17,5
STP	7	2955	0,1	–	–
Sos. yht.	**452**	**1212512**	**41,9**	**87**	**43,5**
KOK	226	626764	21,7	47	23,5
KESK	185	500478	17,3	36	18,0
RKP	57	122418	4,2	9	4,5
LKP	83	106560	3,7	4	2,0
SMP	75	132457	4,6	7	3,5
SKL	115	138244	4,8	9	4,5
SKYP	73	9316	0,3	–	–
PKP	78	34958	1,2	–	–
SYP	21	1233	0,0	–	–
Ei-sos. yht.	**913**	**1672428**	**57,8**	**112**	**56,0**
Muut	5	9506	0,3	1	0,5
Kaikkiaan	**1370**	**2894446**	**100,0**	**200**	**100,0**
Niistä naisia	356	807419	27,9	52	26,0

ÄÄNESTÄMINEN KANSANEDUSTAJAIN VAALEISSA

	1907	1922	1966	1975	1979
Äänioikeutettuja, 1000	1273	1489	2800	3436[1])	3552[1])
Äänestäneitä, 1000	899	871	2379	2740	2886
Äänestyspros.	70,7	58,5	84,9	79,7	81,2

[1]) Lisäksi oli 306000 äänioikeutettua ulkomailla.

PRESIDENTIN VALITSIJAMIESTEN VAALIT 1982

	Äänimäärä	%	Valitsijamiehet	%
SDP	1370314	43,1	144	47,8
KOK	593271	18,7	58	19,3
KESK	534515	16,8	53	17,6
SKDL	348359	11,0	32	10,6
RKP	121519	3,8	11	3,7
SMP	71947	2,3	1	0,3
SKL	59885	1,9	–	–
LKP	56070	1,8	1	0,3
POP	9532	0,3	–	–
SKYP	994	0,0	–	–
ÅL.SAML. r.f.	11119	0,3	1	0,3
Kaikkiaan	**3177525**	**100,0**	**301**	**100,0**
Niistä naisia	914583	28,8	83	27,6

Äänestysprosentti 86,8.

KUNNALLISVAALIT 1980

	Äänimäärä	%	Valitut	%
Sos.puolueet yht.	1155457	42,1	4655	36,2
Ei-sos. puol. yht.	1559514	56,8	7842	61,4
Valitsijayhdistykset[1]) yht.	26914	1,0	280	2,2
Kaikkiaan	**2741885**	**100,0**	**12777**	**100,0**
niistä naisia	825333	30,1	2835	22,2

Äänestysprosentti 78,1.

[1]) Sos., ei-sos. ja sitoutumattomat.

VERTAILEVIA TIETOJA ERÄISTÄ MAISTA

	Keskiväkiluku (milj.) 1980	Asukkaita/km² 1980	Väestön kasvu-% /vuosi 1975–79	Imeväiskuolleisuus[1]) 1980	Bruttokansantuote /asukas (US $) 1979	Kasvu-% /asukas 1970–79	Kuluttajahintaind. 1970=100 1981:VI	Asukk./lääkäri 1977	Työttömyys % 1980
Suomi	4,8	14	0,3	7,6	8520	2,2	329	584[3])	4,8
Ruotsi	8,3	17	0,3	6,9	12250	1,1	270	497[3])	2,0
Norja	4,1	13	0,4	8,1	11230	3,7	254	541	1,3
Tanska	5,1	119	0,3	8,4	12030	2,1	287	482[3])	6,9
Islanti	0,2	2	1,1	7,7	10360	2,8	2448[7])[8])	492[3])	0,4[12])
Alankomaat	14,2	347	0,7	8,7[2])	10490	2,2	215	583	5,8
Argentiina	27,1	10	1,3	40,8[3])	2210	1,0	491064[7])	521[10])	3,9[3])[7])
Australia	14,6	2	1,2	11,0	8870	1,4	291	650[11])	6,1
Belgia	9,9	318	0,1	11,2[2])	11020	2,9	216	444[3])	11,8
Brasilia	123,0	14	2,8	. .	1770	6,1	2465[7])	1647[5])	. .
Espanja	37,4	74	1,1	11,1	4920	3,0	468	557[11])	11,8
Etelä-Afrikka	29,3	24	2,8	. .	2000	0,6	314	1967[4])	. .
Intia	663,6	202	2,8	134,0[4])	210	1,6	239	3586[3])	. .
Iso-Britannia	55,9	229	−0,0	11,8	7390	1,9	405	641	7,4
Italia	57,0	190	0,5	14,3	5730	2,2	440	485[5])	7,6
Itävalta	7,5	89	−0,0	13,9	9130	3,5	196	429	1,9
Japani	116,8	314	0,9	7,4	8730	3,9	249	845[11])	2,0
Jugoslavia	22,3	87	0,9	32,8	2370	5,4	792	768	11,9
Kanada	23,9	2	1,1	10,9[2])	9410	2,9	244	562	7,5
Kreikka	9,6	73	1,1	18,7[2])	4140	4,1	472	453	2,4
Meksiko	71,9	36	3,6	44,1[3])	1880	1,9	528[9])	1251[5])	. .
Neuvostoliitto	265,5	12	0,9	27,7[5])	4040[6])	4,1	. .	289	. .
Puola	35,6	114	0,9	21,2	3770[6])	5,2	134[3])	605	. .
Ranska	53,7	98	0,4	10,0	10650	3,0	281	613[11])	6,4
Saksan dem. tasav.	16,7	155	−0,2	12,1	6310[6])	4,7	. .	528	. .
Saksan liittotasav.	61,6	247	−0,2	13,5[2])	12200	2,6	174	490	3,8
Sveitsi	6,4	155	−0,3	8,5[2])	15360	0,2	173	498	0,2
Tšekkoslovakia	15,3	120	0,7	16,6	5190[6])	4,1	113	395	. .
Yhdysvallat	227,6	24	0,8	12,6	10610	2,2	233	569	7,1

[1]) Alle 1-v., 1000 elävänä synt. kohden – [2]) V. 1979 – [3]) V. 1978 – [4]) V. 1973 – [5]) V. 1974 – [6]) Materiaalinen nettokansantuote – [7]) Vain pää- tai muu kaupunki – [8]) 1981:V – [9]) 1972 = 100 – [10]) V. 1975 – [11]) V. 1976 – [12]) Marraskuu.

Tilastokeskus 1983

VERTAILEVIA TIETOJA ERÄISTÄ MAISTA

	Autoja kpl/1 000 asukasta 1980	Televisioita[1]) kpl /1 000 as. 1979	Kahvin kulutus kg/asukas 1976–80	Alkohol-in kulutus,[2]) 1980
Suomi	289	316	12,5	6,4
Ruotsi	370	374	11,2	5,7
Norja	341	288	9,0	4,6
Tanska	321	358	10,9	9,2
Islanti	427	270	9,4	3,9
Alankomaat	315[3])	293	8,9	8,8
Argentiina	124[4])	176	1,0	11,4
Australia	598[3])	383	2,0	9,8
Belgia	344	293	6,9	10,8
Brasilia	75[3])	126	2,8	1,3
Espanja	239	253	2,9	14,1
Etelä-Afrikka	111[5])	69	0,5	3,8
Intia	3[3])	1	0,1	. .
Iso-Britannia	308	394	1,4	7,1
Italia	312[3])	231	3,6	13,0
Itävalta	325	282	4,6	11,0
Japani	292[3])	245	1,3	5,4
Jugoslavia	118	189	2,2	7,4[6])
Kanada	533[3])	466	3,5	9,1
Kreikka	128[6])	147	1,7	6,7
Meksiko	62[3])	108	1,3	2,0
Neuvostoliitto	. .	303	0,2	6,2
Puola	69[3])	216	0,9	8,7
Ranska	390	292	5,5	14,8
Saksan dem. tasav.	177	325[5])	3,1	9,7
Saksan liittotasav.	399	337	6,5	12,7
Sveitsi	381	312	8,6	10,5
Tšekkoslovakia	151[3])	256	1,5	9,6
Yhdysvallat	695[6])	635	4,7	8,7

[1]) Vastaanottimien tai lupien määrä – [2]) 100 % l/asukas – [3]) V. 1978 – [4]) V. 1974 – [5]) V. 1977 – [6]) V. 1979.

VERTAILEVIA TIETOJA ERÄISTÄ MAISTA

	Keskiväkiluku (milj.) 1980	Bruttokansantuote /asukas (US $) 1979	kasvu-%/as. 1970–79	Autoja kpl/1 000 as. 1980
Bulgaria	8,9	3630[1])	5,6	. .
Chile	11,1	1890	0,8	49[3])
Egypti	42,0	500	5,3	10[3])
Indonesia	151,9	370	4,6	6[3])
Irlanti	3,3	4480	2,3	243
Israel	3,9	4230	1,6	119[3])
Kuuba	9,8	1410[1])	. .	13[4])
Kuwait	1,4	20520	1,4	337[5])
Nigeria	77,1	910	5,3	4[4])
Pakistan	82,4	270	1,5	6[5])
Portugali	9,9	2060	1,1[2])	147
Romania	22,2	2100	9,2	. .
Turkki	44,9	1380	3,5	25
Unkari	10,7	3780[1])	4,8	107

[1]) Materiaalinen nettokansantuote – [2]) V. 1973–79 – [3]) V. 1978 – [4]) V. 1976 – [5]) V. 1977.

MAANOSITTAISIA TIETOJA

	Keskiväkiluku (milj.) 1979	Asukkaita/km² 1979	Väestön kasvu-%/v. 1970–75	Bruttokansantuote/as. (US $) 1979
Eurooppa	482	98	0,6	6760
Aasia	2509	91	2,1	310[1])
Afrikka	456	15	2,7	700
Pohj.-Amerikka	244	11	0,9	10500
Etelä- ja Keski-Amerikka	359	17	2,6	1700
Oseania	23	3	1,8	7000
Neuvostoliitto	264	12	0,8	4040
Koko maailma	**4336**	**32**	**1,8**	**2430**

[1]) Pl. Japani (8730) ja Lähi-Itä (4310).

Tilastokeskus 1983

Kaupunkien valtuustot 1980—1984

Lääni / Kaupunki	Väkiluku 1.000 h	Kunnallisvaltuusto 1980 Sd.	Kd.	Porv.
Uudenmaan l.				
Helsinki	484	23	14	48
Espoo	134	17	8	42
Hanko	12	12	5	18
Hyvinkää	37	17	12	22
Järvenpää	23	14	8	21
Karjaa	8	12	2	21
Karkkila	8	9	15	11
Kauniainen	7	2	0	25
Kerava	23	14	8	20
Lohja	14	13	8	14
Loviisa	9	13	3	19
Porvoo	18	15	4	25
Tammisaari	11	13	1	21
Vantaa	130	22	13	32
Turun ja Porin l.				
Turku	164	17	16	34
Harjavalta	9	12	10	13
Huittinen	10	5	5	25
Ikaalinen	8	8	4	23
Kankaanpää	13	8	6	21
Kokemäki	10	8	8	19
Loimaa	7	4	8	15
Naantali	8	12	4	19
Parainen	11	7	4	24
Parkano	9	10	3	22
Pori	80	19	17	23
Raisio	18	11	12	20
Rauma	31	21	8	22
Salo	20	18	5	20
Uusikaupunki	14	11	6	18
Vammala	16	12	7	24
Hämeen l.				
Hämeenlinna	42	22	5	24
Forssa	19	15	10	18
Lahti	95	18	10	31
Mänttä	8	17	5	13
Nokia	24	11	18	14
Riihimäki	24	18	5	18
Tampere	166	22	16	29
Toijala	8	14	5	16
Valkeakoski	23	16	10	17
Virrat	10	10	5	20
Kymen l.				
Kouvola	31	14	2	35
Anjalankoski	20	18	4	21
Hamina	11	13	3	19
Imatra	37	26	4	21
Kotka	61	28	10	21
Kuusankoski	23	22	5	16
Lappeenranta	53	21	4	26
Mikkelin l.				
Mikkeli	28	17	3	23
Heinola	16	12	10	21
Pieksämäki	14	14	2	19
Savonlinna	28	16	5	22
Kuopion l.				
Kuopio	74	16	13	30
Iisalmi	22	8	11	24
Suonenjoki	9	7	8	20
Varkaus	25	17	11	15
Pohjois-Karjalan l.				
Joensuu	44	19	5	27
Lieksa	19	17	4	22
Nurmes	12	10	5	20
Outokumpu	10	14	7	14
Keski-Suomen l.				
Jyväskylä	64	20	12	27
Jämsä	12	11	7	17
Suolahti	6	10	9	8
Äänekoski	11	13	10	12
Vaasan l.				
Vaasa	54	13	10	28
Alavus	10	5	3	27
Kaskinen	2	4	4	9
Kokkola	34	12	9	30
Kristiinan-kaupunki	9	3	3	29
Kurikka	11	7	4	24
Lapua	15	6	2	27
Pietarsaari	21	15	10	18
Seinäjoki	24	13	3	27
Uusikaarlepyy	7	3	3	21
Oulun l.				
Oulu	93	13	16	30
Haapajärvi	8	7	4	24
Kajaani	34	9	16	26
Oulainen	8	3	4	20
Raahe	18	7	15	21
Ylivieska	12	7	4	24
Lapin l.				
Rovaniemi	30	11	9	23
Kemi	27	11	20	12
Kemijärvi	13	4	9	22
Tornio	21	7	10	26

SUOMEN VALTIONPÄÄMIEHET

Valtionhoitajat

1918	Pehr Evind Svinhufvud
1918—1919	Carl Gustaf Emil Mannerheim

Presidentit

1919—1925	Kaarlo Juho Ståhlberg
1925—1931	Lauri Kristian Relander
1931—1937	P. E. Svinhufvud
1937—1940	Kyösti Kallio
1940—1944	Risto Ryti
1944—1946	C. G. E. Mannerheim
1946—1956	Juho Kusti Paasikivi
1956—1982	Urho Kaleva Kekkonen
1982—	Mauno Henrik Koivisto

PUOLUEIDEN EDUSKUNTAVAALEISSA SAAMA ÄÄNIMÄÄRÄ VUODESTA 1970 ALKAEN

	1970	1972	1975	1979
Sos.dem. p.	594 185	664 724	683 537	691 512
Kokoomus	457 582	453 434	505 056	626 764
Keskustap.	434 150	423 039	484 710	500 478
SKDL	420 556	438 757	519 376	518 045
SKYP			45 385	9 316
Ruots. kans.p.	146 405	138 114	137 585	131 704
Lib. kans.p.	150 823	132 955	119 519	106 560
Maaseudun p.	265 939	236 206	98 791	132 457
Krist. liitto	28 547	65 228	90 537	138 244
Perustuslaill.			43 339	34 958
TPSL	35 453	25 527		
Muut	2 142		21 243	4 408
Yhteensä	2 535 782	2 577 984	2 749 078	2 894 446

PUOLUEIDEN VOIMASUHTEET EDUSKUNNASSA VUODESTA 1972 ALKAEN Eduskunnan jäsenmäärä 200

	1972	1973	1974	1975	1977	1978	1979	1980	1981
Sos.dem. p.	55	55	56	54	54	54	52	52	52
Kokoomus	34	34	33	35	34	35	47	47	46
Keskustap.	35	35	35	39	41	41	36	36	37
SKDL	37	37	37	40	40	40	35	35	35
SKYP	–	13	13	1	–	–	–	–	–
Ruots. kans.p.	10	10	9	10	10	10	10	10	10
Lib. kans.p.	7	7	6	9	8	8	4	4	4
Maaseudun p.	18	5	5	2	2	2	7	6	6
Krist. liitto	4	4	4	9	9	8	9	10	10
Perustuslaill.	–	–	2	1	2	2	–	–	–

Kansainvälisten järjestöjen nimilyhenteitä

AFDB, Afrikan kehityspankki
ASDB, Aasian kehityspankki
BENELUX, Belgian, Alankomaiden ja Luxemburgin talousunioni
BIS, Kansainvälinen järjestelypankki
CACM, Keski-Amerikan yhteismarkkinat
CCC, Tulliyhteistyöneuvosto
CCD, YK:n aseidenriisuntakonferenssi
CE, Euroopan neuvosto
CECA, Euroopan hiili- ja terästyhteisö
CEE, Euroopan talousyhteisö (EEC)
CENTO, Bagdadin liitto
CERN, Euroopan ydintutkimusneuvosto
COMECON, Keskinäisen taloudellisen avunannon järjestö (SEV)
EBU, Euroopan radioliitto
ECA, YK:n Afrikan taloudellinen toimikunta
ECAFE, YK:n Aasian ja Kauko-Idän taloudellinen toimikunta
ECE, YK:n Euroopan taloudellinen toimikunta
ECLA, YK:n Latinalaisen Amerikan taloudellinen toimikunta
ECOSOC, YK:n talous- ja sosiaalineuvosto
EEC, Euroopan talousyhteisö (CEE)
EFTA, Euroopan vapaakauppaliitto
EMA, Euroopan maksusopimus
EPTA, YK:n laajennettu taloudellisen avun ohjelma
EPU, Euroopan maksuliitto
ESRO, Euroopan avaruudentutkimusjärjestö
ETUC, Euroopan ammatillinen yhteistyöjärjestö
EURATOM, Euroopan atomienergiayhteisö
FAO, YK:n elintarvike- ja maatalousjärjestö
GATT, Kansainvälinen tullitariffi- ja kauppasopimus
IAEA, Kansainvälinen atomienergiajärjestö
IATA, Kansainvälinen lentokuljetusliitto
IBRD, Kansainvälinen jälleenrakennus- ja kehittämispankki, Maailmanpankki
ICA, Kansainvälinen osuustoimintaliitto
ICAO, Kansainvälinen siviili-ilmailujärjestö
ICC, Kansainvälinen kauppakamari
ICFTU, Vapaiden ammattiyhdistysten kansainvälinen liitto
IDA, Kansainvälinen kehitysjärjestö
IDB, Amerikan valtioiden kehityspankki
IFC, Kansainvälinen rahoitusyhtiö
ILC, Kansainvälisen oikeuden toimikunta
ILO, Kansainvälinen työjärjestö
IMCO, Hallitusten välinen neuvoa-antava merenkulkujärjestö
IMF, Kansainvälinen valuuttarahasto
IOE, Kansainvälinen työnantajajärjestö
IPU, Parlamenttien välinen liitto
ITI, Kansainvälinen teatteri-instituutti
ITU, Kansainvälinen pikatiedotusliitto
LAFTA, Latinalaisen Amerikan vapaakauppaliitto
NATO, Atlantin liitto
OAS, Amerikan valtioiden järjestö
OECD, Taloudellinen yhteistyö- ja kehittämisjärjestö
OIRT, Kansainvälinen radio- ja televisioliitto
OPEC, Öljyntuottajamaiden järjestö
OPEX, YK:n teknisen avun hallinnolliset ja toimeenpanevat asiantuntijat
PAY, Pohjoismaiden ammatillinen yhteistyöjärjestö
SEATO, Kaakkois-Aasian sopimusjärjestö
SEV, Keskinäisen taloudellisen avunannon järjestö (COMECON)
TDB, YK:n kauppa- ja kehitysneuvosto
UIC, Kansainvälinen rautatieliitto
UN, Yhdistyneet kansakunnat (YK)
UNCTAD, YK:n kauppa- ja kehityskonferenssi
UNDP, YK:n kehitysohjelma
UNDRO, YK:n katastrofiaputoimisto
UNEP, YK:n ympäristöohjelma
UNESCO, YK:n kasvatus-, tiede- ja kulttuurijärjestö
UNFICYP, YK:n Kyproksella olevat valvontajoukot
UNHCR, YK:n pakolaisasiain pääkomissaari
UNICEF, YK:n lastenapu
UNIDO, YK:n teollistamisjärjestö
UNITAR, YK:n koulutus- ja tutkimuslaitos
UNREF, YK:n pakolaisrahasto
UNRWA, YK:n Palestiinan pakolaisten avustus- ja työelin
UPU, Maailman postiliitto
WCL, Maailman työn liitto
WFTU, Maailman ammattiyhdistysten liitto
WHO, Maailman terveysjärjestö
WMO, Maailman ilmatieteellinen järjestö

Puhelinmuistio

Puhelinmuistio

Puhelinmuistio

Puhelinmuistio

Puhelinmuistio

80 vuotta Forssan puolue-kokouksesta

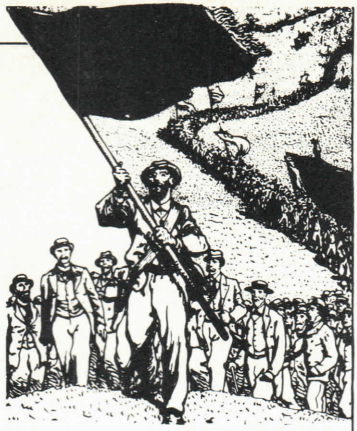

Juhlatapahtumat Forssassa 27.—28. 8. 1983

- **periaateohjelmaa ja ammattiyhdistystoimintaa käsittelevät seminaarit**
- **Forssassa-näytelmä, kirj. Eila Pennanen**
- **Jokioisten ty:n 80-vuotisjuhlat**
- **sisarjärjestöjen tapaamiset 28. 8. aamulla**
- **Juhlakulkue ja pääjuhla**
- **Työväen Arkiston näyttely Työväentalossa**

Tule mukaan vuoden 1983 suureen joukkotapahtumaan!

Forssan Työväenyhdistys
Etelä-Hämeen Sosialidemokraattinen Piiri
Sosialidemokraattinen Puoluetoimisto

Osoitehakemisto

Sosialidemokraattinen Puolue
Puoluetoimikunta 142
Piirit 143
Kunnallisjärjestöt 145
Työväenyhdistykset 145
Eduskuntaryhmä 147
Sos.dem. Naiset 149
SONK 149
SNK 150
Nuoret Kotkat 152
Raittiusliitto 152
Solidaarisuussäätiö 154
Koulutusalan Sos.dem. Yhdistys 154
Kristillisten Sos.dem. Liitto 154
Sanomalehdistö
T-lehdistö Oy 154
Työväenlehdistö r.y. 154
TST 155
Sanomalehdet 155
Kirjapainot 156
Jäsen- ja järjestölehdet 157
Kulttuuri
KSR 158
Rosa Luxemburg 158
Kuluttajaneuvontaliitto 158
Kulttuurityöntekijäin Sos.dem. Yhdistys 158
Musiikkiliitto 158
Työväen Arkisto 158
Muistitietotoimikunta 159
Työväen Arkiston Säätiö 159
Työväenmusiikkiinstituutti 159
Työväen Näyttämöiden Liitto 159
Työväen Postimerkkeilijät 159
Työväen Shakkiliitto 159
Työväen Sivistysliitto 159
Liikunta ja urheilu
Työväen Kuntoliitto 160
Työväen retkeilyliitto 161
Työväen Urheiluliitto 161
Sosiaaliala
EKL 163
Ensi Kotien liitto 164
Ensikodit 164
Turvakodit 164
Tenavatupa 164
Koteja Vanhuksille 164
Vanhainkodit 164
Palvelukeskukset 164
Lomakotien liitto 165
Kotien Puolesta Keskusliitto 165
Miina Sillanpään Säätiö 165
Nuorten Puolesta 165
Ammattiyhdistysliike
SAK 165
TVK 167
STTK 168
AKAVA 168
Koulutus
Kurssikeskukset 170
Taloudellinen toiminta
Aremainos 172
E-Öljyt 172
Kansa-Yhtiöt 172
OTK 173
Kultareuna 173
KK 173
Tammi 173
Lomaliitto 173
Lounasrengas 173
Luottorengas 173
Mainosrengas 173
Matkarengas 173
Miina Sillanpään Säätiö 173
Op Yhteistuki 173
Peruspankki 174
HAKA 174
Renlund 174
Siuntion Kylpylä 174
STS 175
Turva 177
Hotelli-, Loma- ja kurssitilat
Cumulus-hotellit 178
Lomakotien Liitto 179
Lomaliitto 180
Matkarengas 181
Perhelomat 181
Lomakeskus Huhmari 181
Siuntion Kylpylä 181
Suomen Ammattiliittojen Lomajärjestö SAL 181
Kunnalliset kuluttajaneuvojat 182
Esiintyjähakemisto 186
Orkesterit 192
Soittokunnat 194
Työväen näyttämöt 196

Suomen Sosialidemokraattinen Puolue r.p.

Puoluetoimikunta

Kalevi Sorsa, puheenjohtaja. Haapaniemenk. 20 D 64, 00530 Helsinki 53.

Veikko Helle, I varapuheenjohtaja. 03100 Nummela. Malminrinne 4 D 47, 00100 Helsinki 10. Puh. t. 90-4321, k. 913-22 360.

Pirkko Työläjärvi, II varapuheenjohtaja. Kasvitarhanpolku 6 C, 26130 Rauma 13. Temppelik. 11 A 18, 00100 Helsinki 10. Puh. k. 938-11 821.

Erkki Liikanen, puoluesihteeri. Pihlajatie 41, 50130 Mikkeli 13. Viipurink. 16 B 36, 00510 Helsinki 51. Puh. k. 955-361 113, 90-710 646.

Matti Ahde, Kaijonranta, 90540 Oulu 54. Paasivuorenk. 8 B 35, 00530 Helsinki 53. Puh. t. 90-4321, k. 981-361 601, k. 90-738 372.

Maijaliisa Nieminen, Parolantie 16 A 34, 13130 Hämeenlinna 13. Puh. t. 917-29 501, k. 917-63 578.

Pertti Paasio, Vanha Hämeentie 108 A, 20540 Turku 54. Puh. t. 921-337 822, k. 921-373 993.

Sulo Penttilä, Vilniementie 4 H 28, 02720 Espoo 72. Puh. t. 90-750 570, k. 90-881 476.

Matti Puhakka, Viritie 22, 80160 Joensuu 16. Korkeavuorenk. 2 aC 34, 00140 Helsinki 14. Puh. t. 90-4321.

Jarmo Rantanen, Hukank. 3 D, 33530 Tampere 53. Puh. t. 931-113 111, k. 931-611 495.

Pentti Sahi, Kortesuonkatu 29, 40700 Jyväskylä 70. Puh. t. 941-211 144, k. 941-211 717.

Jacob Söderman, Vuorimiehenkatu 11 A, 00140 Helsinki 14. Puh. t. 90-650 511.

Risto Tuominen, Tallinnank. 10 A 1, 48100 Kotka 10. Caloniuksenk. 4 A 24, 00100 Helsinki 10. Puh. t. 90-4321, k. 952-16 963.

Varajäsenet

Riitta Prusti, Matinkuja 1 C 22, 02230 Espoo 23. Puh. t. 90-1551.

Kaija Ruukki, Kunnaantie 2 C, 01370 Vantaa 37. Puh. t. 90-8393 143, k. 90-830 058.

Kaarina Suonio, Museok. 21 A 8, 00100 Helsinki 10. Puh. t. 90-4321, k. 90-406 571.

Uolevi Kaukovaara, Kp 14, 28800 Pori 80. Puh. t. 939-448 288, k. 939-448 098.

Mauno Forsman, Pihlajamäki, 53800 Lappeenranta. Paasivuorenk. 8 B, 00530 Helsinki 53. Puh. t. 90-4321, k. 953-27 016.

Esko J. Ojala, 99300 Muonio. Puh. t. 996-1416, k. 996-1099.

Puoluetoimisto

Saariniemenk. 6, 00530 Helsinki 53. Vaihde **90-765 766.**

Puoluejohdon sihteeri

Liisa Hölttä, puh. klo 16 jälkeen 90-756 923.

Suunnittelusihteeristö

Markku Hyvärinen, suunnittelupäällikkö, puh. klo 16 jälkeen 90-7530 632.
Sirpa Paltamo, osastosihteeri.
Pentti Puoskari, suunnittelusihteeri.
Paula Parmanne, suunnittelusihteeri.
Anneli Koivisto, arkistonhoitaja.

Tiedottajat

Lauri Sivonen, tiedotuspäällikkö, puh. suoraan 90-7532 285.
Lauri Kangas, tiedotussihteeri puh. klo 16 jälkeen 90-7534 428.
Sihteeri Anneli Laitinen.

Kv-sihteeristö

Pentti Väänänen, kansainvälisten asioiden sihteeri, puh. klo 16 jälkeen 90-765 933.
Riitta Korhonen, osastosihteeri.

Järjestöosasto

Matti Mansikka, osastopäällikkö, puh. suoraan 90-7534 721.
Irja Hyvönen, osastosihteeri.
Juhani Hietanen, järjestösihteeri, puh. klo 16 jälkeen 90-765 345.
Kari Laitinen, kunnallisasiainsihteeri.
Hannu Anttonen, ay-sihteeri, puh. klo 16 jälkeen 90-765 692.
Matti Kouri, ay-toimitsija, puh. klo 16 jälkeen 90-765 299.
Teuvo Ikonen, koulutussihteeri, puh. klo 16 jälkeen 90-717 251.
Kaija Issakainen, kurssisihteeri.
Erkki Gröndahl, jaostosihteeri (urheilu ja osuustoiminta).

Hallinto-osasto

Maunu Ihalainen, osastopäällikkö, puh. suoraan 90-762 993.
Sisko Lipsanen, osastosihteeri.
Martti Åberg, jaostosihteeri (puoluetoimikunnan sihteeri).
Marita Tapaninen, toimitsija (puhujavälitys), puh. klo 16 jälkeen 90-7533 993.
Rauli Warto, myyntisihteeri.
Eija Rossi, osoitteistonhoitaja (materiaalivälitys).
Aino Huuskanen, postittaja (materiaalivälitys).
Maire Tommola, laskentapäällikkö, puh. klo 16 jälkeen 90-765 410.
Anja Salminen, pääkirjanpitäjä.
Asta Hillner, kassanhoitaja.
Riitta Elovuo, palkat ja huoltokonttori.
Helga Niemi, kirjanpitäjä (piirien kirjanpito).
Laila Kukkonen, kirjaaja (Sosialistinen Aikakauslehti -tilaukset).
Elsa Tamminen, yhdistysrekisteriasiat.
Pertti Jukonen, vahtimestari, puh. klo 16 jälkeen 90-765 321.
Leo Puhakka, materiaalilähetykset, kiinteistö.

Jäsenrekisteri

Eero Jämbäck, jaostosihteeri, puh. klo 16 jälkeen 90-765 401.
Leila Leskinen, jäsenrekisterinhoitaja.
Kirsti Anttonen, jäsenrekisterinhoitaja.

Sosialidemokraattiset piirijärjestöt

Helsingin Sosialidemokraattinen Piiri ry.

Paasivuorenk. 5 A, 00530 H:ki 53. Vaihde **90-750 870.** Sihteeri Esko Häsä. Toimitsija Oiva Pennonen. Kassa-kirjanpitäjä Raija Vinkola. Toimistonhoitaja Meeri Simolin.

Uudenmaan Sosialidemokraattinen Piiri ry.

Paasivuorenk. 5 A 52, 00530 H:ki 53. Vaihde **90-717 022.** Sihteeri Matti Riikonen, puh. 90-719 795, k. 90-8745 980. Toimitsijat Esko Berg ja Kalevi Muhonen. Toimistonhoitaja Virpi Haapala. Kassanhoitaja Leila Kontio.

Varsinais-Suomen Sosialidemokraattinen Piiri ry.

Eerikink. 30, 20100 Turku 10. Vaihde **921-14 405.** Sihteeri Esko Salonen, puh. 921-26 482, k. 350 544. Toimitsija Ilkka Kero, puh. 921-26 742, k. 401 148. Toimistonhoitaja Kyllikki Nurminen, puh. 921-14 405, k. 305 717.

Satakunnan Sosialidemokraattinen Piiri ry.

Länsipuisto 24 C 1, 28100 Pori 10. Vaihde **939-37 233.** Sihteeri Tauno Kallio, puh. k. 939-486 910. Toimitsija Pekka Ovaska. Toimistonhoitaja Eila Wahlström. Toimistotyöntekijä Liisa Vannekari.

Etelä-Hämeen Sosialidemokraattinen Piiri ry.

Birger Jaarlin katu 11 C, 13100 H:linna 10. Puh. **917-22 378** ja **917-26 526.** Sihteeri Pauli Ilanen. Toimitsija Taisto Tapio. Toimistonhoitaja Maija-Liisa Uihero.

Aluetoimisto, Lahti, Aleksanterink. 26, 15140 Lahti 14. Puh. 918-45 212. Toimitsija Matti Pohjolainen.

Pohjois-Hämeen Sosialidemokraattinen Piiri ry.

Hallitusk. 19, 33200 Tampere 20. Sihteeri Pentti Myllymäki, puh. **931-26 963,** k. 931-653 785. Toimitsijat Juho Suokas ja Ilpo Pyymäki, puh. 931-35 814. Toimistonhoitaja Hilkka Stenberg, puh. 931-24 128.

Kymen läänin Sosialidemokraattinen Piiri ry.

Kotkank. 7, 48100 Kotka 10. Sihteeri Ossi Roininen, puh. **952-12 853,** k. 952-288 797. Toimitsija Reijo Raki, puh. 952-13 991. Toimistonhoitaja Anneli Janhunen, puh. 952-12 468.

Aluetoimisto, Imatra, Torik. 7, 55800 Imatra 80. Puh. **954-32 094.** Toimitsija Kalevi Markku.

Mikkelin Sos.-dem. Piiri ry.

Olkkolankatu 7, 50100 Mikkeli 10. Puh. **955-11 561.** Sihteeri Risto Salonen, puh. 955-10 418. Toimitsija Jouko Ritsilä. Toimistonhoitaja Laura Viitamies.

Kuopion Sosialidemokraattinen Piiri ry.

Puijonk. 23, PL 85, 70101 Kuopio 10. Puh. **971-112 359.** Sihteeri Eero Hoffren, puh. 971-112 339, puh. k. 971-311 756. Toimitsija Raimo Rissanen. Toimistonhoitaja Pirjo Vaaranta.

Pohjois-Karjalan Sos.dem. Piiri ry.

Työväentalo, Kauppakatu 32, 80100 Joensuu 10. Puh. **973-21 461.** Sihteeri Matti Mikkonen, puh. k. 973-822 610. Toimitsija Reijo Jeskanen. Toimistonhoitaja Aino Kaita.

Sos.dem. Puolueen Keski-Suomen Piiri ry.

Kauppak. 30 A 8, 40100 J:kylä 10. Vaihde **941-217 533.** Piirisihteeri Reijo Virtanen. Toimitsija Martti Peura. Toimistonhoitaja Ellen Lehtonen.

Vaasan läänin Sosialidemokraattinen Piiri ry.

Postiosoite: PL 103, 60101 Seinäjoki 10. Vaihde **964-25 375,** 964-22 670. Sihteeri Aarne Heikkilä, puh. k. 964-25 598. Toimitsija Erkki Aho, puh. k. 964-46 386. Toimistonhoitaja Toini Yli-Kivistö.

Oulun Sosialidemokraattinen Piiri ry.
Mäkelinink. 31 4. krs., 90100 Oulu 10. Sihteeri Markku Kainulainen, puh. **981-226 836,** k. 981-391 286. Toimitsija Mikko Kyllönen, puh. 981-14 973. Toimistonhoitaja Pirjo Nyman, puh. 981-14 973.

Kainuun Aluetoimisto.
Kauppak. 22 II krs., 87100 Kajaani 10. Puh. **986-22 381.** Toimitsija Jorma Forsberg.

Lapin Sosialidemokraattinen Piiri ry.
Rovak. 24, 96200 Rovaniemi 20. Vaihde **991-21 451.** Sihteeri Mauri Paasilinna, puh. 991-10 471, k. 991-17 598. Toimitsija Seppo Nordström. Toimistonhoitaja Liisa Kuntsi.

Finlands Svenska Arbetarförbund rf. — Suomen Ruotsalainen Työväenliitto
Expedition: Paasivuorigatan 5 A 9, 00530 Helsingfors 53. Sekreterare Leif Ehrstén, tel. **90-7535 098.** Ombudsman i södra Finland Eskil Höglund, tel. 90-765 766/288. Kanslist Carola Cronlund, tel. 90-7536 520. Ombudsman i Österbotten Göran Heinonen, kansli Vasaesplanaden 17, 65100 Vasa 10, tel. 961-119 050.

Sos.dem. kunnallisjärjestöjä ja työväenyhdistyksiä

Tähän luetteloon on koottu niitä kunnallisjärjestöjä ja yhdistyksiä, joilla on osatai kokopäivätoimisia työntekijöitä.

HELSINKI

Helsingin Työväenyhdistys ry.
Paasivuorenk. 5, 00530 Helsinki 53. Puh. **90-7531 389.** Toimitusjohtaja Jorma Kilappa. Toimitusjohtajan siht. Marja-Kaarina Koivistoinen-Hagert.

UUSIMAA

Espoon Sosialidemokraattinen Kunnallisjärjestö ry.
Aapelink. 6, 02230 Espoo 23. Puh. **90-803 4071.** Sihteeri Jukka Paasikallio. Toimistonhoitaja Sinikka Peuraniemi, puh. 90-8032 973.

Keravan Työväenyhdistys ry.
Aleksis Kiven tie 3—5, 04200 Kerava. Puh. **90-246 145.** Taloudenhoitaja Esko Lepistö.

Vantaan Sosialidemokraattinen Kunnallisjärjestö ry.
Krassitie 8, 01300 Vantaa 30. Sihteeri Arto Heinonen, puh. **90-830 341.** Toimistonhoitaja Riitta Muhonen, puh. 90-830 595.

VARSINAIS-SUOMI

Turun Sosialidemokraattinen Kunnallisjärjestö ry.
Eerikink. 30, 20100 Turku 10. Sihteeri Timo Valonen, puh. **921-16 497.** Toimitsija Ilkka Sepponen, puh. 921-26 472. Toimistonhoitaja Pirkko Härkönen, puh. 921-16 891.

Turun Työväenyhdistys ry.
Eerikink. 30, 20100 Turku 10. Puh. **921-12 887.** Toiminnanjohtaja Reijo Paksal, puh. t. 921-337 220, k. 921-485 219.

Turun Työväensäätiö
Eerikinkatu 30, 20100 Turku 10. Puh. **921-12 887.** Asiamies Reijo Paksal puh. t. 921-337 220, k. 921-485 219.

ETELÄ-HÄME

Lahden Sosialidemokraattinen Kunnallisjärjestö ry.
Aleksanterink. 26, 15140 Lahti 14. Puh. **918-28 179.** Sihteeri Seppo Heino. Toimistonhoitaja Margit Jokinen.

Lahden Sos.-dem. Työväenyhdistys ry.
Aleksanterink. 26, 15140 Lahti 14. Puh. **918-25 402.** Toimistonhoitaja Eila Sundelin.

Riihimäen Työväenyhdistys ry.
Toimisto Hämeenk. 48—50, 11100 R:mäki 10. Puh. **914-32 353.**

Valkeakosken Sosialidemokraattinen Kunnallisjärjestö ry.
Apiank. 5, 37600 V:koski 60. Puh. **937-42 504.** Sihteeri Antti Käpyaho. Toimistonhoitaja Anja Näveri.

POHJOIS-HÄME

Tampereen Sosialidemokraattinen Kunnallisjärjestö ry.
Hallitusk. 19, 33200 Tampere 20. Sihteeri Raimo Huusari, puh. **931-27 494.** Toimitsija Matti Vetoniemi, puh. 931-22 865. Toimistonhoitaja Eila Leppänen, puh. 931-27 493.

Tampereen Työväenyhdistys ry.
Hallitusk. 19, 33200 Tampere 20. Puh. **931-24 684,** 931-24 522. Puheenjohtaja Unto Kanerva. Isännöitsijä Heikki Pasanen.

KYMI

Haminan Työväenyhdistys ry.
Sibeliusk. 28, 49400 Hamina. Puh. **952-41 164.**

Imatran Työväenyhdistys ry.
Asomäentie 6, 55120 Imatra 12. Puh. **954-21 013.** Järjestösihteeri Vesa Laamanen. Toiminnanjohtaja Hannu Rautiainen.

Kotkan Sosialidemokraattinen Kunnallisjärjestö ry.
Keskusk. 33, 48100 Kotka 10. Puh. **952-11 318.** Sihteeri Tauno Ilén.

Kotkan Sos.-dem. Työväenyhdistys ry.
Keskusk. 33, 48100 Kotka 10. Puh. **952-12 486.** Toimistonhoitaja Salme Viljanen.

Kuusankosken Sosialidemokraattinen Kunnallisjärjestö ry.
Valtak. 38 A, 45700 Kuusankoski. Puh. **951-48 256.** Sihteeri Heikki Melin.

Lappeenrannan Sosialidemokraattinen Kunnallisjärjestö ry.
Snellmanink. 10—12, 53100 Lappeenranta 10. Puh. **953-13 466.**

Lappeenrannan Työväenyhdistys ry.
Snellmanink. 10—12, 53100 Lappeenranta 10. Puh. **953-13 467.** Toimitsija Jouko Kilpiä.

Vuoksenniskan Työväenyhdistys ry.
Vuoksenniskan työväentalo, Torik. 7, 55800 Imatra 80. Puh. **954-31 001.** Toimitsija Heikki Tanninen. Vahtimestari Paavo Laukkanen.

MIKKELI

Savonlinnan Työväenyhdistys ry.
Olavink. 13, 57130 Savonlinna 13. Puh. **957-22 906.** Puheenjohtaja Väinö Turunen, puh. 957-22 907. Pääkirjanpitäjä Maija Nykänen. Toimistoapulainen Liisa Saarela.

KUOPIO

Kuopion Sosialidemokraattinen Kunnallisjärjestö ry.
Puijonk. 23 A, 70100 Kuopio 10. Puh. **971-115 595.** Sihteeri Anja Salminen.

Kuopion Sos.dem. Työväenyhdistys ry.
Puijonk. 23 A, 70100 Kuopio 10. Toiminnanjohtaja Erkki Moilanen, puh. **971-126 929.** Toimistonhoitaja Helvi Hartikainen, puh. 971-115 576.

POHJOIS-KARJALA

Joensuun Työväenyhdistys ry.
Kauppak. 32, 80100 Joensuu 10. Puh. **973-22 242,** 973-23 735.

KESKI-SUOMI

Jyväskylän Sosialidemokraattinen Kunnallisjärjestö ry.

Kauppak. 30 A, 44100 Jyväskylä 10. Puh. **941-10 876.** Sihteeri Fanni Front.

Jyväskylän Työväenyhdistys ry.
Kauppak. 30 A, 40100 J:kylä 10. Puh. **941-19 952.** Sihteeri Juha Lappalainen.

Kypärämäen Työväenyhdistys ry.
Erämiehenk. 6, 40630 J:kylä 63. Puh. **941-252 696.** Isännöitsijäsihteeri Olavi Järvinen.

OULU

Oulun Sos.dem. Työväenyhdistys ry.
Mäkelinink. 31, 90100 Oulu 10. Taloudenhoitaja Jouni Joensuu, puh. 981-12 458. Toimistonhoitaja Alli Ervelius, puh. 981-226 917.

LAPPI

Kemin Sosialidemokraattinen Kunnallisjärjestö ry.
Keskuspuistok. 30 B, 94100 Kemi 10. Puh. **980-21 985.** Toimistonhoitaja Aila Kekäläinen.

Sosialidemokraattinen eduskuntaryhmä

Toimisto

00102 Eduskunta. Vaihde **90-4321.**
Vt. ryhmäsihteeri Erkki Meriläinen, puh. 90-447 971 ja 90-4323 211.
Vt. lainsäädäntösihteeri Leena Luhtanen, puh. 90-4323 216.
Tiedotussihteeri Sulo Ikonen, puh. 90-4323 213.
Toimistosihteerit Helga Karvinen, puh. 90-4323 212, Leena Nivalainen, puh. 90-4323 286, Raili Törnström, puh. 90-4323 288, Rita Laigren.

Puheenjohtajat

Olli Helminen, puheenjohtaja.
Kaisa Raatikainen, I varapuheenjohtaja.
Reino Breilin, II varapuheenjohtaja.

Sos.dem. kansanedustajat

Aaltonen Markus, Vuorenmaanrinne 5 C 36, 60220 Seinäjoki 22. Puh. 964-141 626.

Ahde Matti, Kaijonranta, 90570 Oulu 57. Puh. 981-361 601.

Ajo Aimo, Koskenranta 13 A 3, 96200 Rovaniemi 20. Puh. 991-15 469.

Ala-Kapee Pirjo, Havukoskenk. 3 B 9, 01360 Vantaa 36. Puh. 90-8748 516.

Breilin Reino, Yrjönk. 2, 24240 Salo 24. Puh. 924-2308.

Bärlund Kaj, Stadshusgatan 3 A 14, 06100 Borgå 10. Tel. 915-147 821.

Eenilä Paula, Vienolantie 8 G 47, 20210 Turku 21. Puh. 921-303 010.

Elo Mikko, Myllärintie 11, 28600 Pori 60. Puh. 939-28 599.

Forsman Mauno, Pihlajamäki, 53800 Lappeenranta 80. Puh. 953-27 016.

Grönholm Eino, Kannistonk. 27, 30100 Forssa 10. Puh. 916-11 751.

Halonen Tarja, Castreninkatu 13 B 16, 00530 Helsinki 53. Puh. 90-766 411.

Helle Veikko, 03100 Nummela. Puh. 913-22 360.

Helminen Olli, Laivakaarenkuja 16, 46900 Inkeroinen. Puh. 951-71 412.

Hietala Pertti, Tahintie 52, 76100 Pieksämäki 10. Puh. 958-11 795.

Hämäläinen Niilo, Merikorttitie 12 A 3, 00960 Helsinki 96. Puh. 90-312 060.

Jaakonsaari Liisa, Merikoskenk. 2 C 50, 90500 Oulu 50. Puh. 981-346 827.

Järvisalo-Kanerva Riitta, Valentinintie 10, 33880 Sääksjärvi, puh. 931-671 491.

Karkinen Seija, Hernesaarenk. 5 C 54, 00150 Helsinki 15. Puh. 90-4321 (eduskunta).

Knuuttila Sakari, Päivärinnantie 4, 40600 Jyväskylä 60. Puh. 941-241 349.

Lahti-Nuuttila Pentti, Ukintie 12, 36200 Kangasala. Puh. 931-770 151.

Laine Jermu, Etelätie 6 C 20, 35800 Mänttä. Puh. 934-47 236.

Lehtinen Lasse, Kauppak. 48 C, 70100 Kuopio 10. Puh. 971-222 716.

Liikanen Erkki, Pihlajatie 41, 50130 Mikkeli 13. Puh. k. 955-361 113.

Lillqvist Bror, Vestermalmstorg 3 A 5, 68620 Jakobstad 2. Tel. 967-11 081.

Loikkanen Eino, Aleksanterink. 17, 33100 Tampere 10. Puh. 931-22 340.

Luja-Penttilä Sinikka, Vilniementie 4 H 28, 02720 Espoo 72. Puh. 90-593 933.

Luttinen Matti, Tervask. 24, 15240 Lahti 24. Puh. 918-306 093.

Muurman Peter, Koivikontie 67, 04260 Kerava 6. Puh. 90-8728 879.

Paakkinen Saara-Maria, Mahlamäentie 54 B, 04310 Tuusula. Puh. 90-254 573.

Paasio Pertti, Vanha Hämeentie 108 A, 20540 Turku 54. Puh. 921-373 993.

Piipari Anna-Liisa, Kymenlaaksonk. 28 A 9, 48100 Kotka 10. Puh. 952-11 606.

Puhakka Matti, Viritie 22, 80160 Joensuu 16. Puh. 973-821 834.

Raatikainen Kaisa, Otsonkallio 4 G, 02100 Espoo 10. Puh. 90-463 972.

Rajantie Maija, Linnanrakentajank. 8, 57130 Savonlinna 13. Puh. 957-13 439.

Rantala Jorma, Vattuvuorenk. 3—9 A 1, 78200 Varkaus 20. Puh. 972-23 023.

Raudasoja Juhani, Mussorintie 12 D, 65320 Vaasa 32. Puh. 961-252 833.

Rönnholm Mikko, Mannerheimink. 6, 21100 Naantali. Puh. 921-751 516.

Salo Arvo, Pitkänsillanranta 11 B 40, 00530 Helsinki 53. Puh. 90-768 450.

Savolainen Lea, Parolantie 26 A 5, 13130 Hämeenlinna 13. Puh. 917-27 388.

Siren Helge, Toivontie 10, 11100 Riihimäki 10. Puh. 914-33 667.

Skinnari Jouko, Korsitie 3 C, 15700 Lahti 70. Puh. 918-353 005.

Sorsa Kalevi, Haapaniemenk. 20 D 64, 00530 Helsinki 53. Puh. 90-765 766 (puoluetsto).

Starast Pekka, Valtak. 62—64 A 26, 45700 Kuusankoski. Puh. 951-46 515.

Sundqvist Ulf, Vähäniityntie 6 C, 00570 Helsinki 57. Puh. 90-688 493.

Suonio Kaarina, Museok. 21 A 8, 00100 Helsinki 10. Puh. 90-406 671.

Surakka Juhani, Niittytie 9, 40250 Jyväskylä 25. Puh. 941-271 390.

Tapiola Hannu, Hakatie 6, 40950 Muurame. Puh. 941-731 265.

Tikka Seppo, Rouskunk. 4 A 7, 55510 Imatra 51. Puh. 954-24 077.

Tuominen Risto, Tallinnak. 10 A 1 48100 Kotka 10. Puh. 952-16 963.

Tuovinen Jouko, Kirkkok. 9 B 8, 80110 Joensuu 11. Puh. 973-24 830.

Työläjärvi Pirkko, Kasvitarhanpolku 6 C, 26130 Rauma 13. Puh. 938-11 821.

Valtonen Pirkko, Liinaharjantie 75, 28610 Pori 61. Puh. 939-27 648.

Sos.dem. järjestöt

Sosialidemokraattiset Naiset — Socialdemokratiska Kvinnor

Saariniemenk. 6, 00530 H:ki 53. Vaihde **90-765 766,** klo 16 jälkeen 90-765 750.
Puheenjohtaja Meeri Kalavainen, puh. k. 90-462 010.
Pääsihteeri Marianne Laxén.
Osastosihteeri Helena Haaranen.
Järjestösihteeri Marja-Liisa Kunnas.
Ay-sihteeri Pirkko Heikura.
Koulutussihteeri Irma Nissinen.

Helsingin Sos.dem. Naispiiri ry.
Eeva-Liisa Tuominen, Pengerkatu 7 D 94, 00530 H:ki 53. Puh. t. 90-160 4013 , k. 7532 500.

Uudenmaan Sos.dem. Naispiiri ry.
Terttu Tammero, Kaskenkaatajantie 1, 02100 Espoo 10. Puh. t. 90-6142 205, k. 90-464 300.

Turun Seudun Sos.dem. Naispiiri
Anja Savolainen, Pilssitie 1 A 2, 23500 Uusikaupunki. Puh. 922-3517.

Satakunnan Sos.dem. Naispiiri ry.
Liisa Raita, 28450 Vanha-Ulvila. Puh. t. 939-80 995, k. 939-80 377.

Etelä-Hämeen Sos.dem. Piiri ry:n naisjaosto
Marja-Leena Lehtinen, Hakkalantie 12, 16900 Lammi. Puh. 917-32 481, 917-32 234.

Pohjois-Hämeen Naispiiri ry.
Marja-Liisa Järvi, Vanhainkoti 37500 Lempäälä. Puh. k. 931-750 320, t. 931-750 161.

Kymen Sos.dem. Naispiiri ry.
Anna-Liisa Piipari, Kymenlaaksonk. 28 A 9, 48100 Kotka 10. Puh. t. 90-4321, k. 952-11 606.

Saimaan Sos.dem. Naispiiri ry.
Marjatta Peltoniemi, Kannelk. 2 C 39, 53100 Lappeenranta 10. Puh. 953-14 059.

Mikkelin Sos.dem. Piiri ry:n naisjaosto
Anja Pöyhönen, Palokallionk. 13, 50100 Mikkeli 10. Puh. t. 955-14 940, k. 955-367 988.

Kuopion Sos.dem. Naispiiri ry.
Marja-Liisa Tynkkyläinen, Latutie 1, 70200 Kuopio 20. Puh. t. 971-127 796.

Pohjois-Karjalan Sos.dem. Piiri ry:n naisjaosto
Marjatta Pakarinen, Tapionk. 42 A 6, 80230 Joensuu 23. Puh. 973-27 251.

Keski-Suomen Sos.dem. Naispiiri ry.
Iiris Hacklin, Säterintie 15 B, 42100 Jämsä. Puh. k. 942-11 379.

Vaasan läänin Sos.dem. Piiri ry:n naisjaosto
Eila Pohjonen, Herma Renlundinkatu 31 A 2, 67200 Kokkola.

Oulun Sos.dem. Piiri ry:n naisjaosto
Toini Svensk, Puistok. 2 A 7, 90120 Oulu 12. Puh. t. 981-15 121, k. 981-223 131.

Lapin Sos.dem. Piiri ry:n naisjaosto
Ulla Vuorela, Louhikkotie 12 E, 96500 Rovaniemi 50. Puh. t. 991-3621, k. 991-191 230.

Suomen Sosialidemokraattisen Opiskelijanuorison Keskusliitto (SONK) ry.

Viherniemenk. 5 A 5. krs., 00530 H:ki 53. **Puh. 90-7539 449.** Op. Yhteistuki 554 223-421 799.
Puheenjohtaja Amos Hasan, puh. 90-7539 279.
Pääsihteeri Timo Hynynen.

Toimitsija Veli-Mikko Niemi, puh. 90-7539 279.
Taloussihteeri Markku Liukkonen.

Sosialistinen Politiikka -lehti.
Päätoimittaja Risto Kolanen, puh. k. **90-594 275.**
Toimitussihteeri Marja Lehto, puh. 90-7093 238.
Ps-tili 1393 13-0.

Sosialidemokraattisen Nuorison Keskusliitto (SNK) ry.

Viherniemenk. 5, 00530 Helsinki 53. Vaihde **90-718 055.** Ps. 20560-1, Op Yhteistuki 554223 2193. Solidaarisuustili Ps 474159-8, STS 710010-524837.
Puheenjohtaja Jorma Bergholm.
Pääsihteeri Risto Paananen.
Järjestösihteeri Satu Siitonen.
Valistussihteeri Seppo Ylinen.
Ay-sihteeri Heikki Virkkunen.
Kv-sihteeri Bo-Anders Sundman.
Tiedotussihteeri Pekka Kaipainen.
Taloudenhoitaja Markku Sirkiä, puh. **90-710 194,** Taloussihteeri Juha Backman.

SNK:n Tarvikevälitys
Viherniemenk. 5, 00530 H:ki 53. Puh. **90-710 194.**

Lippu-lehti Ps 19710-4.
Päätoimittaja Jukka Halonen.
Toimitussihteeri Pekka Kaipainen.

Helsingin Sosialidemokraattinen Nuorisopiiri ry.
Siltasaarenk. 12 A 8. krs., 00530 H:ki 53. Puh. **90-763 990,** 90-7532 930. Piirisihteeri Harri Heikkilä, järjestösihteeri Eija Hietanen.

Uudenmaan Sosialidemokraattinen Nuorisopiiri ry.
Paasivuorenk. 5, 00530 H:ki 53. Puh. **90-713 556.** Piirisihteeri Kimmo Järvinen.

Varsinais-Suomen Sosialidemokraattinen Nuorisopiiri ry.
Eerikink. 30, 20100 Turku 10. Puh. **921-332 500.** Piirisihteeri Arto Jokela.

Satakunnan Sosialidemokraattinen Nuorisopiiri ry.
Annank. 15 B 20, 28100 Pori 10. Puh. **939-35 347.** Piirisihteeri Tapio Vepsä.

Etelä-Hämeen Sosialidemokraattinen Nuorisopiiri ry.
Birger Jaarlink. 11 C, 13100 H:linna 10. Puh. **917-69 155.** Piirisihteeri Tarja Filatov.

Tampereen Piirin Sos.dem. Nuorisojärjestö ry.
Hallitusk. 19, 33200 T:re 20. Puh. **931-23 996.** Piirisihteeri Jari Rekola.

Kymenlaakson Sosialidemokraattinen Nuorisopiiri ry.
Keskusk. 33, 48100 Kotka 10. Puh. **952-17 861.** Piirisihteeri Jouko Muuri.

Mikkelin Sosialidemokraattinen Nuorisopiiri ry.
Olkkolank. 7, 50100 Mikkeli 10. PL 226, 50101 Mikkeli 10. Puh. **955-365 449.** Piirisihteeri Elisa Joro.

Kuopion Sosialidemokraattinen Nuorisopiiri ry.
Puijonk. 23 B, 70100 Kuopio 10, PL 84, 70101 Kuopio 10. Puh. 971-112 004. Piirisihteeri Martti Roine.

Joensuun Sosialidemokraattinen Nuorisopiiri ry.
Koskik. 1, 80100 Joensuu 10. Puh. **973-21 641.** Piirisihteeri Päivi Holopainen.

Keski-Suomen Sosialidemokraattinen Nuorisopiiri ry.
Kauppak. 30 A 4, 40100 J:kylä 10. Puh. **941-217 723.** Piirisihteeri Jukka Riekkinen.

Vaasan Sosialidemokraattinen Nuorisopiiri ry.
Kalevank. 32, 60100 Vaasa 10, PL 71, 60101 Vaasa 10. Puh. **964-23 232.** Piirisihteeri Pentti Pohjola.

Oulun Sosialidemokraattinen Nuorisopiiri ry.
Isok. 11 B 7, 90100 Oulu 10. Puh. **981-224 131.**

Lapin Sosialidemokraattinen Nuorisopiiri ry.
Rovak. 24, 96200 Rovaniemi 20. Puh. **991-21 451.** Piirisihteeri Olli Korhonen.

Finlands Svenska Socialdemokratiska Ungdomsklubbar centralkommite (CK) rf.
Paasivuorigatan 5 A 9, 00530 H:fors 53. **Tel. 90-718 625.** Sekreterare Malcom Karlsson.

SNK:n aluejärjestöjä

Alla olevilla SNK:n aluejärjestöillä on vakituinen työntekijä.

UUSIMAA

SNK:n Espoon Aluejärjestö ry.
Aapelink. 6, 02320 Espoo 23. Puh. **90-8034 071.** Aluesihteeri Juha Lindtman.

SNK:n Keravan Aluejärjestö ry.
Kalevantie 13, 04200 Kerava. Puh. **90-243 620.**

SNK:n Vantaan Aluejärjestö ry.
Krassitie 8, 01300 Vantaa 30. Puh. **90-834 937.** Aluesihteeri Rauno Savenius.

VARSINAIS-SUOMI

SNK:n Turun Aluejärjestö ry.
Eerikink. 30, 20100 Turku 10. Puh. **921-332 500.** Aluesihteeri Rauli Michelsson.

SATAKUNTA

SNK:n Porin Aluejärjestö ry.
Annank. 15 B 20, 28100 Pori 10. Puh. **939-35 347.** Aluesihteeri Tapio Vepsä.

ETELÄ-HÄME

SNK:n Lahden Aluejärjestö ry.
Aleksanterink. 26, 15140 Lahti 14. Puh. **918-20 044.** Aluesihteeri Maija Pekko.

POHJOIS-HÄME

SNK:n Tampereen Aluejärjestö ry.
Hallitusk. 19 6. krs., 33200 T:re 20. Puh. **931-111 441.** Aluesihteeri Hannele Junikka.

KYMI

SNK:n Imatran Aluejärjestö ry.
Kallenkuja, 55100 Imatra 10. Puh. **954-61 108.**

SNK:n Kotkan Aluejärjestö ry.
Keskusk. 33, 48100 Imatra 10. Puh. **952-17 861.** Aluesihteeri Kimmo Katajala.

MIKKELI

SNK:n Savonlinnan Aluejärjestö ry.
Olavink. 13, 57130 S:linna 13. Puh. **957-22 908.** Aluesihteeri Mirja Backman.

KUOPIO

SNK:n Kuopion Aluejärjestö ry.
Puijonk. 23 A, 70100 Kuopio 10. Puh. **971-112 004.** Aluesihteeri Mari Haapavaara.

KESKI-SUOMI

SNK:n Jyväskylän Aluejärjestö ry.
Kauppak. 30 A, 40100 Jyväskylä 10. Puh. keskus **941-214 607.** Aluesihteeri Ismo Leinonen.

SNK:n Äänekosken osasto.
Keskusk. 8, 44100 Äänekoski. Puh. **945-2264** (Ty:n talo), **945-3851** (nuorisotoimisto).

VAASA

SNK:n Vaasan Aluejärjestö ry.
Kasarmik. 19 A, 65100 Vaasa 10. Puh. **961-110 250.** Aluesihteeri Matti Kauppinen.

LAPPI

SNK:n Kemin Aluejärjestö ry.
Etelärantak. 13, 94100 Kemi 10.

Puh. **980-21 985.** Aluesihteeri Kalle Kukkola.

Nuorten Kotkain Keskusliitto NKK ry.

Paasivuorenk. 5 A 24, 00530 H:ki 53.
Vaihde **90-765 199.** Ps-tili 5588-0.
Puheenjohtaja Saara-Maria Paakkinen.
Pääsihteeri Timo Haukilahti, puh. 90-769 216.
Järjestösihteeri Pekka Kontkanen.
Kansainvälisten asioiden sihteeri Riitta Kaljunen.
Tiedotussihteeri Eila Lintunen.
Taloudenhoitaja Rauno Palsina.
Toimistonhoitaja Eila Lahtinen.

Kotkaviesti-lehti
Päätoimittaja Timo Haukilahti.

Kurssikeskus Siprinne, Vaahersalo, 58450 Punkaharju. Puh. 957-314 189.

Helsingin Nuoret Kotkat Piirijärjestö ry.
Siltasaarenk. 12 A 8. krs., 00530 H:ki 53. Puh. 90-730 991.

Uudenmaan Nuoret Kotkat Piirijärjestö ry.
Paasivuorenk. 5 A 21, 00530 H:ki 53. Puh. 90-7012 161.

Varsinais-Suomen Nuoret Kotkat Piirijärjestö ry.
Eerikink. 30 h 9, 20100 Turku 10. Puh. 921-332 190, 921-16 521.

Satakunnan Nuoret Kotkat Piirijärjestö ry.
Annankatu 15 B 20, 28100 Pori 10. Puh. 939-13 398.

Etelä-Hämeen Nuoret Kotkat Piirijärjestö ry.
Linnank. 3 B 4. krs., 13100 Hämeenlinna 10. Puh. 917-69 919.

Tampereen Nuoret Kotkat Piirijärjestö ry.
Hallitusk. 19 h 38, 33200 Tampere 20. Puh. 931-115 171.

Kymenlaakson Nuoret Kotkat Piirijärjestö ry.
Keskuskatu 33, 48100 Kotka 10. Puh. 952-14 918.

Vaasan läänin Nuoret Kotkat Piirijärjestö ry.
Vaasanpuistikko 17, 65100 Vaasa 10. Puh. 961-116 092.

Mikkelin läänin Nuoret Kotkat Piirijärjestö ry.
Paavo Sikanen, PL 228, 50101 Mikkeli 10. Puh. 955-360 370.

Etelä-Saimaan Nuoret Kotkat Piirijärjestö ry.
Vesa Laamanen, Asomäentie 6, 55120 Imatra 12. Puh. 954-21 013.

Pohjois-Savon Nuoret Kotkat Piirijärjestö ry.
Tulliportinkatu 22, 70100 Kuopio 10. Puh. 971-115 925.

Pohjois-Karjalan Nuoret Kotkat Piirijärjestö ry.
Koskikatu 1, kerhohuone, 80100 Joensuu 10. Puh. 973-27 566.

Keski-Suomen Nuoret Kotkat Piirijärjestö ry.
Kauppak. 30, 40100 J:kylä 10. Puh. 941-216 85, 941- 263 018.

Oulun Nuoret Kotkat Piirijärjestö ry.
Mäkelinink. 31, 90100 Oulu 10. Puh. 981-223 791.

Lapin Nuoret Kotkat Piirijärjestö ry.
Keskuspuistok. 30 B, 94100 Kemi 10. Puh. 980-21 985.

Svenska Örndistriktet rf.
Paasivuorenk. 5 A 9, 00530 H:ki 53. Tel. 90-718 625.

Suomen Sosialidemokraattinen Raittiusliitto (SDR) ry.

Paasivuorenk. 5 A 44, 00530 H:ki 53.
Vaihde **90-739 122.**
Puheenjohtaja Veikko Hurri, puh. 917-29 551, 917-24 201.

Pääsihteeri Seppo Virtanen, puh. **90-764 092.**
Nuorisosihteeri Ilpo Siimes.
Tiedotussihteeri Anja Viren.
Kassanhoitaja Inga Evinen.
Toimistonhoitaja Raija Uhlenius.
Toimistoapulainen Eija Pihlgren.

Sarastus-lehti.
Päätoimittaja Seppo Virtanen.
Toimittaja Anja Virén.

Järjestöohjaajat
Ritva Aheinen, Nällinkatu 6, 94700 Kemi 70. Puh. 980-31 266.
Oulun, Lapin ja Vaasan piirit.
Anneli Lahtinen, Pupuhuhdantie 14 D 57, 40340 Jyväskylä 34. Puh. 941-274 303.
Keski-Suomen, Mikkelin ja Kymen piirit.
Raisa-Tiina Lahtinen, Paasivuorenk. 5 A 44, 00530 H:ki 53. Puh. 90-739 122.
Uudenmaan, Helsingin, Varsinais-Suomen ja Satakunnan piirit.
Ari Tolmunen, Raittiustalo, Mustanlahdenk. 22, 33210 Tampere 21. Puh. 931-23 493. Etelä-Hämeen ja Pohjois-Hämeen piirit.
Kuopion, Pohjois-Karjalan ja Saimaan piirit toimi avoinna.

SDR:n kurssikeskus Liittokoti. 02880 Veikkola. Puh. 913-73 913.

SDR:n Lapin retkeily- ja lomakohde Tiurahovi, tiedustelut liiton toimistosta, puh. 90-739 122.

Helsingin Sos.dem. Raittiuspiiri ry.
Pj. Erkki Kuoppala, Ketokivenkaari 12 H, 00710 H:ki 71. Puh. 90-377 977.

Uudenmaan Sos.dem. Raittiuspiiri ry.
Pj. Arvo Annala, Katajatie 14, 06400 Porvoo 40.

Varsinais-Suomen Sos.dem. Raittiuspiiri ry.
Pj. Risto Keto-oja, Lumikonkatu 5 A 7, 24100 Salo 10.

Satakunnan Sos.dem. Raittiuspiiri ry.
Pj. Pauli Mäkinen, Visatie 13 B 22, 28360 Pori 36.

Etelä-Hämeen Sos.dem. Raittiuspiiri ry.
Pj. Raimo Lönnqvist, Talvitie 4, 13500 Hämeenlinna 50. Puh. 917-202 342.

Pohjois-Hämeen Sos.dem. Raittiuspiiri ry.
Pj. Pentti Myllymäki, Härmälänkatu 9 B 8, 33900 Tampere 90. Puh. 931-26 963, 931-24 128.

Kymen Sos.dem. Raittiuspiiri ry.
Pj. Ensio Fyhr, Kimmonk. 22 A, 48700 Kyminlinna. Puh. 952-61 738.

Saimaan Sos.dem. Raittiuspiiri ry.
Pj. Aulis Nakari, Kalervonkatu 59, 53100 Lappeenranta 10. Puh. 953-16 884.

Mikkelin läänin Sos.dem. Raittiuspiiri ry.
Pj. Kauko Heiskanen, Väinönk. 3 C 25, 57100 Savonlinna 10. Puh. 957-12 133.

Kuopion Sos.dem. Raittiuspiiri ry.
Pj. Venho Takkinen, Lataajanpolku 1 E, 70460 Kuopio 46. Puh. 971-125 538.

Karjalan Sos.dem. Raittiuspiiri ry.
Pj. Osmo Keinänen, Rantakylänk. 18 A 5, 80160 Joensuu. Puh. 973-823 361.

Keski-Suomen Sos.dem. Raittiuspiiri ry.
Pj. Sakari Knuuttila, Päivärinnantie 4, 40100 Jyväskylä 10. Puh. 941-241 349.

Vaasan läänin Sos.dem. Raittiuspiiri ry.
Pj. Sirkka Vanhanen, Alholmink. 44 G 49, 68600 Pietarsaari.

Oulun läänin Sos.dem. Raittiuspiiri ry.
Pj. Tyyne Törmälä, Riipisentie, 90540 Oulu 54. Puh. 980-361 973.

Lapin Sos.dem. Raittiuspiiri ry.
Pj. Matti Okkonen, Valtak. 34 A, 94100 Kemi 10.

Kansainvälinen solidaarisuussäätiö

Saariniemenk. 6, 00530 Helsinki 53. Puh. **90-765 766.** Ps-tili 74462-5, STS 710010-22731, Op Yhteistuki 55422347111.
Puheenjohtaja Helvi Saarinen, puh. t. 90-6941 011.
Toiminnanjohtaja Pentti Väänänen.
Tiedotussihteeri Jouko Elo.

Koulutusalan Sosialidemokraattinen yhdistys

Puheenjohtaja Jukka Tamminen, Hovik. 4 B, 20780 Kaarina. Puh. **921-432 065.**

KSY-lehti
Päätoimittaja Keijo Voudinmäki, puh. t. **90-7061.**

Kristillisten Sosialidemokraattien liitto

Puheenjohtaja Sakari Knuuttila, Päivärinnantie 4, 40600 Jyväskylä 60. Puh. k. **941–241 349,** t. **90-4321.**
Sihteeri Pekka Lampinen, Vanaja kk, 13100 Hämeenlinna 10. Puh. k. **917-19 047.** Rahastonhoitaja Anna-Liisa Limmonen, Siimakuja 7 B, 00780 Helsinki 78, puh. k. 90-358 259.

Veljeys-lehti
Päätoimittaja Sakari Knuuttila.
Toimitussihteeri Pekka Lampinen, Vanaja kk, 13100 Hämeenlinna 10. Puh. k. **917-19 047.**

Sosiaali- ja Terveysalan Sos.dem. yhdistys ry

Puheenjohtaja Arja Alho, Kauppakartanonkuja 3 E 53, 00900 Helsinki 90. Puh. k. **90-337 172.** Pääsihteeri Maija Anttila, puh. t. 90-1551.
Toimisto: Paasivuorenk. 5 A 44 Puh. 739 122.

Sosialidemokraattinen sanomalehdistö

T-lehdistö Oy

Paasivuorenkatu 5 B, 00530 Helsinki 53, puh. **90-753 7638.**
Toimitusjohtaja Erkki Vuorinen.
Tekninen asiamies Markku Laamanen.
Toimistosihteeri Eija Humppila.

Työväenlehdistö r.y.

Paasivuorenkatu 5 B, 00530 Helsinki 53, puh. **90-753 7638.**
Puheenjohtaja Erkki Vuorinen.
Varapuheenjohtaja Leo Nyberg.
Sihteeri Sirkka Jokinen.

Työväen Sanomalehtien Tietotoimisto (TST)

Saariniemenk. 6, 00530 Helsinki 53. Vaihde **90-765 766.** Päätoimittaja Lauri Sivonen, puh. suoraan 90-7532 285. Toimituspäällikkö Risto Jylhä, puh. suoraan 90-7531 837. Osastosihteeri Anu Jauhiainen. Toimittajat: Marjatta Pöllänen (yleistoimittaja), Juhani Aro (työmarkkinat ja talous), puh. suoraan 90-7530 566. Seppo Peltoniemi (politiikka), puh. suoraan 90-7530 566. Telexinhoitaja Raili Holmlund, telex 12-1560 tst.sf.

Sosialidemokraattiset Sanomalehdet

Suomen Sosialidemokraatti, Putkitie 3, 00810 Helsinki 81. Puh. **90-755 4211.** Vaihteen ollessa kiinni: Kotimaan uutiset 755 4211, 755 4478, 755 4587, urheilu-uutiset 755 4101, politiikka 755 4292, palvelupiste Paasivuorenk. 5, puh. 736 796, toimitussihteerit 755 4434. Päätoimittajat Aimo Kairamo (vastaava), Seppo Heikki Salonen. Toimitusjohtaja Kimmo Jokela.

Eteenpäin, Kotkantie 2 C, 48200 Kotka 20, (postiosoite: PL 140, 48101 Kotka 10). Puh. **952-181 555.** Päätoimittaja Jukka Vehkasalo. Toimituspäällikkö Markku Espo. Toimitusjohtaja Antero Anttila.

Hämeen Kansa, Raatihuoneenkatu 16, 13100 Hämeenlinna 10 (postiosoite: PL 108, 13101 Hämeenlinna 10). Puh. **917-222 61.** Päätoimittaja Tuomas Harpf. Toimitusjohtaja Heikki Dahlbo.

Kansan Lehti, Hämeenpuisto 21, 33210 Tampere 21. Puh. **931-306 00.** Päätoimittaja Paavo Luokkala. Uutispäällikkö Lasse Eskonen. Toimitusjohtaja Harri Roihankorpi.

Pohjanmaan Kansa, Klemetinkatu 15, 65100 Vaasa 10, (postiosoite: PL 18, 65101 Vaasa 10). Puh. **961-113 333.** Päätoimittaja Vesa Karvinen. Toimitusjohtaja Pekka Iitola.

Pohjois-Karjala, Pamilonkatu 1, 80100 Joensuu 10 (postiosoite: PL 97 80101 Joensuu 10). Puh. **973-263 01.** Päätoimittaja Sakari Tahvanainen. Konttoripäällikkö Nelly Pietarinen. Toimitusjohtaja Terho Laitinen.

Pohjolan Työ, Ahjotie 6, 90150 Oulu 15, (postiosoite: PL 43, 90101 Oulu 10). Puh. **981-332 222.** Päätoimittaja Olavi Määttä. Toimitusjohtaja Urho Ervasti.

Saimaan Sanomat, Koulukatu 19, 53100 Lappeenranta 10, (postiosoite: PL 5, 53101 Lappeenranta 10). Puh. **953-180 40.** Päätoimittaja Rauno Iivonen. Markkinointipäällikkö Mikko Kuoppa. Toimitusjohtaja Jukka Salmi.

Turun Päivälehti, Nuppulantie 21, 20310 Turku 31, (postiosoite: PL 230, 20101 Turku 10). Puh. **921-392 111.** Päätoimittaja Aimo Massinen. Toimituspäällikkö Timo Vainio. Toimitusjohtaja Pauli Viklund.

Uusi Aika, Kuninkaanlahdenkatu 7, 28100 Pori 10, (postiosoite: PL 25, 28101 Pori 10). Puh. **939-365 11.** Toimituspäällikkö Ulla Turkki. Ilmoituspäällikkö Jouko Vasama. Konttoripäällikkö Reijo Nuikki. Toimitusjohtaja ja päätoimittaja Leo Nyberg.

Valpas, Minna Canthin katu 27, 70100 Kuopio 10, (postiosoite: PL 173, 70101 Kuopio 10). Puh. **971-125 400.** Toimitusjohtaja ja päätoimittaja Martti Ruokolainen.

Vapaus, Porrassalmenkatu 2, 50100 Mikkeli 10, (postiosoite: PL 228, 50101 Mikkeli 10). Puh. **955-360 370.** Päätoimittaja Seppo Hyvärinen. Toimitusjohtaja Veikko Behm.

Vastin, Kauppakatu 41 A, 40100 Jyväskylä 10, (postiosoite: PL 273,

40101 Jyväskylä 10). Puh. **941-215 011.** Päätoimittaja Kauko Hirvonen. Toimitusjohtaja Erkki Syrjä.

Arbetarbladet, Paasivuorenkatu 5 A 9, 00530 Helsinki 53. (Postiosoite PL 142, 00531 Helsinki 53). Puh. toimitus **90-753 5924,** toimisto 90-753 2370. Toimitusjohtaja ja päätoimittaja Alf-Erik Helsing.

T-lehdistön kirjapainot

Helsinki, Paasipaino Oy, Putkitie 3, 00810 Helsinki 81. Puh. **90-755 4211.** Toimitusjohtaja Ilpo Piiroinen. Tuotantojohtaja Keijo Pösö. Markkinointijohtaja Veikko J. Salonen. Myyntiedustaja Raimo Sutela. Asiakasyhteydet Lars Hellén, Pentti Liikanen, Harry Veijanen.

Demarin Palvelupiste, Paasivuorenkatu 5, 00530 Helsinki 53. Puh. 90-736 796.

Pika-Jaarli, Paasivuorenkatu 5, 00530 Helsinki 53, puh. 90-739 797.

Hämeenlinna, Kirjapaino Jaarli, Pukkilantie 2, 14200 Turenki, (postiosoite: PL 3, 14201 Turenki). Puh. **917-812 75.** Toimitusjohtaja Heikki Dahlbo. Kirjapainonjohtaja Seppo Nieminen (tarjoukset ja hinnoittelu). Työnjohtaja Olli Peltonen, tarjoukset ja hinnoittelu (tekstinvalmistus ja repro). Työnjohtaja Unto Nikkilä (sitomo ja postitus).

Joensuu, Kansan Voima Oy, Pamilonkatu 1, 80100 Joensuu 10, (postiosoite: PL 97, 80101 Joensuu 10). Puh. **973-263 01.** Toimitusjohtaja Terho Laitinen. Kirjapainonjohtaja Hannu Romu. Tuotantopäällikkö Kari Neuvonen. Työnjohtaja Tarmo Hyttinen.

Joensuun Pikakopio ky, Niskakatu 4, 80100 Joensuu 10. Puh. 973-211 94. Paikallisjohtaja Aulis Lehikoinen.

Kotka, Eteenpäin Oy, Kotkantie 2 C, 48200 Kotka 20, (postiosoite: PL 140, 48101 Kotka 10). Puh. **952-181 555.** Toimitusjohtaja Antero Anttila. Tuotantopäällikkö Jarmo Raatikainen (tabloidlehdet).

Kotkan Pikapaino Oy, Kotkankatu 2 C, 48200 Kotka 20 (postiosoite PL 122, 48101 Kotka 10), puh. 952-182 611 Martti Halinen.

Lappeenranta, Saimaan Kirjapaino Oy, Koulukatu 19, 53100 Lappeenranta 10, (postiosoite: PL 5, 53101 Lappeenranta 10). Puh. **953-180 40.** Toimitusjohtaja Jukka Salmi. Myyntifaktori Kauko Kuuru.

Mikkeli, Mikkelin Painos Oy, Arkistokatu 12, 50100 Mikkeli 10, (postiosoite: PL 15, 50101 Mikkeli 10). Puh. **955-131 50.** Toimitusjohtaja Pentti Ohtonen (tarjoukset ja hinnoittelu).

Oulu, PT-paino Oy, Ahjotie 6, 90150 Oulu 15, (postiosoite: PL 43, 90101 Oulu 10). Puh. **981-332 222.** Toimitusjohtaja Urho Ervasti. Faktori Antero Kokko (tarjoukset ja hinnoittelu).

Pori, Oy Kehitys, Kuninkaanlahdenkatu 7, 28100 Pori 10, (postiosoite: PL 25, 28101 Pori 10). Puh. **939-365 11.** Toimitusjohtaja Leo Nyberg. Kirjapainonjohtaja Raimo Vallinen. Tuotantojohtaja Pentti Laaksonen.

Tampere, Tampereen Keskuspaino, Hämeenpuisto 21, 33210 Tampere 21. Puh. **931-306 00.** Toimitusjohtaja Harri Roihankorpi. Kirjapainonjohtaja Juhani Pajula. Myyntijohtaja Erkki Hyytiäinen.

Turku, Lounais-Suomen Kirjapaino Oy, Nuppulantie 21, 20310 Turku 31, (postiosoite: PL 230, 20101 Turku 10). Puh. **921-392 111.** Toimitusjohtaja Pauli Viklund. Kirjapainonjohtaja Heikki Lötjönen. Työnjohtaja Ahti Lampi. Lehtituotteet, asiakaspalvelu Reijo Rosén. Arkkipainotuotteet, asiakaspalvelu Timo Törmä.

Vaasa, Oy Kirjapaino Ab, Klemetinkatu 15, 65100 Vaasa 10, (postiosoite: PL 18, 65101 Vaasa 10). Puh. **961-113 333.** Toimitusjohtaja Pekka Iitola. Faktori Heimo Hokkanen.

Jäsen- ja järjestölehtiä

Eläkkeensaaja
Toimitus: Paasivuorenk. 5 A 12, 00530 Helsinki 53. Vaihde **90-715 126.**
Päätoimittaja Aaro Kärkkäinen.
Toimitussihteeri Kaarina Lahtinen.
Julkaisija Eläkkeensaajien Keskusliitto ry.

Lippu
Toimitus: Viherniemenk. 5 A, 00530 Helsinki 53. Vaihde **90-718 055.**
Päätoimittaja Jukka Halonen.
Toimitussihteeri Pekka Kaipainen. Suora numero 762 725.
Julkaisija Sosialidemokraattisen Nuorison Keskusliitto ry.

Me-lehti
E-osuuskauppaliikkeen jäsenlehti.
Toimitus: Hämeentie 19 A 8. PL 740, 00101 Helsinki 10. Vaihde **90-7331.**
Päätoimittaja Seppo Haapanen.
Toimitussihteeri Riitta Penttilä.
Toimittajat Jalo Heikkinen, Hilkka Kemppinen.
Vakituinen avustaja Liisa-Maria Piila.
Toimituksen sihteeri Irma Suomalainen.
Markkinointi Viljo Ristola.
Ilmoitussihteeri Saara Immonen.
Julkaisija Kulutusosuuskuntien Keskusliitto (KK) ry.

Palkkatyöläinen
Toimitus: Siltasaarenk. 3—5 A, 00530 Helsinki 53. Vaihde **90-77 221.**
Päätoimittaja Sakari Montonen.
Toimitussihteeri Jouni Jokisalo.
Toimittajat Kari Arola ja Kerttu Vainio.
Ilmoitukset Mali Havia.
Julkaisija Suomen Ammattiliittojen Keskusjärjestö SAK ry.

Sosialistinen Aikakauslehti
Toimitus: Saariniemenk. 6, 00530 Helsinki 53. Vaihde **90-765 766.**
Päätoimittaja Lauri Sivonen.
Asiamiehet ja tilausasiat Laila Kukkonen.
Levikki Teppo Jalli.
Julkaisija Suomen Sosialidemokraattinen Puolue rp.

TUL-lehti
Toimitus: Paasivuorenk. 4—6 A, 00530 Helsinki 53. Vaihde **90-77 061.**
Päätoimittaja Pekka Hurme.
Toimitussihteeri Tapio Miettinen.
Osoitteistonhoitaja Anneli Kelovesi.
Julkaisija Työväen Urheiluliitto TUL ry.

Työväen Näyttömä
Teatterin tekijöiden ja harrastajien lehti.
Toimitus: Vuorik. 6 A, 00100 Helsinki 10. Puh. **90-651 733.**
Vastaava toimittaja Aarne Laurila.
Julkaisija Työväen Näyttämöiden Liitto ry.

Työväen Sävel
Työväen musiikinharrastajien lehti.
Toimitus: Hallitusk. 19, 33200 Tampere 20. Vaihde: **931-114 416.**
Päätoimittaja Pentti Lahti-Nuuttila.
Toimitussihteeri Usko Rasilainen.
Julkaisija Suomen Työväen Musiikkiliitto.

Ydin
Poliittinen aikakauslehti.
Toimitus: Sähköttäjänk. 6, 00520 Helsinki 52. Puh. **90-144 991.**
Päätoimittajat Erkki Tuomioja (vast.) ja Jertta Roos.
Toimitussihteeri Esa Aallas.
Toimittajat Jukka Pääkkönen ja Merja Hurri.

Levikki, tilaukset, osoitteenmuutokset Maarit Miettinen.

Julkaisija: Sadankomitean Julkaisujen Tuki ry.

Kulttuuri ja valistus

Kansan Sivistysrahasto

Paasivuorenkatu 5 A 34, 00530 Helsinki 53. Puh. **90-765 433.**
Asiamies Olavi Hurri.
Apulaisasiamiehet Kirsti Hynynen ja Seppo Puhakka.
Toimistonhoitaja Sirkka Mäkeläinen.
Adressit, onnittelu- ja kiitoskortit, joulukortit.

Kirjakahvio Rosa Luxemburg

Viides linja 4, 00530 H:ki 53, PL 219, 00530 H:ki 53. Puh. **90-714 883.** Emäntä Helena Laukko.

Kuluttajaneuvontaliitto ry.

Viherniemenkatu 5 A, 00530 H:ki 53. Vaihde **90-701 2744.**
Puheenjohtaja Pirkko Työläjärvi.
Toiminnanjohtaja Leena Simonen.
Kotitalouskonsulentti Aune Lehtinen.
Kotitalousneuvojat: Helena Kemppainen, Aili Kiljunen, Anja Pelkonen, Terttu Vuorinen.
Käsityöneuvojat: Elsi Kauppinen, Taru Vaarala.
Kuluttajasihteerit: Eila Vauhkonen, Riitta Kostia.
Toimistonhoitaja Sinikka Turunen.
Kurssisihteeri Kaisa Uotila.

Kulttuurityöntekijäin Sos.dem. yhdistys ry.

Toimisto: Paasivuorenk. 5 B, 00530 H:ki 53 (TSL). Sihteeri Ritva Penttonen, puh. t. **90-718 766** (TSL).

Suomen Työväen Musiikkiliitto (STM) ry.

Hallitusk. 20, 33200 Tampere 20.
Puheenjohtaja Pentti Lahti-Nuuttila.
Liittosihteeri Usko Rasilainen, puh. **931-114 416.**
Musiikinohjaaja Asko Vilén, puh. 931-114 416.
Taloudenhoitaja Maija Kanninen.
Nuotti- ja levypalvelu, Maija Hilden, puh. **931-24 957.**
Orkesterit ym. s. 192.

Työväen Arkisto

Paasivuorenk. 5 B, 00530 H:ki 53. Puh. **90-753 1720.** Arkistonhoitaja Esa Lahtinen, puh. 90-753 3608.
Tutkija Matti Simola
Tutkija Simo Laaksovirta.
Arkistoavustaja Maire Lindholm.
Arkistoapulainen Marja-Liisa Hentilä.
Avoinna: ark. (ei lauant.) klo 11—17, tiist. ja torst. 11—20, aattoina klo 10—14.

Työväen muistitietotoimikunta

Paasivuorenk. 5 B, 00530 H:ki 53. Puh. **90-737 791.** Tutkimussihteeri Heimo Huhtanen. Yleisöpalveluajat kuten Työväen Arkisto.

Työväen Arkiston Säätiö

Paasivuorenk. 5 B, 00530 Helsinki 53. Puh. **90-753 1720.**
Hallituksen puheenjohtaja Aarne Koskinen.

Työväenmusiikki-instituutti

Franzenink. 22, 00530 Helsinki 53. Vaihde **90-750 066.** Johtaja Ilpo Saunio.

Työväen Näyttämöiden Liitto ry.

Vuorikatu 6 A 7, 00100 Helsinki 10. Vaihde **90-651 733.**
Toiminnanjohtaja Seppo Kankainen, puh. 90-651 445.
Koulutussihteeri Ritva Savela.
Toimistonhoitaja Rauha Löfqvist.
Teatterisihteeri Merja Tuominen, puh. 90-651 576.
Jäsennäyttämöt s. 196.

Työväen Postimerkkeilijät ry.

Pj. Kari Laaksonen, Vuolukivent. 4 B 20, 00710 H:ki 71. Puh. k. 90-376 864.

Työväen Shakkiliitto ry.

pj. Viktor Jenu, Toivalantie, 01940 Palojoki, puh. k. 90-8795 415.

Työväen Sivistysliitto TSL ry.

Keskustoimisto
Paasivuorenk. 5 B, 00530 Helsinki 53.
Vaihde **90-718 766.**
Puheenjohtaja
Arvo Salo, puh. t. 90-4321.
Pääsihteeri
Jussi Pikkusaari.
Talouspäällikkö
Henrik Wulff.
Opintokeskus
Opintojohtaja Jorma Turunen, toiminnan johto ja kehittäminen.
Koulutussihteeri Pertti Humppila, opinto-ohjaajakoulutus, kurssi- ja luentotoiminta.
Pedagoginen sihteeri Seppo Ylinen, pedagoginen kehittämistyö.
Järjestösihteeri Risto Talonen, opinto ja piirijärjestöasiat.
Kirjeopiston rehtori Matti Lahtinen, opintoaineistojen tuotanto.
Tiedotussihteeri Marketta Kaunismaa, tiedotusasiat, ilmoitukset.
Kulttuuriosasto
Osastopäällikkö Pekka Gronow, osaston johto, kulttuuripolitiikka.
Kulttuurisihteeri Sulo Hentula, valtakunnalliset kulttuuritapahtumat.
Kulttuurisihteeri Apeli Halinen, kulttuuritapahtumat.
Kulttuurisihteeri Tapani Vauhkonen, kulttuuritapahtumat, ohjelmaryhmätoiminta.
Kulttuurisihteeri Ritva Penttonen, taideharrastustoiminta, Kulttuurityöntekijäin Sos.dem. Yhdistys.
Toimittaja Merja Hurri, Aikamerkki.
Ohjelmaryhmät s. 186.

Ranta-Toivalan kurssikeskus
70900 Toivala. Puh. **971-451 174.**

TSL:n piiritoimistot

Helsingin piiritoimisto
Piirisihteeri Pertti Rantanen. Paasivuorenk. 5 B, 00530 Hki 53. Puh. **90-718 766.**

Uudenmaan piiritoimisto
Piirisihteeri Leena-Maija Paananen. Paasivuorenk. 5 B, 00530 Hki 53. Puh. **90-718 766.**

Varsinais-Suomen piiritoimisto
Piirisihteeri Seppo Ansamaa. Kauppiask. 10 D, 20100 Turku 10. Puh. **921-513 103.**

Satakunnan piiritoimisto
Piirisihteeri Matti Vannekari. Antink. 21 A, 28100 Pori 10. Puh. **939-412 644.**

Etelä-Hämeen piiritoimisto
Piirisihteeri Terttu Tuomi. Raatihuoneenk. 16 B 17, 13100 H:linna 10. Puh. **917-65 850.**

Pohjois-Hämeen piiritoimisto
Piirisihteeri Erkki Koljonen. Rautatienk. 10 h 728, 33100 T:re 10. Puh. **931-110 826.**

Kymen piiritoimisto
Piirisihteeri Lauri Honkanen, Keskusk. 33 h 4, 48100 Kotka 10. Puh. **952-181 282.**

Mikkelin piiritoimisto
Piirisihteeri Antti Lehkonen. Maaherrank. 17 A 4, 50100 Mikkeli 10. Puh. **955-361 641.**

Kuopion piiritoimisto
Piirisihteeri Kaarlo Kuokkanen. Tulliportink. 22 A 11, 70100 Kuopio 10. Puh. **971-127 796.**

Pohjois-Karjalan piiritoimisto
Piirisihteeri Jouko Kauppinen. Kauppak. 32, 80100 Joensuu 10. Puh. **973-26 608.**

Keski-Suomen piiritoimisto
Piirisihteeri Sulo Suuntala. Kauppak. 30 A 4, 40100 J:kylä 10. Puh. **941-10 076.**

Pohjanmaan piiritoimisto
Piirisihteeri Anneli Sinkkonen. Vapaudentie 32 B 19, 60100 Seinäjoki 10. Puh. **964-140 144.**

Oulun piiritoimisto
Piirisihteeri Antti Vuorenrinne. Isok. 11 B, 90100 Oulu 10. Puh. **981-223 636.**

Lapin piiritoimisto
Piirisihteeri Heikki Lensu. Rovak. 26 A, 96200 Rovaniemi 20. Puh. **991-115 248.**

Liikunta ja urheilu

Työväen Kuntoliitto TKL ry.

Siltasaarenk. 3—5 B, 00530 Helsinki 53. Vaihde **90-736 304.**
Puheenjohtaja Veikko Oittinen, puh. t. 90-170 491.
Toiminnanjohtaja Toni Bärlund.
Tiedotussihteerit: Aulikki Kuusela, Hannu Hurme.
Taloudenhoitaja Erik Manninen.
Koulutussihteerit: Raimo Reijonen, Rauno Pajunen.
Liikuntasihteeri Vappu Viitasalo.
Työliikuntasihteerit Juha Takala ja Leena Saarvio.
Kurssisihteeri Maija Airasmaa.

Työväen Retkeilyliitto ry.

Luonnon Ystävien Kansainvälisen liiton jäsenjärjestö. Paasivuorenk. 5 A 51, 00530 Helsinki 53. Puh. **90-767 352.**

Puheenjohtaja Erkki Wiksten, puh. k. 90-335 878. Sihteeri Terttu Hämäläinen, puh. k. 90-786 051.

Retkeilysanomat-lehti.

Päätoimittaja Erkki Wiksten.

Työväen Urheiluliitto TUL ry.

Keskustoimisto

Paasivuorenk. 4—6 A, 00530 H:ki 53. Postiosoite PL 315, 00530 H:ki 53. Vaihde **90-77 061.** Telex 12-2245 TUL sf. TUL-lehti.

Puheenjohtajat

Matti Ahde, puheenjohtaja, Kaijonranta 90540 Oulu 54. Puh. t. 90-1601 ja 90-4321, k. 981-361 601.

Lennart Kivi, I varapuheenjohtaja, Matinlahdenkatu 2 E 24, 02230 Espoo 23. Puh. k. 90-8032 082.

Mikko Elo, II varapuheenjohtaja, Myllärintie 11, 28600 Pori 60. Puh. t. 90-4321, k. 939-28 599.

Pääsihteerit

Ossi Sjöman, pääsihteeri, Kivipadontie 4 F 49, 00640 H:ki 64. Puh. k. 90-724 163, t. 90-770 6201.

Sihteeri Pirjo Valasti.

Raimo Railo, apulaispääsihteeri, Laaksopolku, 01390 Vantaa 39. Puh. k. 90-820 423, t. 7706 300.

Sihteeri Liisa Simonen puh. 90-770 6206.

Järjestöosasto

Osastopäällikkö Risto Mikkonen, puh. 90-7706 209.

Järjestösihteeri Veijo Kaikula, puh. 90-7706 210.

Järjestösihteeri Irja Laiho, puh. 90-7706 211.

Järjestösihteeri Irma Kosonen, puh. 90-7706 212.

Koulutusosasto

Osastopäällikkö Veli-Tapio Kangasluoma, puh. 90-7706 320.

Koulutussihteeri Eila Uitto, puh. 90-7706 318. Naisvoimistelu.

Koulutussihteeri Pekka Rossi, urheilulajit, puh. 90-7706 321.

Koulutussihteeri Jouko Kalenius, puh. 90-7706 319.

Talousosasto

Osastopäällikkö Timo Kaunismaa, puh. 90-7706 301. Sihteeri Liisa Simonen, puh. 90-770 6206.

Taloussihteeri Pentti Savolainen, puh. 90-7706 214.

Toimistosihteeri Riitta Lainio, puh. 90-7706 215.

Urheiluosasto

Osastopäällikkö Markku Salonen, puh. 90-7706 302.

Valmennuspäällikkö Martti Kempas, puh. 90-7706 307.

Suunnittelupäällikkö Reijo Lehkonen, shakki, puh. 90-7706 325.

Jaostosihteeri Liisa Atio, rytminen kilpavoimistelu, luistelu, (taitoluistelu), voimistelu, puh. 90-7706 316.

Jaostosihteeri Raine Kokko, paini, jousiammunta, moottori, puh. 90-7706 305.

Jaostosihteeri Kaimo Koponen, painonnosto, judo, karate, voimanosto, kehonrakennus, 90-7706 207.

Jaostosihteeri Antero Lempiö, koripallo, pöytätennis, maahockey, käsipallo puh. 90-7706 330.

Jaostosihteeri Vesa Lepola, nyrkkeily, uinti, puh. 90-7706 306.

Jaostosihteeri Risto Lindahl, suunnistus, tennis, sulkapallo, squash, puh. 90-7706 322.

Jaostosihteeri Virve Mikkola, pyöräily, moottoriveneurheilu, urheilusukellus, purjehdus, puh. 90-7706 315.
Jaostosihteeri Jarmo Reutsalo, jalkapallo, jääpallo, jääkiekko, pesäpallo, puh. 90-7706 323.
Jaostosihteeri Antero Tapola, keilailu, lentopallo, puh. 90-7706 326.
Jaostosihteeri Teuvo Vatanen, hiihto, ampumahiihto, melonta, puh. 90-7706 304.
Jaostosihteeri Markku Viinanen, yleisurheilu, puh.90-7706 314.
Tervettä menoa -projektisihteeri Pekka Ollikainen, kuntoliikunta, puh. 90-7706 331.
Päävalmentaja Matti Hietanen, nyrkkeily, puh. 90-7706 313.
Päävalmentaja Markku Leppänen, yleisurheilu, puh. 90-7706 310.
Päävalmentaja Sauli Heinonen, paini, puh. 90-7706 311.
Päävalmentaja Kari Ormo, uinti, puh. 90-7706 312.
Päävalmentaja Kauko Karttunen, yleisurheilu, puh. 90-7706 309.
Päävalmentaja Pentti Peltoperä, luistelu, puh. 90-7706 204.
Päävalmentaja Paul Ahokas, pyöräily, puh. 90-7706 205.
Päävalmentaja Mauri Repo, hiihto, puh. 90-7706 226.
Päävalmentaja Terho Huovinen, lentopallo.
Päävalmentaja Jaakko Honkonen, yleisurheilu, kestävyysjuoksu, kävely.
Oto-valmentaja Jouko Elijoki, hiihto.
Oto-valmentaja Lauri Vekkilä, koripallo.
Oto-valmentaja Kauko Kangasniemi, painonnosto.
Osastosihteeri Maj-Lis Forsblom, puh. 90-7706 303.

Tiedotusosasto

Osastopäällikkö, päätoimittaja Pekka Hurme, puh. 90-7706 333.
Toimitussihteeri Tapio Mettinen, puh. 90-7706 327.
Tiedotussihteeri Heikki Piskonen, puh. 90-7706 328.

Kansainvälisten asiain sihteeri Taisto Pääkkö, puh. 90-7706 208.

Kisakeskus, 10420 Pohjankuru, puh. **911-55 424** ja 911-55 444.
Rehtori Lars Savonen, talouspäällikkö Markku Virkamäki, opettajat Arvo Papunen ja Marita Jokinen, kurssisihteeri Merja Virtanen.

Kangaslammin Nuorisoleirikeskus, Kumia 15560 Nastola, puh. **918-621 423.**

Peeran Maja, 99490 Kilpisjärvi, puh. **996-712.**

TUL:n piiritoimistot

Hämeen piiri
Raatihuoneenk. 16 A 9, 13100 H-linna. Puh. **917-67 450.** Toiminnanjohtaja Harri Appelroth. Toimistonhoitaja Eila Kankare.

Kainuun piiri
Kalevank. 1, 87100 Kajaani 10. Puh. **986-23 436.** Toiminnanjohtaja Eino Kilpeläinen. Toimistonhoitaja Anja Heikkinen.

Karjalan piiri
Kauppak. 32 B, 80100 Joensuu 10. Puh. **973-22 704** ja 973-25 056. Toiminnanjohtaja Jouko Karttunen, koulutussihteeri Jouko Kalenius. Toimistonhoitaja Helga Mustonen.

Keski-Suomen piiri
Kauppak. 30, 40100 J:kylä 10. Puh. **941-12 700.** Toiminnanjohtaja Leo Chrons. Toimistonhoitaja Hilkka Kaipainen.

Kymenlaakson piiri
Kotkankatu 7, 48100 Kotka 10. Puh. **952-14 511,** 952-15 709. Toiminnanjohtaja Leo Jungell. Toimistonhoitaja Inkeri Pousi.

Lapin piiri
Valtak. 22, 94100 Kemi 10. Puh. **980-21 903,** 980-14 228. Toiminnanjohtaja Kauko Ojala. Toimistonhoitaja Satu Turunen.

Oulun piiri
Koulukatu 32, 90100 Oulu 10. Puh. **981-222 075,** 981-229 120 ja 981-229 121. Toiminnanjohtaja Paavo Hiltunen. Koulutussihteeri Pekka Räsänen. Toimistonhoitaja Lea Raappana.

Pohjanmaan piiri
Pitkäk. 15, 65100 Vaasa 10. Puh. **961-114 667.** Toiminnanjohtaja Tapio Häkkinen. Toimistonhoitaja Pirjo Raito.

Saimaan piiri
Valtak. 46, 53100 Lappeenranta 10. Puh. **953-13 426.** Toiminnanjohtaja Esko Ranto. Toimistonhoitaja Ritva Strandman.

Satakunnan piiri
Gallen-Kallelank. 16, as. 1, 28100 Pori 10. Puh. **939-410 087,** 939-410 088, 939-410 587. Toiminnanjohtaja Matti Takala. Toimitsija Aatos Olkkonen. Toimistonhoitaja Ulla Nordman.

Savon piiri
Kauppak. 42—44, 78200 Varkaus 20. Puh. **972-26 254.** Toiminnanjohtaja Veikko Kärkkäinen. Toimistonhoitaja Sirpa Pakarinen.

Suur-Helsingin piiri
Viides linja 3 A 1, 00530 H:ki 53. Puh. **90-765 800.** Toiminnanjohtaja Väinö Pilvi, järjestöohjaajat Juhani Juoksukangas ja Heikki Sonninen. Toimistonhoitaja Ritva Kima.

Tampereen piiri
Hallitusk. 19, 33200 T:re 20. Puh. **931-26 223,** 931-333 05 ja 931-375 42. Toiminnanjohtaja Jorma Valkamo. Toimitsijat Matti Haavisto (koulutus), Erkki Vartiainen (valmennus). Toimistonhoitaja Eila Heikkilä.

Uudenmaan piiri
Laurink. 49, 08100 Lohja 10. Puh. **912-24 619.** Toiminnanjohtaja Gunnar Laakso. Toimistonhoitaja Sirpa Salanto.

Varsinais-Suomen piiri
Humalistonk. 14 C, 20100 Turku 10. Puh. **921-17 849** ja 921-331 847. Toiminnanjohtaja Atte Eskola. Toimitsijat Risto Ivanoff, Jorma Virtanen. Toimistonhoitajat Ritva Blomroos ja Anna Lehtonen.

Sosiaaliala

Eläkkeensaajien Keskusliitto ry.

Paasivuorenk. 5 A 12, 00530 Helsinki 53. Vaihde **90-715 126.**
Puheenjohtaja Aaro Kärkkäinen.
Toiminnanjohtaja Aarre Lauliainen, puh. 90-730 031.
Tiedotussihteeri Kaarina Lahtinen, puh. 90-7537 963.
Koulutussihteeri Hillervo Perttunen.
Järjestösihteeri Seppo Rosenqvist.
Talouspäällikkö Kari Tamminen, puh. 90-735 721.

Lomakodit (kts. myös sivu 170).
Rajaniemen lomakoti, puh. 934-55 648.
Läpikäytävän lomakoti, puh. 975-44 106.
Koivurannan lomakoti, puh. 956-34 103.
Tilausvaraukset EKL:n toimisto, rva Koponen.

Eläkkeensaaja-lehti
Päätoimittaja Aaro Kärkkäinen.
Toimitussihteeri Kaarina Lahtinen.

Ensi Kotien Liitto

Museok. 24 A, 00100 H:ki 10. Vaihde **90-409 710.**
Puheenjohtaja Ritva Winter.
Toiminnanjohtaja Aira Heinänen, puh. **90-409 093.**

Ensikodit

Helsingin Ensi Koti, Ensi Kodin tie 4, 00510 H:ki 51. Puh. **90-7536 502.** Kodin joht. Riitta Ärilä.

Keski-Suomen Ensi Koti, Peltoniementie 3, 40450 J:kylä 45, puh. **941-215 475.** Kodin joht. Eila Korpiniemi.

Lahden Ensi Koti, Nikkilänk. 51, 15610 Lahti 61. Puh. **918-352 221.** Kodin joht. Aino Valkeala.

Lapin Ensi Koti, Lähteentie 3, 96400 Rovaniemi 40. Puh. **991-3993.** Kodin joht. Kaarina Hanni.

Oulun Ensi Kodit, Kangastie 9, 90500 Oulu 50. Puh. **981-344 482.** Kodin joht. Aino Piippo.

Tampereen Ensi Koti, Mutkak. 38 B, 33500 T:re 50. Puh. **931-614 140.** Kodin joht. Kaarina Häggman.

Turun Ensi Koti, Luolavuorentie 7, 20810 Turku 81. Puh. **921-356 959.** Kodin joht. Virpa Puisto.

Vuoksenlaakson Ensi Koti, Karhumäenk. 73, 55120 Imatra 12. Puh. **954-21 282.** Kodin joht. Maili Hanski.

Turvakodit

Pääkaupungin Turvakoti, Naulapadontie 7 A, 00920 H:ki 92. Puh. **90-3492 850.** Kodin joht. Hannele Kaiponen.

Turun Turvakoti, Luolavuorentie 7, 20810 Turku 81.Puh. **921-354 213.** Kodin joht. Virpa Puisto.

Kotkan Turvakoti, Kotkank. 20, 48100 Kotka 10. Puh. **952-17 661.** Kodin joht. Sirkku Alastalo.

Vuoksenniskan Turvakoti, Karhumäenk. 73, 55120 Imatra 12. Puh. **981-348 508.** Kodin joht. Aino Piippo.

Tenavatupa

Au-yhdistyksen, Viherniemenkatu 1 A 4, 00530 H:ki 53. Puh. **90-7539 234.** Tenavatuvan hoitaja Eila Paski.

Koteja Vanhuksille ry.

Mikonkatu 18 D 20, 00100 Helsinki 10, puh. **90-632 205.**
Puheenjohtaja Elisabet Järvinen, puh. **90-8747 502.**
Toim.joht. Maija Vuohelainen.
Lähimmäistyönohjaaja Anni Sovala.

Vanhainkodit ja vanhusten asuintalot

Viitakoti, Viitaniementie 24, 40720 Jyväskylä 72, puh. 941-15 239.

Koskenrinne, Närhintie 2 a, 48230 Kotka 23, puh. 952-21 150.

Mäntykoti, Kuivastie 9, 90500 Oulu 50, puh. 981-344 697.

Koivupirtti, Mutkakatu 48, 33500 Tampere 50, puh. 931-50 951.

Käpyrinne, Koskelantie 26, 00610 Helsinki 61, puh. 90-790 622.

Vanhusten Kotiapusäätiön asuintalot, Paimenentie 4, 01360 Vantaa 36, puh. 90-8747 501.

Palvelukeskukset ja kortteliklubit

Havukosken palvelukeskus, Paimenentie 4, 01360 Vantaa 36, puh. 90-8747 501.

Turun Vanhainkodin Kannatusyhdistys ry:n Kortteliklubi, Malminkatu 2, 20100 Turku 10, puh. 921-302 580.

Käpyrinteen Kortteliklubi, Koskelantie 26, 00610 Helsinki 61, puh. 90-794 303.

Myyrinpajan kortteliklubi, Haltiantie 8 A 3, 01600 Vantaa 60, puh. 90-5634 172.

Kotien Puolesta Keskusliitto ry.

Paasivuorenk. 5 B, 00530 Helsinki 53. Puh. **90-764 703.**
Puheenjohtaja Pirkko Aro.
Toiminnanjohtaja Marjatta Nokka.
Taloudenhoitaja Hilkka Kujala, puh. **90-760 410.**
Järjestösihteeri Sirkka-Liisa Vehviläinen.

Lomakotien Liitto ry.

Paasivuorenkatu 5 B, 00530 H:ki 53.
Puheenjohtaja Martta Lumme.
Toiminnanjohtaja Rakel Hiltunen, puh. 765 382.
Toimisto, puh. 753 4282.

Miina Sillanpään Säätiö

Tarkk'ampujank. 1 E, 00130 Helsinki 13. Puh. **90-631 182.**
Säätiön asiamies Ulla Tiilikainen.
Toipilas- ja Vanhainkoti
Johtava hoitaja, puh. **90-635 081.**
Siuntion kylpylä
02570 Siuntio kk. Vaihde **90-261 381,** myyntipalvelu, hoito-osasto.

Nuorten Puolesta Keskusliitto ry.

Vipusentie 19, 00610 Helsinki 61. Puh. **90-796 551.**
Puheenjohtaja Olavi Hurri.
Toiminnanjohtaja Veli Heikkilä, puh. **90-798 935.**
Toimistonhoitaja Ritva Kerminen.

Ammattiyhdistysliike

Suomen Ammattiliittojen Keskusjärjestö SAK r.y.

Siltasaarenk. 3—5 A, PL 161, 00530 Helsinki 53. Vaihde **90-77 211.** Sähkeosoite SAK Helsinki. Telex: 122346 sak sf. Pankki: Osuuspankki Yhteistuki. Postisiirto SAK 6051-6. Palkkatyöläinen 6052-9. Toimistoaika 8.35—16.15. Lauantaisin suljettu.

Jäsenliitot

Auto- ja Kuljetusalan Työntekijäliitto ry. AKT
Haapaniemenk. 7—9 B-talo, PL 323, 00530 Helsinki 53. Vaihde **90-70 911.**

Hotelli- ja Ravintolahenkilökunnan Liitto HRHL ry.
Haapaniemenk. 7—9 B-talo, PL 316, 00530 Helsinki 53. Vaihde **90-70 911.**

Ilmailualan Unioni ry. (IAN)
Liisank. 25 A 6, 00170 Helsinki 17. Vaihde **90-652 630.**

Järjestötoimitsijain Liitto ry.
Siltasaarenk. 12 A 8. kerros, 00530 Helsinki 53. Puh. **90-730 991.**

Kemian Työntekijäin Liitto ry. (KTL)
Haapaniemenk. 7—9 B-talo, PL 324, 00530 Helsinki 53. Vaihde **90-70 911.**

Kiinteistötyöntekijäin Liitto ry.
Viherniemenk. 5 A, 00530 Helsinki 53. Vaihde **90-750 075.**

Kumi- ja nahkatyöväen Liitto ry. (KNL)
Siltasaarenk. 4, PL 179, 00530 Helsinki 53. Vaihde **90-750 044.**

Kunnallisten työntekijäin ja viranhaltijain liitto KTV ry.
Kolmas linja 4, PL 106, 00530 Helsinki 53. Vaihde **90-77 031.**

Lasi- ja Posliinityöväen Liitto ry.
Haapaniemenk. 7—9 B-talo, PL 319, 00530 Helsinki 53. Vaihde **90-70 911.**

Liiketyöntekijäin Liitto ry.
Siltasaarenk. 6, PL 54, 00530 Helsinki 53. Vaihde **90-7012 022.**

Maaseututyöväen Liitto ry.
Haapaniemenk. 7—9 B-talo, PL 27, 00530 Helsinki 53. Vaihde **90-70 911.**

Metallityöväen Liitto ry.
Siltasaarenk. 3—5 A, 00530 Helsinki 53. Vaihde **90-77 071.**

Paperiliitto ry.
Paasivuorenk. 4—6, PL 310, 00530 Helsinki 53. Vaihde **90-737 177.**

Puutyöväen Liitto
Haapaniemenk. 7—9 B-talo, PL 318, 00530 Helsinki 53. Vaihde **90-70 911.**

Rakennustyöläisten Liitto ry.
Siltasaarenk. 4, PL 213, 00530 Helsinki 53. Vaihde **90-77 021.**

Suomen Elintarviketyöläisten Liitto SEL ry.
Siltasaarenk. 6, 5. kerros, PL 213, 00530 Helsinki 53. Vaihde **90-717 877.**

Suomen Kirjatyöntekijäin Liitto ry.
Ratak. 9, 00120 Helsinki 12. Vaihde **90-661 625.**

Suomen Laivanpäällystöliitto ry.
Finlands Skeppsbefälsförbund rf.
Hietalahdenranta 15 A 3, 00180 Helsinki 18. Puhelin **90-604 341.**

Suomen Merimies-Unioni ry.
Finlands Sjömans-Union rf.
Siltasaarenk. 6, 4. kerros, PL 305, 00530 Helsinki 53. Vaihde **90-716 177.**

Suomen Muusikkojen Liitto ry.
Uudenmaank. 36 D 21, 00120 Helsinki 12. Puhelin **90-669 160, 90-657 337, 90-655 040.**

Suomen Sosialidemokraattinen Sanomalehtimiesliitto SSSL ry.
Paasivuorenk. 5 A 17, 00530 Helsinki 53. Puhelin **90-7011 535** (perjantaisin klo 15—17 talvikautena).

Suomen Sähköalantyöntekijäin Liitto ry.
Hämeenk. 17 A, 33200 Tampere 20. Vaihde **931-34 700.**

Teknisten Erikoisammattien Liitto ry. TEKERI
Mariank. 26 B 6, PL 227, 00170 Helsinki 17. Puhelin **90-658 833.**

Tekstiililaitosmiesten Liitto ry.
Hallitusk. 19, 33200 Tampere 20. Puhelin **931-24 753.**

Tekstiili- ja Vaatetustyöväen Liitto TVL ry.
Hämeenk. 5 B, PL 87, 33100 Tampere 10. Vaihde **931-32 340.**

Toimittajaliitto ry.
Pengerkatu 21 B 43, 00500 Helsinki 50. Puhelin **90-762 439.**

Yleinen Lehtimiesliitto ry.
Kotkank. 9, 00510 Helsinki 51. Vaihde **90-750 491.**

Virkamiesten ja Työntekijäin Yhteisjärjestö VTY ry.
Haapaniemenk. 7—9 B-talo, PL 317, 00530 Helsinki 53. Vaihde **90-739 200.**

VTY:n jäsenliitot

Kunnallisten työntekijäin ja viranhaltijain liitto KTV ry.
(katso ao. liitto SAK:n luettelossa).

Metallityöväen Liitto ry.
(katso ao. liitto SAK:n luettelossa).

Postiliitto ry.
Siltasaarenk. 4, 00530 Helsinki 53. Vaihde **90-718 411.**

Rautatieläisten Liitto ry.
Siltasaarenk. 3—5 A, PL 206, 00530 Helsinki 53. Vaihde **90-711 688.**

Suomen Laivanpäällystöliitto ry.
Finlands Skeppsbefälsförbund rf.
(katso ao. liitto SAK:n luettelossa).

Suomen Merimies-Unioni ry.
Finlands Sjömans-Union rf.
(katso ao. liitto SAK:n luettelossa).

Suomen Poliisien Liitto ry.
Haapaniemenk. 7—9 B-talo, PL 322, 00530 Helsinki 53. Vaihde **90-739 091.**

Tullimiesliitto ry.
Unionink. 45 G 85, 00170 Helsinki 17. Puhelin **90-627 155.**

Valtion työntekijäin ja viranhaltijain Liitto VTVL ry.
PL 321, 00530 Helsinki 53. Vaihde **90-735 066.**

Vankilavirkailijain Liitto VVL ry.
Viherniemenk. 5 A, 00530 Helsinki 53. Puh. **90-730 680, 90-730 640.**

Veturimiesten Liitto ry.
Eerikink. 24 7. kerros, 00100 Helsinki 10. Puhelin **90-694 1033.**

Toimihenkilö- ja Virkamiesjärjestöjen Keskusliitto TVK

Asemamiehenkatu 4, 00520 Helsinki 52, vaihde **90-1551.**
telex 12-2505. Avoinna 8.30—16.00, kesäaika 8.30—15.00.

TVK:n jäsenjärjestöt

Ammattioppilaitosten opettajain liitto AOL
Asemamiehenkatu 4, 00520 Helsinki 52, vaihde **90-1551.**

Handels- och industritjänstemannaförbundet HIF
Bulevardi 3 B 14, 00120 HKI 12, puh. **90-648 466.**

Kunnallisvirkamiesliitto KVL
Asemamiehenkatu 4, 00520 HKI 52, vaihde **90-1551.**

Maataloustoimihenkilöjärjestöjen Liitto MTJL
Lehtitie 6, 45120 Kouvola 12, puh. **951-11 637.**

Myymäläesimiesten Liitto MEL
PL 30, 15101 Lahti 10. Puh. **918-49 101.**

Pankkitoimihenkilöliitto Ptl
Asemapäällikönkatu 3 C, 00520 HKI 52, puh. **90-141 066.**

Suomen Apuhoitajaliitto SAL
Jarrumiehenkatu 4, 00520 HKI 52, puh. **90-141 833.**

Suomen Hammashoitajaliitto SHhL
Asemamiehenkatu 4, 00520 HKI 52, vaihde **90-1551.**

Suomen Kätilöliitto SKäl
Dagmarinkatu 8 B 16, 00100 HKI 10, puh. **90-498 370.**

Suomen Laboratoriohoitajayhdistys SLaby
Töölöntullinkatu 3 A 5, 00250 HKI 25, puh. **90-414 629.**

Suomen Lastenhoitajaliitto SLaL
Asemamiehenkatu 4, 00520 HKI 52, vaihde **90-1551.**

Suomen Liikeväen Liitto SLL
Asemamiehenk. 4, 00520 HKI 52, vaihde **90-1551.**

Suomen Lääkintävoimistelijaliitto SL
Asemamiehenkatu 4, 00520 HKI 52, vaihde **90-1551.**

Suomen sairaanhoitajaliitto Ssl
Asemamiehenkatu 4, 00520 HKI 52, vaihde **90-1551.**

Suomen Teollisuustoimihenkilöiden Liitto STL
Asemamiehenkatu 4, 00520 HKI 52, vaihde **90-1551.**

Vakuutusväen Liitto VvL
Asemamiehenkatu 4, 00520 HKI 52, vaihde **90-1551.**

Valtion Laitosten ja Yhtiöiden Toimihenkilöliitto VLTL
Kumpulantie 1 A 52, 00520 HKI 52, puh. **90-718 244.**

Virkamiesliitto VL
Asemamiehenkatu 4, 00520 HKI 52, puh. vaihde **90-1551.**

Yleinen toimihenkilöliitto YTL
Vironk. 6 A 18, 00170 HKI 17, puh. **90-177 350.**

Merkonomiliitto (yhteistyöjäsen)
Yrjönk. 12—14, 00120 HKI 12, puh. **90-602 533.**

TVK-opisto
02550 Evitskog, puh. **90-263 621.**
Virkailijain kansalaisopisto Vko
Töölöntullinkatu 8, 00250 HKI 25, puh. **90-410 488.**
TVK:n Virkamiesjärjestöt TVK-V
Asemamiehenkatu 4, 00520 HKI 52, puh. **90-1551.**

Suomen Teknisten Toimihenkilöjärjestöjen Keskusliitto STTK

Pohjoisranta 4 A, 00170 Helsinki 17. Vaihde **90-625 871.** Toimistoaika: 8.00—16.00. Kesällä 8.00—15.30. Lauantaisin suljettu.

Jäsenliitot

Insinöörien Ammattiliitto IAL
Pohjoisranta 4 A, 00170 H:ki 17. Puh. **90-625 871.**
Kuntien Teknillisten Keskusliitto KTK
Pohjoisranta 4 A 7—8, 00170 H:ki 17. Puh. vaihde **90-625 871.**
Meijeriväen Liitto ML
Vyök. 10 B 37, 00160 H:ki 16. Puh. **90-174 218, 90-174 318.**
Metsäalan Toimihenkilöliitto METO
Töölöntullink. 8, 00250 Helsinki 25. Puh. **90-625 871.**
Suomen Faktoriliitto SFL
Museok. 13 A 2, 00100 H:ki 10. Puh. **90-408 537.**
Suomen Konepäällystöliitto SKL
Merik. 1 B, 00140 H:ki 14. Puh. **90-665 144.**
Suomen Myyntimiesten Keskusjärjestö SMKJ
Särkiniementie 10, 00210 H:ki 21. Puh. **90-6925 044.**
Suomen Radiosähköttäjäliitto SR
Sepänk. 13 A, PL 104, 00151 H:ki 15. Puh. **90-635 320.**
Svenska Tekniker- och Arbetsledareförbundet i Finland STAF
Fredrikink. 62 A 6, 00100 H:ki 10. Puh. **90-408 800, 90-408 900.**
Teknisten Liitto TL
Unioninkatu 8, 00130 H:ki 13. Vaihde **90-658 611.**
Valtion Teknillisten Keskusliitto VTK
Pohjoisranta 4 A 23, 00170 H:ki 17. Vaihde **90-625 871.**
Yksityistoimialojen Rakennusinsinööriliitto YRI
Albertink. 23 A 13, 00120 H:ki 12. Puh. **90-604 511.**
Yksityistoimialojen Rakennusmestariliitto YRL
Kirkkok. 2 B 27, 00170 H:ki 17. Puh. 90-171 933.

Akava ry.

Akavatalo, Rautatieläisenkatu 6, 00520 Helsinki 52, vaihde **90-141 822.**

Jäsenliitot

Agronomien yhdistys
P. Makasiinikatu 6 A 8, 00130 Helsinki 13. Puh. **90-171 201.**
Akavan Erityisalojen Keskusliitto
Akavatalo, puh. **90-15 021.**
Akavan Yleinen Ryhmä
Siht. Meeri Martin, Ammattikasvatushallitus, Hakaniemenkatu 2, 00530 Helsinki 53. Puh. t. **90-7062 620,** puh. k. 90-534 650.
Driftingenjörsförbundet i Finland
Banvaktsgatan 2, 00520 Helsingfors 52. Tel. **90-144 411.**
Geofyysikkojen Liitto
Akavatalo, puh. **90-15 021.**
Geologiliitto
Akavatalo, puh. **90-15 021/289.**
Hallinto-opin Kandidaatit
Siht. Toini Pellikka, Soukankuja 7 C 72, 02360 Espoo 36. Puh. t. **90-661 771/467,** puh. k. 90-801 8373.

Helsingin Teknillisen Korkeakoulun Henkilökuntayhdistys
Siht. Tuula Nousiainen, TKK/Kemian osasto, 02150 Espoo 15. Puh. t. **90-4512 742,** puh. k. 90-466 371.

Insinööriliitto
Ratavartijankatu 2, 00520 Helsinki 52. Puh. **90-144 411.**

Kansalais- ja Työväenopistojen Rehtorit ja Opettajat
Akavatalo, puh. **90-15 021.**

Kirjastonhoitajien Keskusliitto
Temppelikatu 1 A 12, 00100 Helsinki 10. Puh. t. **90-445 599** ja **90-449 209.**

Korkeakouluinsinöörien ja Arkkitehtien Keskusliitto
Ratavartijankatu 2, 00520 Helsinki 52. Puh. **90-144 411.**

Kuvaamataidonopettajain Liitto
Kasarminkatu 2, 00140 Helsinki 14. Puh. **90-631 936.**

Lastentarhanopettajaliitto
Akavatalo, puh. **90-15 021.**

Opettajien Ammattijärjestö
Akavatalo, puh. **90-15 021.**

Professoriliitto
Akavatalo, puh. **90-15 021.**

Sosiaalityöntekijäin Liitto
Akavatalo, puh. **90-15 021.**

Suomen Arkkitehtiliitto
Eteläesplanadi 22 A, 00130 Helsinki 13. Puh. **90-640 801.**

Suomen Ekonomiliitto
Ratavartijank. 2, 00520 Helsinki 52. Puh. **90-144 411.**

Suomen Eläinlääkäriliitto
Akavatalo, puh. **90-15 021.**

Suomen Farmasialiitto
Katajanokankatu 1 B, 00160 Helsinki 16. Puh. **90-624 116.**

Suomen Hammaslääkäriliitto
Akavatalo, puh. **90-15 021.**

Suomen Kanttori-urkuriliitto
Temppelik. 12 A 1, 00100 Helsinki 10. Puh. **90-409 173.**

Suomen Kauppaopettajat
Akavatalo, puh. **90-15 021.**

Suomen Kemistiliitto
Akavatalo, puh. **90-15 021.**

Suomen kirkon pappisliitto
Akavatalo, puh. **90-15 021.**

Suomen Kirkon Sisarliitto
Saimaankatu 5 A 12, 15140 Lahti 14. Puh. **918-47 070.**

Suomen Lakimiesliitto
Akavatalo, puh. **90-15 021.**

Suomen Lentoemäntä- ja Stuerttiyhdistys
Akavatalo, puh. **90-141 017.**

Suomen Liikunnanopettajain Liitto
Mannerheimintie 87 B, 00270 Helsinki 27. Puh. **90-417 226.**

Suomen Lääkäriliitto
Ruoholahdenk. 4, PL 105, 00181 Helsinki 18, puh. **90-6944 022.**

Suomen Matemaatikko- ja Fyysikkoliitto
Akavatalo, puh. **90-15 021.**

Suomen Metsänhoitajaliitto
Akavatalo, puh. **90-15 021.**

Suomen Musiikinopettajain Liitto (SMOL)
Fredrikinkatu 61 A, 00100 Helsinki 10. Puh. **90-6943 207, 90-6943 139** ja **6943 037.**

Suomen Psykologiliitto
Akavatalo, puh. **90-15 021.**

Suomen Puheterapeuttiliitto
Akavatalo, puh. **90-1502 452.**

Suomen Valtiotieteilijöiden Liitto
Siht. Tuomo Niskanen, PL 933, 00101 Helsinki 10. Puh. t. **90-580 0242.**

Teknillisten Oppilaitosten Opettajainliitto
Akavatalo, puh. **90-15 021.**

Tekstiiliopettajaliitto
Tykistönkatu 11 B 28, 00260 Helsinki 26. Puh. **90-497 963.**

Työterveyshoitajat
Akavatalo, puh. **90-15 021.**

Upseeriliitto
Luotsik. 7 A, 00160 Helsinki 16. Puh. **90-657 284, 650 384, 657 384.**

Valtion Kouluhallinnon Virkamiehet
Oulun lääninhallituksen kouluos., Hallituskatu 11 A, 90100 Oulu 10. Siht. Taimi Lohi puh. t. **981-221 568.**

Vesi- ja kalatalousalan Ammattijärjestö
Akavatalo, puh. **90-15 021.**

Ylihoitajayhdistys
Akavatalo, puh. **90-15 021.**

Yliopistonlehtorien liitto
Akavatalo, puh. **90-15 021.**

Koulutus

Ammattiyhdistysopisto
05250, Kiljava, vaihde **90-275 731.**
Rehtori Veikko Räntilä, taloudenhoitaja Heikki Salovaara, sihteeri Maarit Vainio. **Kurssisihteerit:** Maire Laine, työsuojelukoulutus; Lea Niinimäki, järjestökoulutus; Leila Niiranen, vuosikurssi ja henkilöstökoulutus; Irmeli Toikkanen ja Raija Vuori, luottamusmieskoulutus.
Valvova opettaja klo 16.00 jälk. puh. **90-275 736.**
Oppilaat: puh. **90-275 733, 90-275 734, 90-275 513, 90-275 845, 90-275 640.**

Eläkkeensaajien Keskusliiton kurssi- ja lomakodit

Läpikäytävä
81570 Kelvä. Puh. **975-44 106.** Emäntä Eila Heiskanen. Varaukset rva Koponen, puh. 90-730 714.
Rajaniemi
34800 Virrat. Puh. **934-55 648.** Emäntä Kaisa Niittymäki. Varaukset rva Koponen, puh. 90-730 714.
Koivuranta
Avoinna kesäaikaan 1. 6.—31. 8. 52730 Koirakivi. Puh. **956-34 103.** Varaukset rva Koponen, puh. 90-730 714.

KK:n kurssikeskus Kierinniemi
77700 Rautalampi. Puh. **979-370 70.** Toiminnanjohtaja Erkki Kettunen puh. **90-170 491.**

KTV:n kurssikeskus Myllylampi
PL 6, 10301 Karjaa. Vaihde **911-31 700.** Koulutussihteeri Erkki Tapola. Osastosihteeri Risto Lehtivuori. Emännät: Maija Eskola ja Helena Hellberg.

KTV:n Livohkan lomakeskus
Lohirannantie, Ahosenlahti, 97900 Posio. **Toimisto:** Kalle Tarkiainen puh. **991-427 122,** keittiö **991-427 102.**
Keittiö: emäntä Ritva Tarkiainen puh. **991-427 102.**

Liikeliiton loma- ja kurssikeskus Petäys
14620 Tyrväntö. Isännöitsijä Pentti Järvinen.

Murikan Kansanopisto
34280 Maisansalo. Vaihde **931-84 151.**
Rehtori Jukka Gustafsson.
Toimisto: rehtorin sihteeri Satu Kalliola, kurssisihteeri Tuula Leppänen, taloudenhoitaja Matti Sandelin.
Opettajat: Jaakko Harjula, Antti Jokinen, Sauli Kairamo, Taisto Rautiainen, Jouko Reijonen, Pirjo Rosengren ja Risto Savolainen.

Nuorten Kotkain Keskusliiton Kurssikeskus Siprinne
Vaahersalo, 58450 Punkaharju. Puh. **957-314 189.**

Pajulahden Urheiluopisto
15560 Nastola. Vaihde **918-621 126.**
Rehtori Pentti Anttila.
Toimisto: Kurssisihteeri Pasi Puroaho, talouspäällikkö Kalevi Laurikainen, koulutussuunnittelija Seppo Haavisto.
Opettajat: Jorma Anttila, Jorma Hällfors, Sinikka Tuominen, Pertti Vartiainen.
Oppilaat: asuntola puh. **918-622 017.**

Pohjolan Opisto
90840 Haukipudas 2, Vaihde **981-471 309.**
Rehtori Paavo Toivanen.
Toimisto: kurssisihteerit Helena Kukkola, Pirkko Lehtikangas. Taloudenhoitaja Jyrki Lampila.
Opettajat: apulaisrehtori Riitta Partinen, Veli-Pekka Anttila, Pertti Hyvönen, Pentti Lahdensivu, Reijo Päivärinta, Taisto Tammela.
Oppilaat: puh. **981-471 373, 981-471 630.**

Raittiusliiton kurssikeskus Liittokoti
02880 Veikkola. Puh. **913-73 913.**

Siikarantaopisto
02860 Espoo 86.
Rehtori Pekka Pättiniemi, puh. **868 355.**
Opettajat Ralf Sund ja Laura Palokangas, puh. 868 355.

TSL:n Kurssikeskus Ranta-Toivala
70900 Toivala. Puh. emäntä **971-451 174.**

TUL:n Urheiluopisto Kisakeskus
10420 Pohjankuru. Vaihde **911-55 424.**
Rehtori Lars Savonen.
Toimisto: talouspäällikkö Markku Virkamäki, kurssisihteeri Merja Virtanen.
Opettajat: Arvo Papunen ja Marita Jokinen.

Työväen Akatemia
Vanha Turuntie 6—8, 02700 Kauniainen.
Rehtorin kanslia: rehtori Kari Kinnunen ja kanslisti, puh. **90-5052 406.**
Toimisto: kurssisihteeri, taloudenhoitaja ja vahtimestari, puh. **90-5052 865.**
Opettajat: Helinä Karttunen, Ritva Koivunen, Siiri Liukkonen, Pertti Pitkänen, Päivö Puhakainen, Ulla Puro, David Seligson, Soili Sinervo, Aarni Tuominen, Kari Virkkula, työhuoneet puh. **90-5052 856** ja **90-5052 506**, kurssirakennuksen opettajainhuone **90-5053 427.**
Keittiö: emäntä puh. **90-5052 863.**
Oppilaat: Iso asuntola puh. **90-5051 628**, Pieni asuntola puh. **90-5051 982**, kurssirakennus puh. **90-5053 293**, Luentola puh. **90-5051 857.**
Kirjasto: kirjastonhoitaja Arvo Santonen, puh. **90-5053 221.**
kts. kurssit s. 54.

Voionmaan Opisto
34130 Ylinen. Vaihde **931-82 091.**
Rehtori Markku Säiniö.
Toimisto kurssisihteeri Soini Jantunen, taloudenhoitaja Ritva Antila-Pyymäki.
Opettajat: Kauko Kumpulainen, Salme Nummela, Pertti Hynynen, Seppo Salminen, Ritva Lehtimäki.
Oppilaat: asuntolat klo 16 jälk. Soihtu **931-82 092**, Kipinä **931-82 093**, Puukstaavi **931-82 094.**
kts. kurssit s. 56

Työväen taloudellisia yrityksiä ja järjestöjä

Aremainos Oy

Paasivuorenk. 5 B, 00530 Helsinki 53.
Puh. **90-716 900.**
Toimitusjohtaja Seppo Nousiainen.
Art Direktor Kari Kotka.
Yhteyspäällikkö Matti Ahonen.
Mainonnansuunnittelija Ritva Mustakallio.
Mainosgraafikot: Aarno Pelkonen, Nikolai Punin.
Av-suunnittelija Kaarina Berg.
Mainossihteeri Anneli Östman.
Yhteyssihteeri Sirpa Grönlund.

E-Öljyt Oy

Keskuskonttori Mannerheimintie 15, 00260 Helsinki 26. Puh. **90-440 491.**
Länsi-Suomen aluekonttori Ketarantie 31—39, 20110 Turku 11. Puh. **921-337 722.** Telex 62 445.
Etelä-Suomen aluekonttori Nilsiänk. 16—20, 00510 Helsinki 51. Vaihde **90-440 491,** tilaukset **90-735 645.** Telex 12-2790.
Itä-Suomen aluekonttori Savonk. 3, 53100 Lappeenranta 10. Puh. **953-14 850.** Telex 58-286.
Pohjois-Suomen aluekonttori Pikisaarentie 15, 90100 Oulu 10. Puh. **981-223 488.**

Helsingin Kirja-Aitta Oy
Siltasaarenk. 12, 00530 Helsinki 53. Puh. **90-7532 434** (myymälä), **90-7533 065** (toimisto).

Helsingin Työväenyhdistys ry.
Paasivuorenkatu 5, 00530 Helsinki 53. Puh. **90-7531 389.** Toimitusjohtaja Jorma Kilappa. Toimitusjohtajan siht. Marja-Kaarina Koivistoinen-Hagert.

Julisterengas Oy Ulkomediat
Henry Fordink. 5 E, 00150 Helsinki 15. Puh. **90-171 080.**

Kansan Sivistysrahasto
Paasivuorenkatu 5 A 34, 00530 Helsinki 53. Puh. **90-765 433.**
Asiamies Olavi Hurri
Apulaisasiamiehet Kirsti Hynynen ja Seppo Puhakka.
Toimistonhoitaja Sirkka Mäkeläinen.
Adressit, onnittelu- ja kiitoskortit, joulukortit.

Kansa-yhtiöt

Pääkonttori, Hämeentie 33 00500 Helsinki 50, puh. **(90) 731 61.**
Kuluttaja-asiamies Maija-Leena Jäntti puh. 731 6367.

Aluekonttorit

Etelä-Suomen aluekonttori
00500 Helsinki 50, Vilhovuorenk. 2—4. C, puh. 731 61.
Länsi-Suomen aluekonttori
20100 Turku 10, Eerikinkatu 20 puh. 511 900.
Kaakkois-Suomen aluekonttori
45100 Kouvola 10, Valtakatu 24 puh. 105 01.
Itä-Suomen aluekonttori
70100 Kuopio 10, Tulliportinkatu 25 puh. 126 511.
Keski-Suomen aluekonttori
33100 Tampere 10, Aleksanterinkatu 22 B, puh. 36 777.
Pohjois-Suomen aluekonttori
90100 Oulu 10, Pakkahuoneenkatu 32
puh. 225 322.

Toimistot

00100 HELSINKI 10	Hallituskatu 14	731 6244
00100 HELSINKI 10	Malminkatu 18	731 6341
00420 HELSINKI 42	Eka-market	563 2131
00530 HELSINKI 53	Siltasaarenkatu 12	701 4004
02100 ESPOO 10	Heikintori	731 6241
01300 VANTAA 30	Kielotie 13	835 820
30100 FORSSA 10	Rautatienkatu 15	112 05
18100 HEINOLA 10	Torikatu 14	528 60
05800 HYVINKÄÄ	Uudenmaankatu 2	105 83
13100 HÄMEENLINNA 10	Raatihuoneenkatu 18	231 89
74100 IISALMI	Pohjolankatu 3	226 98
55100 IMATRA 10	Lappeentie 7	610 63
80100 JOENSUU 10	Kauppakatu 32	247 13
40100 JYVÄSKYLÄ 10	Väinönkatu 9	187 85
42100 JÄMSÄ	Talvialantie 2	322 3
04400 JÄRVENPÄÄ	Mannilantie 37	286 440
87100 KAJAANI 10	Väinämöisenkatu 12	225 97
38700 KANKAANPÄÄ	Torikatu 9	218 16
48600 KARHULA	Karjalantie 6	623 12
10300 KARJAA	PL 23	314 22
94100 KEMI 10	Keskuspuistokatu 3	141 31
98100 KEMIJÄRVI OL SALLA	Jaakonkatu 2—4	126 41
04200 KERAVA	Tuusulantie 8	240 848
67100 KOKKOLA 10	Torikatu 27	119 19
48100 KOTKA 10	Keskuskatu 20	124 33
45100 KOUVOLA 10	Valtakatu 24	105 01
70100 KUOPIO 10	Tulliportinkatu 25	126 511
93600 KUUSAMO	Maaseläntie 11	303 1
45700 KUUSANKOSKI	Kauppakatu 9	491 111
15110 LAHTI 11	Paasikivenkatu 2	236 62
53100 LAPPEENRANTA 10	Raatimiehenkatu 12	107 93
81700 LIEKSA	Pielisentie 28—30	241 55
08100 LOHJA 10	Laurinkatu 57	249 54
32200 LOIMAA	Turuntie 11	214 1
50100 MIKKELI 10	Porrassalmenkatu 22	133 73
35800 MÄNTTÄ	Länsitorikatu 3	470 25
37100 NOKIA	Välikatu 18	415 519
90100 OULU 10	Pakkahuoneenkatu 32	225 322
76100 PIEKSÄMÄKI 10	Häyrisentie 2	124 45
68600 PIETARSAARI	Kauppiaankatu 16	133 73
28100 PORI 10	Yrjönkatu 20	367 11
06100 PORVOO 10	Piispankatu 19	141 845
92100 RAAHE	Kirkkokatu 22	384 62
26100 RAUMA 10	Kalliokatu 24	146 84
11100 RIIHIMÄKI 10	Hämeenkatu 6	326 60
96100 ROVANIEMI 10	Hallituskatu 20	121 91
24100 SALO 10	Horninkatu 7	709 9
57130 SAVONLINNA 13	Olavinkatu 33	222 72
60100 SEINÄJOKI 10	Keskuskatu 17	142 310
33100 TAMPERE 10	Aleksanterinkatu 20	376 77
20100 TURKU 10	Eerikinkatu 20	511 900
23500 UUSIKAUPUNKI	Liljalaaksonkatu 6	332 9
65100 VAASA 10	Vaasanpuistikko 17	245 477
37600 VALKEAKOSKI	Valtakatu 19	407 36
78200 VARKAUS 20	Kauppakatu 52	220 75
84100 YLIVIESKA 10	Kauppakatu 4	208 01
44100 ÄÄNEKOSKI	Ostoskeskus	224 1

Keskusosuusliike OTK
Hämeentie 19, 00500 Helsinki 50. PL 120, 00101 Helsinki 10. Puh. **90-7331.**

Kultareuna ry.
Kustaank. 4, 00500 Helsinki 50. Vaihde **90-711 377.**
Toiminnanjohtaja Jaakko Kuusela.
Myyntipäällikkö Juhani Toropainen.
puh. suoraan 90-7534 400.
Toimistoapulaiset Sirkka-Liisa Skriko ja Pirkko Saatola.

Kulutusosuuskuntien Keskusliitto (KK) ry.
Mikonk. 17, 00100 Helsinki 10. PL 740, 00101 Helsinki 10. Puh. **90-170 491.**

Kustannusosakeyhtiö Tammi
Hämeentie 15, 00500 Helsinki 50. Puh. **90-716 522.**

Lomaliitto ry.
2. linja 17, 00530 Helsinki 53. Puh. **90-716 422.**

Lounasrengas Oy
Hämeentie 8, 00530 Helsinki 53. Puh. **90-733 311.**

Luottorengas Oy
Haapaniemenk. 7—9 C, 00530 Helsinki 53. PL 92, 00531 Helsinki 53. Puh. **90-7014 495.**

Mainosrengas Oy
Katuosoite: Hitsaajankatu 7 C, Helsinki 81. Postiosoite: PL 30, 00811 Helsinki 81. Puhelin: **90-7556 211.**

Matkatoimisto Matkarengas Oy
Unionink. 45 H, 00170 Helsinki 17. Telex 12-1622. Puh. **90-624 011.**

Miina Sillanpään Säätiö
Tarkk'ampujank. 1 E, 00130 Helsinki 13. Puh. **90-631 182.**
Säätiön asiamies Ulla Tiilikainen.

Osuuspankki Yhteistuki

Pääkonttori Hakaniementori 1, 00530 Helsinki 53. Vaihde **90-738 455.**

Hakaniemen konttori Hakaniementori 1, 00530 Helsinki 53. Vaihde 90-738 455.

Kuopion konttori Haapaniemenk. 36, 70100 Kuopio 10. Puh. **971-114 244.**

Lahden konttori Rautatienk. 11, 15110 Lahti 11. Puh. **918-45 856.**

Lappeenrannan konttori Valtak. 46, 53100 Lappeenranta 10. Puh. **953-16 055.**

Merihaan konttori Haapaniemenk. 7—9 B 9. kerros, 00530 Helsinki 53. Vaihde **90-7091 227.**

Oulun konttori Kirkkok. 23—25. 90100 Oulu 10. Puh. **981-223 055.**

Porin konttori Yrjönk. 20, 28100 Pori 10. Vaihde **939-411 200.**

Tampereen konttori Rautatienk. 10, 33100 Tampere 10. Vaihde **931-33 519.**

Turun konttori Maariank. 6, 20110 Turku 11. Vaihde **921-514 600.**

Vaasan konttori Vaasanpuistikko 20, 65100 Vaasa 10. Puh. **961-122 639, 961-122 631.**

Vantaan konttori Talvikkitie 37, 01300 Vantaa 30. Puh. **90-8733 566.**

Oulun Työväentalo Oy
Mäkelinink. 31, 90100 Oulu 10. Puh. **981-124 58.**
Isännöitsijä Jouni Joensuu.

Perhelomat ry.
Paasivuorenk. 5 B 407, 00530 Helsinki 53. Puh. **90-763 893.**
Toiminnanjohtaja Reino Kanerva.

Lomakeskus Huhmari
83700 Polvijärvi. Puh. **973-635 571.**
Lomakeskuksen johtaja Kari Rantanen.

Peruspankki

Paasivuorenkatu 4—6, 00530 Helsinki 53. Postiosoite PL 30, 00531 Helsinki 53. Telex 122948 pphk sf. Puhelin **90-718 300.**

Rakennuskunta HAKA

Pääkonttori Haapaniemenkatu 5, PL 309, 00530 Helsinki 53. Vaihde **90-77 051.**

Kaakkois-Suomen tuotantoryhmä
Vapaudenkatu 6, PL 168, 15110 Lahti 11.
Vaihde **918-21 881.**
Lappeentie 7, 55100 Imatra 10. Vaihde **954-62 678.**

Länsi-Suomen tuotantoryhmä
Heimolinnankatu 4, 32200 Loimaa. Vaihde **923-31 494.**
Kauppiaskatu 4 A, 20100 Turku 10. Vaihde **921-513 100.**
Liisankatu 17 A, 28100 Pori 10. Puh. **939 227.**

Keski-Suomen tuotantolinja
Kauppakatu 26, 40100 Jyväskylä 10. Vaihde **941-212 244.**
Kirkkokatu 37 A, 70100 Kuopio 10. Vaihde **971-121 700.**

Tytäryhtiöt

Rakennusliike Insinöörirakentajat Oy
Koulukatu 32, 90100 Oulu 10. Vaihde **981-224 822.**
Hallituskatu 20, 96100 Rovaniemi 10. Vaihde **991-23 901.**
Kauppakatu 25, 87100 Kajaani 10. Puh. **986-28 187.**

Puupäät Oy
90830 Haukipudas. Vaihde **981-471 999.**

Rakennustoimisto Y. I. Immonen Oy
Rantakatu 27 A, 80100 Joensuu 10. Puh. **973-23 871.**

Oy E. Ehrs AB
Korsholmanpuistikko 16, 65100 Vaasa 10. Puh. **961-118 773.**

Oy Kaustinen & Kattil AB
Alholminkatu 12, 68600 Pietarsaari. Vaihde **967-130 77.**

Renlund Oy
Mikonk. 7, 00100 Helsinki 10. Telex 12-696. Puh. **90-17 331.**

Siuntion kylpylä
02570 Siuntio kk. Vaihde **90-261 381,** myyntipalvelu, hoitoosasto.

Suomen Työväen Säästöpankki (STS)

Pääkonttori Siltasaarenkatu 12, 00530 Helsinki 53. Puh. **90-73 181.**
Helsingin piirikonttori Siltasaarenkatu 12, 00530 Helsinki 53. Puh. **90-73 181.**
Hakaniemen konttori Siltasaarenkatu 12, 00530 Helsinki 53. Puh. **90-73 181.**
Aikatalo Mikonkatu 8, 00100 Helsinki 10. Puh. **90-731 8310.**
Alppila Kotkankatu 5, 00510 Helsinki 51. Puh. **90-731 8313.**
Annankatu Annankatu 21, 00100 Helsinki 10. Puh. **90-73 181.**
Arkadia Salomonkatu 5, 00100 Helsinki 10. Puh. **90-731 8301.**
City Aleksanterinkatu 21, 00100 Helsinki 10. Puh. **90-731 8307.**
Erottaja Erottajankatu 15—17, 00130 Helsinki 13. Puh. **90-731 8316.**
Haapaniemi Hämeentie 26, 00530 Helsinki 53. Puh. **90-731 8321.**
Hermanni Hämeentie 91—93, 00550 Helsinki 55. Puh. **90-731 8322.**
Herttoniemi Hiihtomäentie 38, 00800 Helsinki 80. Puh. **90-789 913.**
Herttoniemi-Teollisuusalue Hitsaajankatu 13, 00810 Helsinki 81. Puh. **90-780 719.**
Hämeentulli Hämeentie 8, 00530 Helsinki 53. Puh. **90-731 8304.**
Iso Roobertinkatu Iso Roobertinkatu 11, 00120 Helsinki 12. Puh. **90-731 8399.**
Jakomäki Huokotie 1, 00770 Helsinki 77. Puh. **90-383 408.**
Kaisaniemi Vuorikatu 16, 00100 Helsinki 10. Puh. **90-731 8323.**
Kaivoksela Vuorimestarintie 3, 01610 Vantaa 61. Puh. **90-532 606.**
Kallio Helsinginkatu 22, 00530 Helsinki 53. Puh. **90-731 8324.**
Kamppi Albertinkatu 46, 00180 Helsinki 18. Puh. **90-731 8328.**
Kannelmäki Ekamarket Kanteletta-rent., 00420 Helsinki 42. Puh. **90-539 414.**
Karakallio Karakalliontie 10, 02620 Espoo 62, **Puh. 90-595 245.**
Kluuvi Kluuvikatu 5, 00100 Helsinki 10. Puh. **90-731 8300.**
Koivukylä Koivukylän puistotie 1, 01360 Vantaa 36. **Puh. 90-871 0891.**
Kontula Ostostie 4, 00940 Helsinki 94. Puh. **90-304 893.**
Korso Maakotkatie 21, 01450 Vantaa 45. **Puh. 90-872 8129.**
Kulmavuori Hämeentie 33, 00500 Helsinki 50. Puh. **90-731 8331.**
Käpylä Osmontie 5, 00610 Helsinki 61. Puh. **90-731 8335.**
Lauttasaari Lauttasaarentie 29, 00200 Helsinki 20. Puh. **90-731 8337.**
Leppävaara Maximarket, 02600 Espoo 60. Puh. 90-515 518.
Malmi Latokartanontie 2, 00700 Helsinki 70. Puh. **90-355 547.**
Matinkylä Matinraitti 11, 02230 Espoo 23. **Puh. 90-803 4400.**
Maunula Pakilantie 11, 00630 Helsinki 63. Puh. **90-747 383.**
Myllypuro Kiviparintie 2, 00920 Helsinki 92. Puh. **90-349 3925.**
Myyrmäki Virtatie 9, 01600 Vantaa 60. Puh. **90-538 386.**
Pihlajamäki Meripihkatie 3, 00710 Helsinki 71. Puh. **90-376 639.**
Pitäjänmäki Pitäjänmäentie 15, 00370 Helsinki 37. Puh. **90-557 815.**
Pohjois-Haaga Aino Acktén tie 1, 00400 Helsinki 40. Puh. **90-582 180.**
Punavuori Albertinkatu 8, 00150 Helsinki 15. Puh. **90-731 8339.**
Puotinharju Kastelholmantie 2, 00900 Helsinki 90. Puh. **90-332 545.**
Roihuvuori Roihuvuorentie 24, 00820 Helsinki 82. Puh. **90-787 220.**
Tapiola Tapiontori, 02100 Espoo 10. Puh. **90-463 011.**
Tikkurila Kielotie 13, 01300 Vantaa 30. Puh. **90-832 179.**
Tilkka Mannerheimintie 156, 00270 Helsinki 27. Puh. **90-731 8340.**

Töölö Runeberginkatu 30, 00100 Helsinki 10. Puh. **90-731 8341.**
Töölöntulli Mannerheimintie 43, 00250 Helsinki 25. Puh. **90-731 8344.**
Vaasanhalli (avataan 1983) Helsinginkatu 1, 00500 Helsinki 50. Puh. **90-73 181.**
Vallila Mäkelänkatu 27, 00550 Helsinki 55. Puh. **90-731 8346.**
Wallininkatu Wallininkatu 10, 00530 Helsinki 53. Puh. **90-731 8350.**
Hyvinkää Uudenmaankatu 2, 05800 Hyvinkää. **Puh. 914-14 910.**
Järvenpää Sibeliuksenkatu 16, 04400 Järvenpää. Puh. **90-286 534.**
Kerava Tuusulantie 6, 04200 Kerava. Puh. **90-246 566.**
Kirkkonummi Kirkkotallintie 2, 02400 Kirkkonummi. Puh. **90-298 9071.**
Lohja Suurlohjankatu 14, 08100 Lohja. Puh. **912-21 112.**
Porvoo Lundinkatu 10, 06100 Porvoo. Puh. **915-131 422.**

TAMPERE

Tampereen piirikonttori Aleksis Kiven katu 26, 33101 Tampere 10. Puh. **931-31 800.**
Kaleva Itsenäisyydenkatu 18, 33500 Tampere 50. Puh. **931-31 800.**
Kangasala 36200 Kangasala. Puh. **931-772 900.**
Lielahti Pohtolankatu 45, 33400 Tampere 40. Puh. **931-31 800.**
Nokia 37100 Nokia. Puh. **931-411 800.**
Hämeenkatu 23, 33200 Tampere 20. Puh. **931-31 800.**
Peltolammi Peltolamminkatu 12, 33840 Tampere 84. Puh. **931-31 800.**
Pyynikki-Amuri Satakunnankatu 50, 33230 Tampere 23. Puh. **931-31 800.**
Rahola Jurvalankatu 4, 33300 Tampere 30. Puh. **931-31 800.**
Takahuhti Tanhuankatu 23, 33560 Tampere 56. Puh. **931-31 800.**
Tammela Itsenäisyydenkatu 7—9, 33100 Tampere 10. Puh. **931-31 800.**
Valkeakoski Valtakatu 12, 37600 Valkeakoski. Puh. **937-43 800.**
Viinikka-Nekala Jokipohjantie 16, 33800 Tampere 80. Puh. **931-31 800.**

KOTKA

Kotkan piirikonttori Keskuskatu 21, 48100 Kotka 10. Puh. **952-11 210.**
Hamina Sibeliuskatu 32, 49400 Hamina. Puh. **954-41 324.**
Karhula Vesivallinaukio 1, 48600 Karhula. Puh. **952-63 022.**
Karhuvuori Haltijantie 2, 48350 Kotka 35. Puh. **952-24 231.**
Keskussairaala 48120 Kotka 21. Puh. **952-22 026.**
Korkeakoski Kierikkala, 48720 Kymi. Puh. **952-81 071.**

OULU

Oulun piirikonttori Pakkahuoneenkatu 22, 90100 Oulu 10. Puh. **981-224 222.**
Heinäpää Kirkkokatu 52, 90120 Oulu 12. Puh. **981-16 415.**
Karjasilta Latokartanontie 1, 90150 Oulu 15. Puh. **981-17 166.**
Pateniemi Keskuskatu 1, 90800 Oulu 80. Puh. **981-392 405.**
Tuira Merikoskenkatu 2, 90500 Oulu 50. Puh. **981-344 473.**

KUUSANKOSKI

Kuusankosken piirikonttori Valtakatu 36, 45700 Kuusankoski. Puh. **951-43 171.**
Kouvola Valtakatu 9, 45100 Kouvola 10. Puh. **951-17 991.**
Voikkaa Voikkaantie 3, 45910 Voikkaa. Puh. **951-889 166.**

ALUEKONTTORIT

Forssa Kauppakatu 5, 30100 Forssa 10. Puh. **916-14 148.**

Heinola Savontie 3, 18100 Heinola 10. Puh. **910-56 921.**
Hämeenlinna Raatihuoneenkatu 16, 13100 Hämeenlinna 10. Puh. **917-22615.**
Iisalmi Savonkatu 20, 74100 Iisalmi. Puh. **977-26 162.**
Imatra-Imatrankoski Lappeentie 7, 55100 Imatra 10. Puh. **954-65 553.**
Imatra-Vuoksenniska Torikatu 7, 55800 Imatra 80. Puh. **954-31 155.**
Joensuu Kauppakatu 27, 80100 Joensuu 10. Puh. **973-27 365.**
Jyväskylä Kauppakatu 39, 40100 Jyväskylä 10. Puh. **941-216 633.**
Jyväskylä-Kauppakatu 10 Kauppakatu 10, 40100 Jyväskylä 10. Puh. **941-216 633.**
Kajaani Kauppakatu 26, 87100 Kajaani 10. Puh. **986-26 012.**
Kemi Keskuspuistokatu 30, 94100 Kemi 10. Puh. **980-20 544.**
Kokkola Ristirannankatu 7, 67100 Kokkola 10. Puh. **968-18 622.**
Kuopio Puijonkatu 23, 70100 Kuopio 10. Puh. **971-122 535.**
Lahti Aleksanterinkatu 24, 15140 Lahti 14. Puh. **918-511 301.**
Lahti-Aleksi 3 Aleksanterinkatu 3, 15110 Lahti 11. Puh. **918-511 301.**
Lahti-Asema Vesijärvenkatu 4, 15100 Lahti 10. Puh. **918-511 301.**
Lahti-Ekamarket Savonkatu 35—37, 15140 Lahti 14. Puh. **918-511 301.**
Lahti-Hämeennurkka Rautatienkatu 13, 15110 Lahti 11. Puh. **918-511 301.**
Lappeenranta Valtakatu 56, 53100 Lappeenranta 10. Puh. **953-10 542.**
Lappeenranta-Kauppatori Oksasenkatu 2, 53100 Lappeenranta 10. Puh. **953-17 970.**
Lappeenranta-Lauritsala Hallituskatu 31, 53300 Lappeenranta 30. Puh. **953-21 730.**
Mikkeli Porrassalmenkatu 33, 50100 Mikkeli 10. Puh. **955-14 702.**
Pieksämäki Savontie 1, 76100 Pieksämäki 10. Puh. **958-16 687.**
Pietarsaari Kauppiaankatu 12, 68600 Pietarsaari. Puh. **967-18 336.**
Pori Antinkatu 21 A, 28100 Pori 10. Puh. **939-18 451.**
Raahe Kirkkokatu 37, 92100 Raahe 10. Puh. **982-36 562.**
Rauma Kalliokatu 2, 26100 Rauma 10. Puh. **938-221 558.**
Riihimäki Hämeenkatu 6, 11100 Riihimäki 10. Puh. **914-32 081.**
Riihimäki-Ritynkulma Hämeenkatu 48, 11100 Riihimäki 10. Puh. **914-32 715.**
Rovaniemi Koskikatu 11, 96200 Rovaniemi 20. Puh. **991-16 682.**
Salo Helsingintie 6, 24100 Salo 10. Puh. **924-11 136.**
Savonlinna Olavinkatu 55, 57100 Savonlinna 10. Puh. **957-24 196.**
Seinäjoki Kauppakatu 12, 60100 Seinäjoki 10. Puh. **964-141 892.**
Tornio Hallituskatu 6, 95400 Tornio. Puh. **980-430 907.**
Turku Yliopistonkatu 14, 20110 Turku 11. Puh. **921-512 900.**
Uusikaupunki Sepänkatu 1, 23500 Uusikaupunki 50. Puh. **922-21 212.**
Vaasa Vaasanpuistikko 17, 65100 Vaasa 10. Puh. **961-113 099.**
Varkaus Kauppakatu 42—44, 78200 Varkaus 20. Puh. **972-23 145.**

Työväen Keskinäinen Vakuutusyhtiö Turva

Pääkonttori Hämeenk. 25, 33200 Tampere 20. Puh. **931-112 300.**
Helsinki Siltasaarenk. 3—5, 00530 Helsinki 53. Puh. **90-716 244.**
Jyväskylä Kauppak. 8, 40100 Jyväskylä 10. Puh. **941-217 255.**
Kajaani Brahenk. 1, 87100 Kajaani 10. Puh. **986-27 301.**
Kotka Kotkank. 14, 48100 Kotka 10. Puh. **952-182 244.**
Kuopio Vuorik. 36, 70100 Kuopio 10. Puh. **971-114 111.**
Lahti Vapaudenk. 8, 15110 Lahti 11. Puh. **918-20 606.**

Lappeenranta Kievarink. 3, 53100 Lappeenranta 10. Puh. **953-19 160.**
Oulu Pakkahuoneenk. 17, 90100 Oulu 10. Puh. **981-221 992.**
Pori Antink. 13 B, 28100 Pori 10. Puh. **939-35 211.**
Rovaniemi Urheiluk. 3, 96100 Rovaniemi 10. Puh. **991-14 759.**
Turku Kristiinank. 10, 20100 Turku 10. Puh. **921-511 100.**

Valtakunnallinen Vuokratalo-Osuuskunta (VVO)
Pasuunakuja 1, 00420 Helsinki 42. Puh. **90-563 2122.**

Hotelleja, loma- ja kurssitiloja

CUMULUS·HOTELLIT
E HOTELLIT

Forssa
HOTELLI CUMULUS. Saarelankatu, 30100 Forssa 10. Puh. 916-14 111.
Helsinki
HOTELLI SEURAHUONE. Kaivokatu 12, 00100 Helsinki 10. Puh. 90-170 441. Telex 122234.
MERIHOTELLI CUMULUS. Hakaniemenranta 4, 00530 Helsinki 53. Puh. 90-711 455, telex 122999.
HOTELLI PRESIDENTTI. Eteläinen Rautatienk. 4, 00100 Helsinki 10. Puh. 90-6911, telex 121953.
Hyvinkää
HOTELLI HOPEALYHTY. Hämeenkatu 2—4, 05800 Hyvinkää 10. Puh. 914-12 401.
Hämeenlinna
HOTELLI CUMULUS. Raatihuoneenkatu 18, 13100 Hämeenlinna 10. Puh. 917-28 811.
Iisalmi
KAUPUNGINHOTELLI. Savonkatu 20, 74100 Iisalmi. Puh. 977-21 831.
Ilomantsi
HOTELLI RUUKKI. Ilomantsi kk., 82900 Ilomantsi. Puh. 974/22 422.
Imatra
HOTELLI IMATRA. Lappeentie 3, 55100 Imatra 10. Puh. 954-63 555.
Jyväskylä
HOTELLI CUMULUS. Väinönkatu 5, 40100 Jyväskylä 10. Puh. 941-215 211. Telex 28241.
HOTELLI SEURAHUONE. Kauppakatu 32, 40100 Jyväskylä 10. Puh. 90-280 099.
Järvenpää
HOTELLI SEURAHUONE. Helsingintie 18, 04400 Järvenpää. Puh. 90-280 099.
Karkkila
HOTELLI RAUTARUUKKI. Koulukatu 10, 03600 Karkkila. Puh. 913-56 161.
Kajaani
HOTELLI CUMULUS. Kajaaninkatu 17, 90100 10. (Avataan keväällä 1982)
Kemijärvi
HOTELLI POHJANPIRTTI. Jaakonkatu 2—4, 98100 Kemijärvi. Puh. 992-11 911.
Keuruu
HOTELLI TARHIANSUU. Keuruuntie 17, 42700 Keuruu. Puh. 943-10 022.
Kotka
HOTELLI RUOTSINSALMI. Kirkkokatu 14, 48100 Kotka 10. Puh. 952-13 440.
Kouvola
HOTELLI CUMULUS. Valtakatu 11,

45100 Kouvola 10. Puh. 951-18 211. Telex 52275.

Kuopio

HOTELLI CUMULUS. Asemakatu 32, 70100 Kuopio 10. P!uh. 971-123 555. Telex 42 134.

HOTELLI KALLA. Vuorikatu 25, 70100 Kuopio 10. Puh. 971-123 522.

Kuusamo

HOTELLI OTSOLA. Kuusamo kk., 93600 Kuusamo. Puh. 989-2051.

Kuusankoski

HOTELLI KYMENPIRTTI. Valtakatu 16, 45700 Kuusankoski. Puh. 951-46 396.

Lahti

HOTELLI JUKOLA. Hämeenkatu 20, 15110 Lahti 11. Puh. 918-27 891.

Mikkeli

HOTELLI CUMULUS. Mikonkatu 9, 50100 Mikkeli 10. Puh. 955-369 222, telex 55115 cummi sf (Avataan keväällä 1982)

Myllykoski

HOTELLI KYMENKOSKI. Kenraalintie 7, 46800 Myllykoski. Puh. 951-56 561.

Mänttä

HOTELLI MÄNTY. Kauppaneuvoksenkatu 2, 35820 Mänttä 2. Puh. 934-47 041.

Pori

HOTELLI CUMULUS. Itsenäisyydenkatu 37, 28100 Pori 10. Puh. 939-16 461. Telex 26160.

Rauma

HOTELLI CUMULUS. Aittakarinkatu 9, 26100 Rauma 10. Puh. 938-221 122. Telex 65173.

Riihimäki

KAUPUNGINHOTELLI. Hämeenkatu 25, 11100 Riihimäki 10. Puh. 914-32 291.

Salo

KAUPUNGINHOTELLI. Turuntie 2, 24100 Salo 10. Puh. 924-7474.

Seinäjoki

HOTELLI CUMULUS. Kauppakatu 10, 60100 Seinäjoki 10. Puh. 964-141 20. Telex 72112.

Tampere

KAUPUNGINHOTELLI. Hämeenkatu 11, 33100 Tampere 10. Puh. 931-21 380.

HOTELLI CUMULUS. Koskikatu 5, 33100 Tampere 10. Puh. 931-35 500. Telex 22541.

Turku

HOTELLI TURKU. Eerikinkatu 30, 20100 Turku 10. Puh. 921-26 252.

Valkeakoski

KAUPUNGINHOTELLI. Valtakatu 12, 37600 Valkeakoski. Puh. 937-42 300.

Helsingin Työväenyhdistys ry.

Paasivuorenk. 5, 00530 Helsinki 53. Puh. 90-7531 389. Toimitusjohtaja Jorma Kilappa. Toimitusjohtajan siht. Marja-Kaarina Koivistoinen-Hagert.

Lomakotien Liitto ry.

Paasivuorenkatu 5 B, 00530 H:ki 53.
Puheenjohtaja Martta Lumme.
Toiminnanjohtaja Rakel Hiltunen, puh. 765 382.
Raija Kallio.
Maj-Lis Saarinen.
Kristiina Lundahn.

Lomakodit

Haapalahti, Eno, puh. 973-77 925 tai 975-31 179.

Hirvasranta, Savonlinna, puh. 957-57 155.

Järvelä, Hattula, Mälkiäinen, puh. 917-706 725 tai 917-70 184.

Kallioniemi, Sipoo, Katariinansaari, puh. 90-8779 848 tai 90-790 736.

Kiviniemi, Rovaniemi, Norvajärvi, puh. 991-83 314 tai 991-3708.

Kotoranta, Kiljava, puh. 90-275 879.

Lapin Lomakoti, Inari, puh. 997-46 108 tai 997-11 246.

Lepokallio, Kärkölä, puh. 918-654 571 tai 90-753 4282.

Leporanta, Pyhtää, Heinlahti, puh. 952-23 164 tai 952 22 753.

Lomapirtti, Pieksämäki, Vangasjärvi, puh. 958-12 086 tai 958-12 925.

Metsäpirtti, Runni, puh. 977-48116 tai 977-21 613.

Mäntyniemi, Mikkeli, Ihastjärventie, puh. 955-367 120.

Mäntyrinne, Rauma, Haapasaari, puh. 938-44 833 tai 938-11 029.
Niemelä, Äänekoski, puh. 945-85 552.
Nurmela, Vesanka, puh. 941-35 098.
Onnela, Haukipudas as., puh. 981-471 258 tai 981-18 225.
Ruskeapää, Tottijärvi, Pajulahti, puh. 931-401 007 tai 931-51 622.
Saimaan Lomakoti, Ruokolahti, puh. 954-41 133 tai 953-10 021.
Salonsaaren Lomakylä, Asikkala, puh. 90-874 7501.
Saunamäki, Joutseno, puh. 954-76 408 tai 954-61 740.
Seutulanharju, Rovaniemi, puh. 991-87 071 tai 991-20 713.
Tammilehto, Rymättylä, puh. 921-521 222 tai 921-22 254.
Toninveräjä, Teisko, puh. 931-83 102 tai 931-461 072.
Tuomiranta, Riistavesi, puh. 971-711 230 ja 971-115 925.
Ykstammi, Eurajoki, Verkkokari, puh. 938-82 047.

Lomaliitto ry

2. linja 17, 00530 Helsinki 53. Puh. **90-716 422.**

Hotellit

Espoo
HOTELLI LEPOLAMPI, 02820 Espoo 82, puh. 90-868 311.
Kalajoki
HOTELLI RANTAKALLA, 85100 Kalajoki, puh. 983-60 442.
Keuruu
HOTELLI KEURUSSELKÄ, 42700 Keuruu, puh. 943-10 911.
Lappi
HOTELLI LEVITUNTURI, 99130 Sirkka, puh. 994-81 301, telex 37151 levi sf.
Mäntyharju
MÄNTYMOTELLI, 52700 Mäntyharju, puh. 956-32 101.
Punkaharju
PUNKAHARJUN VALTIONHOTELLI, 58450 Punkaharju, puh. 957-311 361.
Savonlinna
KYLPYLÄ HOTELLI CASINO, 57130 Savonlinna 13, puh. 957-22 864, telex 5639.
KUNTOHOTELLI KYRÖNSALMI, Olavinkatu 15, 57130 Savonlinna 13, puh. 957-22 901.

Savonlinnan kesähotellit

(avoinna 1. 6.—30. 8.)
VUORILINNA, KASINOSAARI, 57130 Savonlinna 13, puh. 957-22 864.
MALAKIAS, Pihlajavedenkuja 6, 57170 Savonlinna 17, puh. 957-23 283.
LOMAHOTELLI RAUHANLINNA, Lehtiniemi, 57310 Savonlinna 13, puh. 957-53 119.

Lomakylät

SUUR-SAIMAAN LOMAKYLÄ, 54990 Suur-Saimaa, puh. 953-45 081.
TAAVETIN LOMAKESKUS, 54510 Uro, puh. 953-75 541.
SULKAVAN LOMAKYLÄ, 58710 Pajasalmi, puh. 957-71 761.
VILKAHARJUN LOMAKESKUS, 58700 Sulkava, puh. 957-71 223.
PUNKAHARJUN LOMAKESKUS, 58450 Punkaharju, puh. 957-311 531.
ÄMMÄNSAAREN LOMAKESKUS, 89600 Ämmänsaari, puh. 987-12 525.
KUSTAVIN LOMAKESKUS, 23360 Kustavi, puh. 922-77 230.
PÖYLINNIEMEN LEIRINTÄKESKUS, 19430 Pertunmaa, puh. 956-34 140.
AURINKOHIEKKOJEN LOMAKYLÄ, 85100 Kalajoki, puh. 983-60 470 (myös 983-60 442 Hotelli Rantakalla)

Tiedustelut ja varaukset myös: Lomaliiton matkapalvelu, 2. linja 15, 00530 Helsinki 53, puh. **90-765 877,** telex 12-2891 llry.

Matkatoimisto Matkarengas Oy

Unionink. 45 H, 00170 Helsinki 17. Puh. 90-624 011. Telex 12-1622.

Myyntitoimistot

Helsinki
RYHMÄ- JA ERIKOISMATKAT
Siltasaarenkatu 3—5, 00530 Helsinki 53. Puh. 90-624 011.
LIIKEMATKAT
Siltasaarenk. 3—5, 00530 Helsinki 53. Puh. 90-624 011.
METALLITALO
Hakaniementori 1, 00530 Helsinki 53. Puh. 90-624 011.

Imatra
Lappeentie 11, 55100 Imatra 10. Puh. 954-65 065.

Jyväskylä
Väinönkatu 7, 40100 Jyväskylä 10. Puh. 941-215 742.

Kotka
Kaivokatu 16, 48100 Kotka 10. Puh. 952-181 122.

Kouvola
Valtakatu 11, 45100 Kouvola 10. Puh. 951-22 095.

Lahti
Vesijärvenkatu 16, 15100 Lahti 10. Puh. 918-510 060.

Tampere
Koskikatu 5, 33100 Tampere 10. Puh. 931-114 100.

Turku
Eerikinkatu 25, 20100 Turku 10. Puh. 921-335 761.

Perhelomat ry.
Paasivuorenk. 5 B 407, 00530 Helsinki 53. Puh. 90-763 893. Toiminnanjohtaja Reino Kanerva.

Lomakeskus Huhmari, Polvijärvi os. 83720 Kuorevaara. Puh. **973-635 571.** Johtaja Jaakko Parviainen.

Siuntion Kylpylä
02570 Siuntio kk. Vaihde **90-262 381,** myyntipalvelu, hoitoosasto.

Suomen Ammattiliittojen Lomajärjestö (SAL) ry.
Siltasaarenk. 3—5, 00530 Helsinki 53. Puh. **90-750 296.** Toiminnanjohtaja Raili Pakarinen.

Kurssikeskuksemme **LIITTOKOTI** Vihdissä ja Retkeilymajamme **TIURAHOVI** Muoniossa tarjoavat:

— edullista ja viihtyisää kurssi- ja majoitustilaa 40—50 hengelle
— mahdollisuuden lomanviettoon kauniissa ja rauhallisessa ympäristössä.

SDR 1914

Tiedustelut ja varaukset:
SUOMEN SOSIALIDEMOKRAATTINEN RAITTIUSLIITTO
Paasivuorenkatu 5 A 44
00530 Helsinki 53
puh. 90-739 122

Kunnalliset kuluttajaneuvojat

ESPOO
Katriina Aatsalo, Pappilantie 8, 02770 Espoo 77, puh. 90-8057 233.

FORSSA
Humppila, Jokioinen, Somero, Tammela, Ypäjä
Tarja Lindvall, Rautatienkatu 2 A 8, 30420 Forssa 42, 916-10 954.

HELSINKI
Eija Lukkari, Iso Roobertink. 9 C, 00120 Helsinki 12, 90-1693 746.

HÄMEENLINNA
Hauho, Hattula, Janakkala, Kalvola, Renko
Terho Kivimaa, PL 84 (Arvi Karistonk. 1 B), 13101 Hämeenlinna 10, 917-202 575.

INARI
Kalle Riestola, PL 60, 99801 Ivalo, 997-11 811.

JOENSUU
Pirjo Heiskanen, Rantatie 15, 80100 Joensuu 10, 973-22 697.

JYVÄSKYLÄ
Jyväskylän mlk., Laukaa, Muurame, Säynätsalo
Matti Kolehmainen
PL 49 (Gummeruksenk. 7 A), 40101 Jyväskylä 10, 941-294 915 suoraan, 941-294 211 vaihde.

KEITELE
Kiuruvesi, Pielavesi
Ritva Anttonen, Keiteleen kunta, 72600 Keitele.

KEMI
Keminmaa
Heikki Kautovuori, Valtakatu 24, 94100 Kemi 10, 980-299 405.

KEMIJÄRVI
Pelkosenniemi, Salla, Savukoski
Urho Vitikka, Vapaudenkatu 8 B, 98100 Kemijärvi, 992-11 926/214.

KOKKOLA
Kälviä, Lohtaja, Ullava
Liisa Kotisaari, PL 43 (Kaupungintalo), 67101 Kokkola 10, 968-15 111/268.

KOTKA
Riitta Varjoranta, Kotkankatu 1, 48100 Kotka 10, 952-12 220/269.

KOUVOLA
Paula Tolvanen, PL 85 (Varuskuntak. 11), 45101 Kouvola 10, 951-22 944.

KUOPIO
Eeva Lyyra, Savonkatu 11 as. 2, 70100 Kuopio 10, 971-121 411/655.

KUUSANKOSKI
Jaala
Anni Takanen, Pienteollisuustalo, Keskusaukio, 45700 Kuusankoski, 951-491 259.

LAHTI
Kaija Ilvonen, Hämeenkatu 26 A, 15140 Lahti 14, 918-182 089.

LAITILA
Kalanti, Pyhäranta, Uusikaupunki
Markku Mäkirinne, Keskuskatu 21, 23800 Laitila, 922-51 700 (ma—ke), 922-21 511 (to—pe).

LAPPEENRANTA
Marja-Liisa Ahlqvist, Snellmannink. 2, 53100 Lappeenranta 10, 953-14 900/341.

LIEKSA
Irja Siljander, Rantalantie 6, 81720 Lieksa, 975-20 329.

MIKKELI
Anttola, Hirvensalmi, Mikkelin mlk, Ristiina
Kuluttajaneuvoja, Kaupungintalo, Raatihuoneenkatu 8—10, 50100 Mikkeli 10, 955-14 940.

OULU
Sisko Ruokola, PL 237 (Hallitusk. 22—24), 90101 Oulu 10, 981-227 814.

PIEKSÄMÄKI
Haukivuori, Jäppilä, Pieksämäen mlk, Virtasalmi
Tuula Kuronen, Torikatu 17, 76100 Pieksämäki 10, 958-16 335.

POHJA
Inkoo, Karjaa
Kerstin Berg, 10420 Pohjankuru, 911-55 155.

PORI
Matti Lammela, Valtakatu 20, 28100 Pori 10, 939-13 172.

PORVOO
Askola, Myrskylä, Pornainen, Porvoon mlk, Sipoo
Heljä Mäntylä, Jokikatu 17, 06100 Porvoo 10, 915-140 718.

REISJÄRVI
Ulla Kinnunen, Kunnantalo, 85900 Reisjärvi, 984-71 045/15.

RIIHIMÄKI
Hausjärvi, Loppi
Kuluttajaneuvoja, Kulmalanpuistokatu 4—6, 11100 Riihimäki 10, 914-35 150/250.

ROVANIEMI
Kaarina Murto, Valtakatu 18, 96200 Rovaniemi 20, 991-299 233.

SAVONLINNA
Punkaharju, Rantasalmi
Armi Kuusela, Olavinkatu 40 C, 57130 Savonlinna 13, 957-13 120 tai 957-12 976 (vaihde).

SOINI
Lehtimäki, Ähtäri
Hilkka Varpula, Kunnantalo, 63800 Soini, 965-81 181/16.

SUOMUSSALMI
Eila Holappa, Kunnan virastotalo, PL 40, 89601 Ämmänsaari, 987-12 550/198.

TAMPERE
Iiro Tuominen, PL 87 (Aleksis Kivenk. 14 D), 33211 Tampere 21, 931-32 000.

TURKU
Arja Pohja, Yliopistokatu 25, 20100 Turku 10, 921-510 368 tai 921-10 305.

VAASA
Tarja Sjöberg, Vaasanpuistikko 17, 65100 Vaasa 10, 961-111 200.

VALKEAKOSKI
Kylmäkoski, Toijala, Urjala, Viiala

Aino Pelkonen (vt. kuluttajaneuvoja), Apiankatu 5, 37600 Valkeakoski, 937-47 240.

VAMMALA
Kiikoinen, Mouhijärvi, Punkalaidun, Suodenniemi, Äetsä
Kyllikki Isotalo, Vapaudenkatu 6, 38200 Vammala, 932-42 751/116.

VANTAA
Lea Sarkameri, Asematie 2, 01300 Vantaa 30, 90-8392 406.

VARKAUS
Joroinen, Kangaslampi
Martti Suhonen, Kauppakatu 20, 78200 Varkaus 20, 972-292 333 tai 972-2921 (vaihde).

VIEREMÄ
Terttu Remes, Ouluntie 1, 74200 Vieremä, 977-84 551.

YLIVIESKA
Vappu Vierimaa, Virastokatu 8, 84100 Ylivieska 10, 983-23 604 tai 20 606.

Kuluttajaneuvonnan kokeilualueet

HYVINKÄÄ
Hyvinkään kotitalouslautakunta, Pekka Äyri, Vaiveronkatu 8, 05800 Hyvinkää, 914-29 000/412.

KERAVA
Keravan kotitalouslautakunta, Seija Kari, Sarviniitynkatu 1, 04200 Kerava, 90-244 431/295.

TUUSULA
Tuusulan kotitalous- ja kuluttajalautakunta, Pirkko Jyrkynen, Koulumäki, 04300 Hyrylä, 90-2580 368.

VIITASAARI
Kinnula, Pihtipudas
Airi Ikäheimo
Viitasaaren kunta, Rantatie 7, 44500 Viitasaari, 946-29 111/348.

TYÖVÄEN MUSIIKKIHARRASTUKSEN VAIHEET KIRJANA

Työväenliikkeen kulttuurihistoriaa mielenkiintoisella tavalla. — STM:n 60-vuotistaipaleesta kertova kirja on laadittu mukavasti luettavaan muotoon, nimi-, vuosi- ym. järjestötieto on kerätty loppuun yhtenäiseksi järjestöosaksi. Kirjoittaja valt.kand. Merja Hurri. Jokaisen musiikinystävän lukemistoon kuuluva kirja.

SUOMEN TYÖVÄEN MUSIIKKILIITTO
Hallituskatu 19, 33200 Tampere 20, puh. 931/24957 ja 114416

Esiintyjähakemisto

Tähän hakemistoon on koottu tietoja sosialidemokraattisista laulu- ja ohjelmaryhmistä 1981 tilanteen pohjalta. Tarkempia tietoja laulu- ja ohjelmaryhmistä saa mm. Työväen Sivistysliiton kulttuuriosastolta puh. 90-718 766, osoite Paasivuorenk. 5 B, 00530 Helsinki 53, sekä TSL:n ja SNK:n piiritoimistoista.

Työväen Sivistysliitto on myös julkaissut Kulttuuritoiminnan oppaan ja siihen liittyvän tilaisuuksien järjestäjille tarkoitetun käytännön oppaan, josta saa tietoja mm. erilaisista apurahoista, yleisötilaisuuksien järjestämistä koskevasta lainsäädännöstä jne.

HELSINKI-UUSIMAA

Airamin Pojat, Antosalo Viljo, Mätästie 1 H 69, 00770 Helsinki 77, pk. 90-386 224, pt. 90-36 921, (kisälliryhmä, puhekuoro, kvartetti).

Alho Kirsti, Perustie 18 B 25, 00330 Helsinki 33, pk. 90-482 746.

HB-ohjelmaryhmä, Jukka Halonen, Karstulantie 4 A 6. krs., 00550 Helsinki 55, pk. 90-709 3256, pt. 90-755 4211.

Järvenpään Nuoret Kotkat, Reino Taurovaara, Mäkikatu 2 A 24, 04400 Järvenpää, pt. 90-291 3378.

Näse Unga Örnar, Ella Björkman, Gördelmakregatan 23, 06100 Borgå, pk. 915-143 322, pt. 915-140 122.

Ollin Kioski, Virpi Taavitsainen, Jarrumiehenk. 2 B 136, 00520 Helsinki 52, pk. 90-144 495, pt. 90-716 177.

Otva-teatteri, Satu Siitonen, Malminraitti 7 A 9, 00700 Helsinki 70, pk. 90-354 899.

Pirita, Keijo Näsi, Pappilankatu 15, 05800 Hyvinkää, pk. 914-16 088, pt. 914-12 188, (pienoiskuoro, säestysryhmä).

RMY (Rumien Miesten Yhtye), Pekka Paunio, Jääkärinkatu 6 A 9, 00150 Helsinki 15, pk. 90-669 588.

Salusiinit, Kerttu Näsi, Linnankatu 11 A 4, 00160 Helsinki 16, pk. 90-653 836, pt. 90-673 084.

Soft Gossip, Merja Oksanen, SONK, Viherniemenkatu 5 A, 00530 Helsinki 53, pt. 90-799 102.

Sirmakat, Sirkka Rautsiala, Koppelonkatu 3, 04230 Kerava 3, pk. 90-245 071, pt. 90-246 097.

Suomen Lasten Teatteri, Bulevardi 3 B 12, 00120 Helsinki 12, p. 90-604 661.

Tammio Sirkka, Takaniityntie 5 F 15, 00700 Helsinki 70, pk. 90-359 373, pt. 90-363 724.

Tammisaaren APJ:n lauluryhmä, Seppo Laaksonen, Metsästystie 11 C 16, 10650 Tammisaari 5, pk. 911-13 366, pt. 911-11 014.

Uhlenius Terttu ja Jani, Juholantie 7, 04400 Järvenpää, pk. 90-289 230.

Uljas Mandolin, Timo Tuovinen, Liisankatu 9 G 68, 00170 Helsinki 17, pk. 90-625 354, pt. 90-718 055.

Vesa Salmi, Mäkelänkatu 78—82 P 24, 00610 Helsinki 61, pk. 90-799 102. Puh. Siviilipalvelu 924-6161.

Leena Hurri, Kauppakartanonkuja 3 F 66, 00900 Helsinki 90, pk. 338 536, pt. 633 649.

Örkit, Seppo Turkka, Saviontie 9 A, 01450 Vantaa 45, pk. 8723 243.

Kello on, Tiina Pelkonen, Puistokaari 7 A 10, 00200 Helsinki 20, pk. 675 678.

VARSINAIS-SUOMI

Joel Hallikainen, Kunnankatu 10 B 12, 21200 Raisio, pk. 921-786 171, pt. 921-401 444/242.

Jyrki Homanen, (lausuja), Otsonkatu 13 B, 24100 Salo 10, pk. 924-7183, pt. 924-11 656.

Kyläpelimannit, Matti Valtteri Lehtinen, Kansalaisopisto, 34800 Virrat, pt. 934-55 066, pk. 934-54 386.

Päämäärä, Sirpa Toivonen, Kankurinkatu 1 B 3, 24240 Salo 24, pk. 924-3804.

Quimantu, Herman Medina, Jyrkkälänkatu 2 C 339, 20210 Turku 21, Luis Alvarez, Jyrkkälänkatu 4 C 96, pk. 921-395 973.

Sopulit, Veikko Vuoksento, Rauhankatu 14 A 11, 20100 Turku 10, pk. 921-24 771.

SATAKUNTA

Demasong, Eeva Saikkonen, Karhunkatu 17 as. 2, 28100 Pori 10, pt. 939-12 382.

Punaposket, Sirpa Järvinen, Kisatie 2, 29200 Harjavalta, pk. 939-741 018.

Poreet, Päivi Nordling, Keulatie 3 C 34, 28190 Pori 19, pk. 939-12 357.
Porin tikuttaret, Kyllikki Vähähaka, Käppärätie 7 A 12, 28120 Pori 12, pk. 939-412 427.

ETELÄ-HÄME

Hämeenlinnan Nuoret Kotkat, c/o Etelä-Hämeen Kotkapiiri, Linnankatu 3 B, 13100 Hämeenlinna 10, p. 917-69 919.
Hämeenlinnan TY:n kisällit, Pentti Nyholm, Tyynelänkuja 5, 13210 Hämeenlinna 21, Vappu Saukkio, pk. 917-63 873, pt. 917-205 347.
Nina ja Jarmo Barck, Honkalankatu 5 C 27, 13210 Hämeenlinna 21, pk. 917-68 963.
Nordberg & Mannelin, Rauli Nordberg, Hollolankatu 5 as. 11, 15110 Lahti 11, pk. 918-43 079.
Retiisit, Johanna Tiensuu, Ilveskatu 18 B 10, 11100 Riihimäki 10, pk. 914-36 163.
Souvarit, Pentti Hakla, Korpraalintie 10, 13500 Hämeenlinna 50, pk. 917-181 350, pt. 917-24 061.
Systerit, Meeri Santala, Rekolantie 2 B, 13210 Hämeenlinna 21.
Tervakosken paperiosaston lausuntaryhmä, Anja Anttila, Linnankatu 3 B, 13100 Hämeenlinna 10, p. 917-69 919.

POHJOIS-HÄME

Demarikuoro, Eila Leppänen, Treen sos.dem. kunnll.j., Hallituskatu 19, 33200 Tampere 20, p. 931-27 493.
Ilmo Korhonen, Torpankatu 20 C 1b, 33240 Tampere 24, pk. 931-112 320, pt. 931-32 000.
Jahven Pelastus, Leena Seretin, Kansan Lehti, Hämeenpuisto 21, 33210 Tampere 21, p. 931-30 600.
Jasset-kuoro, Olli Pajari, Kauppakatu 10 C, 33210 Tampere 21, pt. 931-34 343, pk. 931-114 735.
Kakluuni, Ritva Koljonen, Pispankatu 1—3 B 34, 33240 Tampere 24, pk. 931-112 865.
Kaukajärven Nuorten Kotkain ryhmä, Jorma Kotkavuori, Saarenvainionkatu 11 D, 33710 Tampere 71, p. 931-632 155.
Lempäälän TY:n näyttämö, Arvo Virtanen, Kunnalliskoti, 37500 Lempäälä, pk. 931-750 203, pt. 931-750 161.
Messukylän Työväen Näyttämö, Vilho Lönnroth, Sammonkatu 59 C 47, 33540 Tampere 54, p. 931-53 046.
Pirkkalan sos.dem. näytelmäkerho, Vilho Kukkonen, Kartanonkuja 3, 33960 Pirkkala 6, pk. 931-681 745.
Risto Lehto (imitaattori), Varstakuja 6, 36220 Suorama, pt. 931-772 116, pk. 931-771 458.
Salme Nummela, Voionmaan Opisto, 34130 Ylinen, p. 931-82 091.
Segno, Asko Vilen, Pohjolankulma 4 C 31, 33500 Tampere 50, pk. 931-29 292, pt. 931-114 416.
Tammelan Nuoret Kotkat, Tarja Helenius, Provastinkatu 12, 33250 Tampere 25, p. 931-31 371.
Tesoma-Ristimäen sd. näytelmäkerho, Olavi Ronkainen, Tesomajärvenk. 20 D 78, 33310 Tampere 31, p. 931-445 078.
Toinen Näyttämö, Jari Aaltonen, Hatanpään valtatie 17 A 6, 33100 Tampere 10, pk. 931-28 130.

KYMI

Haapataavi, Heikki Vesterinen, 951-55 671, Maila Kurko, Ahjola, 46810 Ummeljoki, 951-56 193.
Haminan Nuorten Kotkain ryhmä, Marja Mäkelä, Säkkijärvenkatu 12,

49499 Hamina, pk. 952-43 239.
Karjalan harmonikkaorkesteri, Aarne Ruuskanen, Paperharjuntie 30, 55400 Imatra 40, pk. 954-21 323.
Lindberg Juha, Untamonkatu 54, 53100 Lappeenranta 10, pk. 953-10 652.
Pisara, Inkeri Peltonen, Laihontie 20 A 3, 48700 Kyminlinna, pk. 952-61 227, pt. 952-62 500/varasto 2.
Työlärit, Seppo Saarela, Yhdystie 2, 45700 Kuusankoski, pk. 951-43 372, pt. 951-402 473.
Viisukko, Taito Mäkelä, Säkkijärvenkatu 12, 49400 Hamina, pk. 952-43 239, pt. 952-54 076.
Viraapeli, Timo Mönkäre, Kuovinkatu 1, 55400 Imatra 40, pk. 954-21 720, pt. 954-2011.

MIKKELI

Neliveto, Hannu Härkönen, Järvenpääntie 28 E, 57230 Savonlinna 23, pk. 957-57 457, pt. 957-12 781/36.

KUOPIO

Kuopion Työväen laulajat, Sirkka Kortelainen, KTV, Puistokatu 6, 70100 Kuopio 10, pt. 971-225 922, pk. 971-224 420.
Marja-Liisa Tykkyläinen, lausuja, Latutie 1, 70280 Kuopio 28, pt. 971-127 796.

Metal Griffin, Jouni Hassinen, Suokatu 15 A, 70100 Kuopio 10, pk. 971-123 838.
Musa-valpas, Susanna Helminen, Kaikukatu 31, 70600 Kuopio 60, pk. 971-227 757.
Runoryhmä, Sirkka Kauppinen, Metsolantie 12, 77600 Suonenjoki, p. 979-11 236.
TSL:n harmonikkaryhmä, Kaarlo Jeskanen, Taivallahdentie 18, 70620 Kuopio 62.
Varkauden Kotkat, Irma Peiponen, Laivalinnankatu 17, 78200 Varkaus 20, pk. 972-27 018.

POHJOIS-KARJALA

Aino Lehtonen (lausuja), 80850 Paihola, pk. 973-84 427.
Anitta Juhala-Jolkkonen, Kaislakatu 10 H 69, 80130 Joensuu 13, pt. 973-26 211.
Elävät Sydämet, Osmo Kekäläinen, Koskikatu 1, kerhohuone, 80100 Joensuu 10, p. 973-21 641.
Jakokoski-Mönnin TY:n nuoriso-os. näytelmäryhmä, Tenho Kuronen, 81229 Jakokoski, pk. 973-73 644, pt. 973-73 613.
Joensuun eläkkeensaajien ohjelmaryhmä, Tommi Moilanen, Sariolankatu 13, 80260 Joensuu 26, pk. 973-31 032.
Joensuun rautatieläistanhuajat, Armas Lytsy, Tuulikinkatu 10, 80260 Joensuu 26, p. 973-35 679.
Laulu- ja soitinyhtye Metso, Pentti Sirviö, Viiniranta, 83400 Viinijärvi, pk. 973-641 394, pt. 973-56 334.
Lausuntaa: Anna-Liisa Ikonen ja Varma K. Turunen, 81700 Polvijärvi, p. 973-631 508.
Mutalan Riennon laulupelimannit, lasten voimistelur. ja naisten voimisteluryhmä, Leila Lång, Tyrskytie 3, 80160 Joensuu 16, pk. 973-822 569.
Pauli Tahvanainen, (lausuja), viikonloppuisin: Porokyläntie 5, 81200 Eno, p. 973-761 459, arkisin: Koulukatu 17 A 11, 80110 Joensuu 11.
Pokara, Leena Pennanen, Paljakka, 75520 Nurmes, pk. 976-22 094, pt. 976-20 460.
Rantakylän eläkkeensaajien ohjelmaryhmä, Kaarin Valtonen, Aaponpuistikko 14 C 13, 80160 Joensuu 16, pk. 973-823 577.
Sari Hirvonen, (yksinlaulua ja tanssiryhmä SJAN), Varpasalo, 82310 Oravisalo, pk. 973-668 736.
Turkaset, Päivi Turkka, 82530 Ruuhamäki, pk. 973-424 406.

KESKI-SUOMI

Multian jousen tytöt, Erkki Haukkamäki, 42600 Multia.
Sampo, Hannu Venho, Opintie 4 C 17, 42300 Jämsänkoski, pk. 942-47 418, pt. 942-8291.
Seireenit, Liisa Poikolainen, Reunatie 7, 40800 Vaajakoski, pk. 941-263 359, pt. 941-17 022.
Sopos, Kirsti Melasniemi, Metsäkatu 16, 44120 Äänekoski 2, pk. 945-2660, pt. 945-2752.
TSL:n Jyväskylän opj:n ryhmä, Maiju Päivinen, Kauppakatu 30 A, 40100 Jyväskylä 10, pt. 941-18 698.
Veleho, Antti Kauppinen, Peltokatu 41 B, 44100 Äänekoski, pk. 945-22 098, pt. 945-22 340.

VAASA

Airi Kattelus, (lausuja), 61100 Peräseinäjoki, pk. 964-64 482, pt. 964-64 238.
Anja Mikkola, (lausuja), Kiulukuja 4, 67900 Kokkola 90, pk. 968-26 379.

Hemoglobin, Terhi Päivärinta, Kapinnevantie 35 A 5, 68630 Pietarsaari 3, pk. 967-16 853, pt. 967-10 122/372.

Katri Öling, Kustaalantie 30, 65230 Vaasa 23, pk. 961-213 301.

Kokkolan Nuoret Kotkat, Esko Partanen, Taularuukintie 9, 67100 Kokkola 10, pk. 968-15 677.

Laihian pelimannit, Juhani Mäki, 66400 Laihia, Potila, pt. 961-70 211.

Marjatta Kahl, 66300 Jurva, pk. 961-631 028.

ORAS-kuoro, Pentti Viro, Mannerheimintie 15, 65320 Vaasa 32, pk. 961-253 407.

Pertti Kari, (trubaduuri), 63400 Alavus as., pk. 965-20 277.

Raija ja Matti (lauluduo), Matti Välimäki, Karhuntie 10 H, 65350 Vaasa 35, pk. 961-252 939.

Talkoopelimannit, Taisto Paananen, A. Chydeniuksenkatu 108, 67100 Kokkola, pk. 968-18 249, pt. 968-14 222.

Tellervot, Anneli Sinkkonen, Kp 4, 60800 Ilmajoki, pk. 964-56 059, t. 964-56 509.

Teppo Välimäki, (pelimanni), 61600 Jalasjärvi, pk. 964-60 708.

Tero Ylevä, (hanuristi), 61370 Lohiluoma, pk. 964-534 213.

TSL:n Kokkolan opj:n teatteri, Johan Helander, Kirilahti, 67600 Kaustari, pk. 968-14 018, pt. 968-15 111.

TSL:n Kokkolan pelimanniryhmä, Pirjo Harju, Koksintie 4, 67400 Rytimäki, pk. 968-19 350.

TSL:n Seinäjoen opj:n kuoro, Rauno Parkkinen, Vapaudentie 42, 66100 Seinäjoki 10, p. 964-141 620.

TSL:n Kokkolan sekakuoro, Paavo A. Pulkkinen, Halkokari 19, 67100 Kokkola 10, pk. 968-12 316.

OULU

Haipola Pertti, Ruuhitie 2, 90560 Oulu 56, pk. 981-340 135, pt. 981-331 132.

Jokilaaksojen työväen soittajat, Raimo Kemi, 86530 Annonen, pk. 983-71 161.

Kirsut, Pirjo Nyman, Oulun sos.dem. piiri, Mäkelininkatu 31, 90100 Oulu 10, pt. 981-14 973.

Monitoimi, Pertti Haipola, Ruuhitie 2, 90560 Oulu 56, pk. 981-340 135, pt. 981-331 132.

Nelikat, Tellervo Huotari, Niittykatu 22, 87150 Kajaani 15, pk. 986-23 289, pt. 986-39 417.

Nuori Voima, Mervi Hukari, Toivonpuisto A 1, 84100 Ylivieska 10, pk. 983-23 197, pt. 983-20 470/260.

Oulun kisällit, Juhani Tarkkonen, Tullimiehentie 3, 90560 Oulu 56, pt. 981-15 121, pk. 981-343 350.

Oulun Työväen Soittajat, Esa Erholtz, Venhotie 3, 90520 Oulu 52, pt. 981-224 833, pk. 981-341 529.

PT-kuoro, Urho Ervasti, Kuokkatie 34, 90530 Oulu 53, pk. 981-344 553, pk. 981-332 222.

Ranukot, Alli Ervelius, Oulun sos.dem. TY, Mäkelininkatu 31, 90100 Oulu 10, pt. 981-226 917, pk. 981-392 932.

Visuri Anna-Liisa, (lausunta), Koskipuhdontie, 84100 Ylivieska 10, p. 983-20 541.

Äkkinäiset, Aino Ruuska, Kirkkokatu 17, 90100 Oulu 10, pt. 981-15 925.

LAPPI

Ilkka Pakarinen, Putaankatu 10 A 9, 95420 Tornio 2, pk. 980-41 012.

Erkki Keinänen, Karikatu 10 B 4, 94830 Kemi 83, pk. 980-811 640, pt. 980-812 111.

Minea, Jari Pallas, Siikakankaankuja 1 K, 94700 Kemi 70, pk. 980-31 741.

Talonväki, Onerva Puurola, Jousimiehentie 4 B 22, 96200 Rovaniemi 20, p. 991-17 578.

TSL:n Muonion näytelmäryhmä, Mauri Pälli, 99300 Muonio, pk. 996-1156.

Suomen Työväen Musiikkiliitto STM ry osoitteisto 1982

Liiton puheenjohtaja Pentti Lahti-Nuuttila, Ukintie 12, 36200 Kangasala, puh. k. 931-770 151, t. 90-4321.
Varapuheenjohtaja Jussi Koivu, Sammonkatu 19 G 110, 33540 Tampere 54, puh. k. 931-613 540, t. 90-770 7318.
Liittosihteeri Usko Rasilainen.
Musiikinohjaaja Asko Vilén.
Liiton toimisto: Hallituskatu 19, 33200 Tampere 20, liittosihteeri 931-114 416, musiikinohjaaja 931-114 416, kassanhoitaja ja nuotistonhoitaja 931-24 957.
Toimisto avoinna 8—16, lauantaisin suljettu.
Nuottitilaukset Maija Hilden.

ORKESTERIT

Helsinki

Elannon Orkesteri, Helsinki
j. Yrjö Syrjälä
k. Nils Engman, Arhotie 8, 00900 Helsinki 90, puh. k. 90-336 061, t. 90-750 820.

Helsingin Työväen Orkesteri
k. Joel Partanen, Vuosaarentie 10 B 21, 00980 Helsinki 98, puh. k. 90-316 915, t. 90-692 0318.

Etelä-Häme

Lahden Työväen Musiikin Ystäväin Orkesteri
j. Pekka Saarnisalo
k. Armas Hacklin, Laidunpolku 4, 15900 Lahti 90, puh. k. 918-531 456, t. 918-28 811/3.

MUSIIKKIYHDISTYKSET

Pohjois-Karjala

Joensuun Työväen Musiikkiyhdistys
j. Pentti Huikuri
k. Hilja Kanninen, Patotie 5 F 2, 80160 Joensuu 16, puh. k. 973-822 441, t. 973-822 624.

Kuopio

Kuopion Työväen Musiikkiyhdistys
j. Jaakko Kosunen
k. Helka Kosunen, Kaartokatu 27, 70620 Kuopio 62, puh. k. 971-113 556.

Vaasa

Vaasan Työväen Musiikkiyhdistys
j. Reino Peltoharju
k. Pentti Viro, Mannerheimintie 15, 65320 Vaasa 32, puh. k. 961-253 407, t. 961-111 433.

LAPSI- JA NUORISORYHMÄT

Helsinki

Helsingin Työväen Lapsilaulajat
j. Irja Arpiainen
k. Mirjam Jokinen, Mariankatu 28 F 51, 00170 Helsinki 17, puh. k. 90-669 019.

Uusimaa

Lapsikuoro Pisarat, Hyvinkää
j. Valto Tikkanen
k. Eino Ali-Kovero, Seittemänmiehenkatu 22 C, 05800 Hyvinkää, puh. k. 914-13 375, t. 914-12 610.

Varsinais-Suomi

Turun Ty:n Nuorisosoittokunta
k. Bengt Vilja, Rusthollintie 7 —9 E 157, 20880 Turku 88, puh. k. 921-355 909.

Turun Ty:n Lapsikuoro
j. Eija Lappalainen
k. Sirkka Vuorinen, Kröpilänkatu 3 D 21, 20610 Turku 61, puh. k. 921-440 889, t. 921-334 666/2600.

Satakunta

Porin lasten ja nuorten kuoro Poreet
j. Päivi Nordling
k. Marita Kivelä, Vanhakoivistontie 9 as. 6, 28360 Pori 36, puh. k. 939-25 441, t. 939-27 011/12.

Porin Työväen Lapsikuoro Katajanmarjat
j. Reijo Lepistö
k. Pentti Murola, Sahrantie 2, 28220 Pori 22, puh. k. 939-33 397.

Pohjois-Häme

Lapsikuoro Varpuset, Tampere
j. Raili Haapasalmi
k. Henry Haapasalmi, Tilkonmäenkatu 3 A 16, 33840 Tampere 84, puh. k. 931-652 311, t. 931-152 179.

Mäntän Työväen Lapsikuoro, Puolinuotit
j. k. Elina Kangasjärvi, Niemeläntie 1 C 22, 35820 Mänttä 2, puh. k. 934-47 426, t. 934-47 054.

Tampereen Ty:n Soittokunnan Nappulahumppa
j. Jyrki Niemi
k. Harry Piippo, Fysiikanpolku 3 B 30,33720 Tampere 72, puh. k. 931-177 975, t. 931-632 500.

Kymi

Karusellikuoro, Kuusankoski
j. Risto Janhunen
k. Ritva Mikkonen, Pilkanmaantie 44, 45810 Pilkanmaa, puh. k. 951-880 802.

Kotkan Sos.dem. Ty:n Nuorisosoittokunta
j. Keijo Vatanen
k. Kalevi Laitinen, Velhontie 6 B 13, 48350 Kotka 35, puh. k. 952-21 230, t. 952-14 470/27.

Kuusankosken Työväen Soittajien Nuorisosoittokunta
j. Pertti Huuhko
k. Antero Tuominen, Kuovintie 3 B 11, 45700 Kuusankoski, puh. k. 951-46 547, t. 951-47 460.

Mikkeli

Savonlinnan Ty:n Nuorisosoittokunta
j. ja k. Reijo Pola, Myllymäenkatu 6 as. 8, 57130 Savonlinna 13, puh. k. 957-22 909.

Vaasa

Orastavat Lapsikuoro, Vaasa
j. Reino Peltoharju
k. Pentti Viro, Mannerheimintie 15, 65320 Vaasa 32, puh. k. 961-253 407, t. 961-111 433.

SOITTOKUNNAT

Helsinki—Uusimaa

Helsingin Liikennelaitoksen Puhallinorkesteriyhdistys ry
j. Tapio Tanskanen
k. Helge Åkerman, Yläkartanontie 18 A 27, 02360 Espoo 36, puh. k. 90-801 6494.

Helsingin Palokunnan Soittokunta
j. Erkki Karjalainen
k. Urho Hilkku, Agricolankatu 15, 00530 Helsinki 53, puh. k. 90-872 6771, t. 90-731 4318.

Helsingin Ty:n Puhallinorkesteri
j. Olavi Rajasalo
k. Helsingin Ty:n Puhallinorkesteri, Paasivuorenkatu 5, 00530 Helsinki 53, puh. 90-753 1389.

Hyvinkäänkylän Ty:n Soittokunta
j. Martti Raunio
k. Unto Sainio, Vehkojantie 5, 05830 Hyvinkää 3, puh. k. 914-20 350, t. 914-272 472.

Hyvinkään Työväen Soittokunta
j. Heikki Volotinen
k. Kauko Hänninen, Kauppalankatu 28 B 35, 05800 Hyvinkää, puh. k. 914-16 050.

Karkkilan Ty:n Soittokunta
j. Valio Virta
k. Matti Järvi, Pumminmäki, 03600 Karkkila, puh. k. 913-55 876.

Keravan Ty:n Soittokunta
k. Osmo Helenius, Ratatie 13, 04220 Kerava 2, puh. 90-246 275.

Korson Työväen Soittokunta
j. Eino Korpelainen
k. Urho Savolainen, Kulotie 1 C 29, 01450 Vantaa 45, puh. k. 90-872 6580.

Puhallinyhtye Espoon Yhteistyö
k. Antero Vinberg, Kilonkallio 10 F 55, 02610 Espoo 61.

Rautatien Soittajat Hyvinkää
j. Leif Källman
k. Olli Metsänen, Paavolankatu 17, 05800 Hyvinkää, puh. k. 914-88 980, t. 914-12 610/2522.

Viipurin Työväen Soittajat, Helsinki
j. Jouko Terävä
k. Kaarlo Suomi, Vanamontie 4 B 45, 01350 Vantaa 35, puh. k. 90-835 124.

Varsinais-Suomi

Turun Ty:n Soittokunta
j. Olavi Vikman
k. Matti Pekkalainen, Parolanpolku 12 C 46, 20350 Turku 35, puh. k. 921-483 487, t. 921-750 423.

Satakunta

Porin Työväen Soittokunta
j. Heino Hänninen
k. Leo Viljanen, Kanervakatu 4, 28120 Pori 12, puh. k. 939-411 272, t. 939-37 111/359.

Reposaaren Työväen Soittokunta
j. Marja Ketola
k. Eero Grönroos, Messipojankatu 8,

28900 Pori 90, puh. k. 939-84 056 t. 939-84 024.

Pohjois-Satakunnan Työväen Soittokunta
Kankaanpää
j. Toivo Luoma
k. Eva Paloposki, Punkikatu 8, 38700 Kankaanpää, puh. k. 930-22 192, t. 930-21 384.

Etelä-Häme

Lahden Työväen Musiikin Ystävien Soittokunta
j. Martti Inkinen
k. Arto Lähteenmäki, Kivikatu 4 A 15, 15700 Lahti 70, puh. k. 918-511 761, t. 918-46 811.

Leppäkosken Työväen Soittajat
j. Pentti Gunther
k. Ilkka Soininen, Koivusillantie 20 B 15, 12400 Tervakoski, puh. k. ja t. 914-66 430.

Riihimäen Ty:n Soittokunta
j. Juhani Ylipekka
k. Riihimäen Ty:n Soittokunta, Hämeenkatu 48, 11100 Riihimäki 10, puh. k. 914-36 633, t. 914-35 011/215 (Erkki Vesanto).

Viialan Pyryn Torvisoittokunta
j. Martti Lehtonen
k. Tauno Sauren, 37770 Tarttila, puh. k. 937-35 770.

Pohjois-Häme

Mäntän Ty:n Soittokunta
j. ja k. Lauri Lehtonen, Mustalahdenkatu 11, 35920 Mänttä 2, puh. k. 934-47 232, t. 934-419 552.

Tampereen Ty:n Soittokunta
j. Mikko Marttila
k. Matti Vilen, Männistönkuja 1 A 21, 33410 Tampere 41, puh. k. 931-462 788, t. 931-158 111.

Valmetin Soittokunta, Tampere
j. Jorma Kauppila
k. Markku Lintuniemi, Opiskelijankatu 34 A 16, 33720 Tampere 72, puh. k. 931-650 522.

Kymi

Haminan Ty:n Soittokunta
k. Jukka Lehtonen, Liisankatu 4, 49400 Hamina, puh. k. 952-41 381.

Imatran Ty:n Soittokunta
j. Arvo Kyllönen
k. Väinö Kyllönen, Tammiharju 1, 55800 Imatra 80, puh. k. 954-31 412.

Karhulan Läntisen Ty:n Soittokunta
j. Esko Juutilainen
k. Henry Westman, Vuorikatu 40, 48720 Kymi, puh. k. 952-81 872.

Karhulan Sos.dem. Ty:n Soittokunta
j. Urpo Pellikka
k. Oiva Lonka, Suljento 2, 48720 Kymi, puh. k. 952-27 914.

Kotkan Sos.dem. Ty:n Soittokunta
j. Miika Jokipii
k. Jari Jääskeläinen, Keskuskatu 3 A, 48100 Kotka 10, puh. k. 952-11 070, t. 952-181 555.

Kotkan Ty:n Soittokunta
j. Alpo Lehvä
k. Seppo Grönvall, Kymenlaaksonkatu 28 A 1, 48100 Kotka 10, puh. k. 952-181 884, t. 952-13 328.

Kuusankosken Työväen Soittajat
j. Pertti Huuhko
k. Antero Tuominen, Kuovintie 3 B 11, 45700 Kuusankoski, puh. k. 951-46 547, t. 951-47 460.

Lappeenrannan Ty:n Soittokunta
j. Harri Tuominen
k. Oiva Piiparinen, Snellmaninkatu 10 B, 53100 Lappeenranta 10, puh. k. 953-44 378.

Lauritsalan Musiikinkannatusyhd. Soittokunta
j. Olavi Huipero
k. Aulis Muukkonen, Kauppakäytävä 4, 53300 Lappeenranta 30, puh. k. 953-22 310, t. 953-21 128.

Voikkaan Työväen Soittokunta
j. Olavi Niemelä
k. Pertti Niemelä, Hevoslammentie 4 F 50, 45700 Kuusankoski, puh. k. 951-43 641, t. 951-402 958.

Vuoksenniskan Ty:n Soittokunta
j. Thure Mälkiä
k. Heikki Tanninen, Torikatu 7, 55800 Imatra 80, puh. k. 954-32 273, t. 954-31 001.

Mikkeli

Savonlinnan Ty:n Soittokunta
j. ja k. Reijo Pola, Myllymäenkatu 6 A 8, 57130 Savonlinna 13, puh. k. 957-22 909.

Kuopio

Kuopion Työväen Soittajat
j. Arvo Sorri
k. Eelis Tuovinen, Kuivinniementie 20, 70400 Kuopio 40, puh. k. 971-341 299.

Keski-Suomi

Jyväskylän Ty:n Soittokunta Kajastus
j. Juha Lauttamus
k. Leo Vihanto, Taitoniekantie 11 G 78, 40740 Jyväskylä 74, puh. k. 941-253 632, t. 941-294 211/Palol.

Äänekosken Työväen Soittajat
j. Kalervo Siistonen
k. Kalle Saaristo, Leinonkatu 31 B 14, 44100 Äänekoski, puh. k. 945-11 142, t. 945-11 731/294.

Vaasa

Himangan Työväen Soittajat
j. Toivo Koski
k. Simo Boren, 68100 Himanka, puh. 968-55 078.

Ykspihlajan Työväen Soittajat ry.
j. Paavo Laukkonen
k. Raimo Lehtinen, Tinkitie 32, 67900 Kokkola 90, puh. k. 968-21 572, t. 967-10 444/333.

Oulu

Oulun Työväen Soittokunta
k. Esa Erholtz, Venhotie 52, 90520 Oulu 52.

Lappi

Kemin Ty:n Puhallinorkesteri
j. Olle Söderholm
k. Valtakatu 22 C, 94100 Kemi 10.

TNL:n jäsennäyttämöt piireittäin

Helsinki

Elannon näyttämö
Eppi Westman, Kaikukatu 2, 00530 Helsinki 53, p.t. 7342 237, p.k. 355 331.
Kaija Hautakangas
Kaikukatu 2, 00530 Helsinki 53, p.t. 734 2351, p.k. 876 6998.

Helsingin Kellariteatteri
Anja Pajanen, Lepolantie 92, 00660 Helsinki 66.
Anu Karlsson, Tarkk'ampujankatu 14 A 15, 00150 Helsinki 15, p.k. 626 350, t. 645 515.

Helsingin suomenk. Työväenopiston studionäyttämö
Hannu Huuska, Helsingink. 26, 00530 Helsinki 53.
Ismo Knuutti, Huvilakatu 28 A 1, 00150 Helsinki 15, p.k. 663 724.

Helsingin Ylioppilasteatteri
Helsingin YT
Vanha Ylioppilastalo
Mannerheimint. 3, 00100 Helsinki 10,

p. 656 969.
Helsingin Ylioppilasteatteri/Antero Sironen, Vanha Ylioppilastalo, Mannerheimint. 3, 00100 Helsinki 10, p.k. 446 360, p.t. 656 969.

Ilves-teatteri
Anneli Järvinen, Kämnerintie 4 A 8, 00750 Helsinki 75.

Kannelmäen Nuorisoteatteri
Marjatta Hellén, Hanuripolku 6 B 26, 00420 Helsinki 42.
Matti Willman, Pelimannintie 15 A 188, 00420 Helsinki 42.

Kulttuuritalon teatteri
Jorma Karppinen, Kaarikuja 4 A 18, 00940 Helsinki 94, p.k. 304 791, p.t. 317 300/513.
Merja Kunnas, Hämeent. 40 B 51, 00500 Helsinki 50, p.k. 701 1215, p.t. 649 211.

Lähiöteatteri
Lähiöteatteri, Alakiventie 8, 00920 Helsinki 92.
Jarmo Harjula, Keinutie 7 A 10, 00940 Helsinki 94, p.t. 304 076, p.k. 304 001.

Malmin Työväen Näyttämö
Esa Lyytikäinen, Ruoholahdenkatu 20 R 105, 00180 Helsinki 18, p.t. 352 366/354 811.
Eino Vander, Haapatie 23, 00700 Helsinki 70.
Tal.hoit. Aira Kultanen, Vallesmannintie 27, 00740 Helsinki 74.

Opiston Näyttämö
Pertti Keronen, Ohjaajantie 11 F 54, 00400 Helsinki 40.
Jarkko Laine, Marunakuja 4 A 34, 00840 Helsinki 84, p.t. 651 122/123, p.k. 698 1718.

Otva-teatteri
Teppo Johansson, Eurantie 8—10 H 120, 00550 Helsinki 55, p.t. 643 374, p.k. 718 019.
Juha Sointu, Karstulantie 4 A 85, 00550 Helsinki 55.

Pankkiteatteri Unithalia
Margit Fagerström, SYP, sis. tied.os., PL 70, 00101 Helsinki 10.
Maria Knuuttila, SYP, Markkinointituki, PL 70, 00101 Helsinki 10.

Tapanilan Työväen Näyttämö
Paavo Nurminen, Maasälväntie 8 A 17, 00710 Helsinki 71, p.t. 660 471, p.k. 376 886.
Maarit Heininen, Maitikkakuja 6 B 6, 00730 Helsinki 73, p.t. 353 846, p.k. 362 493.
Laskut: Hellevi Lasagrande, Päivöläntie 21 A 3, 00730 Helsinki 73.

Teatteri-Kärpänen
Loona Kurvinen, Ulvilantie 19 b B 3, 00350 Helsinki 35, p.k. 553 859.
Liisa Ojanen, Ida Aalbergint. 3 A 11, 00400 Helsinki 40, p.k. 562 2113, p.t. 765 931, 750 841/254.

VR:n Helsingin näyttämö
Pertti Keronen, Ohjaajantie 11 F 54, 00400 Helsinki 40, p.k. 582 622, p.t. 707 3324.
Sirkka-Liisa Aro, Tunnelitie 2 as. 2, 00320 Helsinki 32, p.k. 579 337, p.t. 664 849 tai 707 3406.

Uusimaa

Hangon suom. Kansalaisopiston Näytelmäpiiri
Aili Lindén, Halmstadinkatu 15, 10900 Hanko, p.k. 911-86 037.
Anja Huhtaoja, Koulukatu 3, 10900 Hanko, p.k. 911-84 406.

Halkian Ty:n Näytelmäkerho
Tuula Rusi, Kollostentie, 07170 Pornainen, p.k. 915-47 428.
Kauko Jokinen, 07190 Halkia, p.k. 915-48 137.

Hyvinkään Teatteri
Uudenmaankatu 20, 05800 Hyvinkää.

Järvenpään Teatteri
Yrjö Komulainen, Wärtsilänkatu 18 as. 20, 04400 Järvenpää, p.t. 7073 212, p.k. 288 749.
Ari Toropainen, Wärtsilänk. 20 B 41, 04400 Järvenpää, p.k. 285 259.

Karkkilan Työväen Näyttämö
Taito Suontausta, Kirjurinkatu 32, 03600 Karkkila, p.k. 913-55 891, p.t. 913-5001/326 t. 500 326.
Marjut Haag, Pikitie 12, 03600 Karkkila, p.t. 913-56 891, p.k. 913-56 574.

Karttuteatteri
Marja Tuominen, Vellamonk. 8 08100 Lohja.

Kauklahden Työväen Näyttämö
Martti Leppänen, Kauklahden koulu ja lukio, Hansatie 12, 02780 Espoo 78, p. 811 203.

Keravan Työväen Näyttämö
Turkka Tamminen, Porvoonkatu 20, 04200 Kerava, p.t. 6132 214, p.k. 243 512.
Tuija Pesonen, Teerimäentie 14, 04200 Kerava, p.k. 246 458.

Pirtin Näyttämö
Aila Kaunisvaara, Talvikuja 1 as. 2, 02200 Espoo 20, p.k. 881 363.
Asta Lehtisalo, Pitkänkalliont. 15 as. 14, 02170 Espoo 17, p.k. 422 278.

Loviisan Seudun Harrastajateatteri
Tuovi Putkonen, Pesurintie 5 A 4, 07900 Loviisa, puh. 973-26 301.

Rekolan Työväen Näyttämö
Veikko Kankkunen, Urponkatu 4, 01400 Vantaa 40.

Teekkariteatteri
Dipoli, 02150 Espoo 15, p. 4682 114 (ma 15—17, to 15—17).
Ossi Asikainen, Sunilantie 9 F 46, 00720 Helsinki 72, puh. 356 740.

Tikkurilan Teatteri
Anna-Liisa Nupponen, Vehkatie 1, 01300 Vantaa 30.

Vantaan Lähiönäyttämö
Hannele Kivimäki, Myyrmäentie 4 F 151, 01600 Vantaa 60, p.k. 5634 928, p.t. 77 041/208.
Sirkka Kaavakainen, Ojahaantie 13 A, 01600 Vantaa 60, p.t. 410 188, p.k. 535 385.

Vantaan Näyttämö
Jouko Martikainen (pj), Puusuutarintie 6, 00620 Helsinki 62, p.k. 794 223, p.t. 794 223.
Hilkka Jämsä (siht.), Koivukyläntie 9 A 13, 01350 Vantaa 35, p.k. 8733 312, p.t. 8393 384.

Varsinais-Suomi

Kantavierre
Kitty Enbom, Itäinen Rantakatu 54 G 118, 20810 Turku 81.
Jorma Immonen, Vähä-Hämeenkatu 9 A 4, 20500 Turku 50.

Kisa-Veikkojen Näyttämö
Jorma Rautalin, Hossisuontie, 20400 Turku 40, p.k. 921-576 301.
Annele Juvonen, Lauklähteenk. 7 D, 20740 Turku 74.

Nummenmäen Työväen Näyttämö
Kalevi Nerg, Kunnasaukio 3 A, 20840 Turku 84, p.k. 921-359 327, p.t. 921-333 668.
Hannu Malmikoski, Hoviherrank. 3 A B 26, 20780 Kaarina, p.k. 921-431 976, p.t. 921-361 111.

Uudenkaupungin Teatteri
Ensio Niiranen, Ylinenkatu 28 A 6, 23500 Uusikaupunki, p.k. 922-22 278, p.t. 922-22 147.

Marjut Lamppi, Vakka-Suomen Sanomat, Rauhankatu 8 A, 23500 Uusikaupunki, p.t. 922-3301.

Salon Näyttämö
Olavi Vaara, Malturink. 5, 24100 Salo 10, p.k. 924-7796.

Salon Teatterikerho
Jalmari Kandolin, Puontinkatu 7, 24100 Salo 10, p. 924-3734.
Paula Saarinen, Tahkonkatu 12 A 30, 24100 Salo 10, p.t. 924-7423, p.k. 924-15 232.

Tarmon Näyttämö
Pekka Sinervo, Varkkavuorenk. 38 G 75, 20340 Turku 34, p.t. 921-376 222, p.k. 921-483 809.
Virusmäentie 10, 20300 Turku 30, p. 921-23 023.

Teatteri Aurala
Antti Joutsenlahti, Satakunnantie 10, 20300 Turku 30, p.t. 921-17 972, p.k. 921-15 840.
Esko Aarre-Ahtio, Rauhankatu 1 c A 15, 20100 Turku 10, p.t. 921-337 177, p.k. 921-11 837.

Teräksen Näyttämö
Yrjö Ehrlund, Kaskenkatu 16 B 37, 20700 Turku 70.

Turun Lapsiteatteri — Åbo Barnteater ry.
Renée Laurén, Humalistonk. 13 C 49, 20100 Turku 10, p.t. 921-366 400, p.k. 921-20 983.
Eeva Parkkari, Tehtaankatu 1 A 3, 20500 Turku 50, p.t. 921-26 360, p.k. 921-18 513.

Turun Työväenteatterin Kannatusyhdistys
Kauko Leinonen, Jussinmetsäntie, 20780 Kaarina, p.t. 921-332 444, p.k. 921-433 456.
Liisa Karanko, Århusink. 3 D 100, 20310 Turku 31, p. 921-396 092.

Turun Ylioppilasteatteri
Toimisto, Pispalantie 7, 20510 Turku 51, p. 921-377 880.
Esa Heinonen, Savenvalajankatu 3 A 12, 20180 Turku 81, p.k. 921-351 326.

Satakunta

Huittisten Harrastajateatteri
Kristiina Suutari, Myllykuja 2 B 17, 32700 Lauttakylä

Nokun Näyttämö
Lauri Levo, 29600 Noormarkku, p.t. 939-411 220.
Pekka Taajoranta, 29600 Noormarkku.

Porin Teatterinuoret
Irja Lehtinen, Vähäuusikatu 8, 28100 Pori 10.

Rauman Iltanäyttelijät
Lasse Karhu, Kourulantie 6 D 5, 26660 Rauma 66, p.t. 938-13 000/264, p.k. 938-14 547.
Ursula Raita, Aittakarink. 34 B 14, 26100 Rauma 10, p.t. 938-12 800/2650, p.k. 938-220 508.

Vihreä Teatteri
Markku Leino, Messintie 1 B 17, 28190 Pori 19, p.t. 939-486 610.
Mirja Nurmento, Keltasirkuntie 3 C 17, 28220 Pori 22, p.t. 939-11 401, p.k. 939-34 023.

Etelä-Häme

Forssan Kansalaisopiston Teatteri
Koulukatu 13, 30100 Forssa 10.

Forssan Teatteri
Sakari Lepola, Turuntie 31 a 4, 30100 Forssa 10, p.t. 916-14 800, p.k. 20 233.
Eeva Suojanen, Saarelankatu 12, 30100 Forssa 10, p.t. 916-12 240, p.k. 916-14 903.

Ikaalisten Työväen Näyttämö
Maire Lahti, 39580 Riitiala.
Tapani Leppänen, 39580 Riitiala.

Lahden Työväen Näyttämön Kannatusyhdistys
Eila Sundelin, Aleksanterink. 26, 15100 Lahti 10, p.t. 918-25 402, p.k. 918-45 347.
Osmo Mantere, Hirsimetsäntie 29, 15200 Lahti 20.

Nostoväkinäyttämö
Sirpa Rahikainen, Mariankatu 16 B 28, 15110 Lahti 11, puh. 918-37 638.
Mari Renvall, Saimaankatu 5 A 13, 15140 Lahti 14, puh. 918-44 374.

Pen-näyttämö
Antti Lappalainen (pj), Saturnuksenkatu 2 C 37, 11130 Riihimäki 13.
Liisa Voutilainen (siht.), Maantie 14, 11130 Riihimäki 13, p.k. 914-35 651.

Tuunari-teatteri
Pirkko Vuorinen, Tapparank. 9 B 26, 15700 Lahti 70, p.t. 918-182 505, p.k. 918-46 515.

Turengin Työväen Näyttämö
Helvi Peltonen, Taimistot. 3 B 18, 14200 Turenki 20.

Valkeakosken Työväen Teatterin Kannatusyhdistys
Yrjö Rinne, Valtakatu 22 A 6, 37600 Valkeakoski, p.k. 937-86 007, p.t. 937-40 934.
Aarre Sallinen, Koulukatu 6 C, 37600 Valkeakoski, p.k. 937-42 108.

Valkeakosken Kaupunginteatteri
Matti Kuikkaniemi, Seuratalo, 37600 Valkeakoski, p.t. 937-42 440, p.k. 937-40 888.
Paavo Salonen, Sääksmäentie 12 B 52, 37600 Valkeakoski, p.k. 937-42 736.

Valkeakosken Työväenopiston Opistoteatteri
Marja-Liisa Järvinen, Innalantie 4 A 4, 37650 Valkeakoski 5, p.t. 937-81 176, p.k. 937-44 504.

VR:n Näytelmäkerho Riihimäki
Raimo Häkkinen, Kaarlonk. 9, 11100 Riihimäki 10.

Pohjois-Häme

Lempäälän Ty:n Näytelmäkerho
Tal.hoit. Lasse Sukanen, Himminpolku, 37500 Lempäälä.
Olavi Arminen, Lastenkodintie 4, 37500 Lempäälä, p.t. 931-750 444, p.k. 931-750 030.
Linnea Kyrönpalo, 37550 Moisio, puh. 931-751 818.

Lielahden Kipinän Näyttämö
Kalevi Lahti, Kukkolankatu 40, 33400 Tampere 40.

Nokian Työväen Näyttämö
Pia Pyykkö, Kyyninkatu 23 A 4, 37100 Nokia, p.t. 931-410 028, p.k. 410 098.
Sirkka Alvinen, Pirkkalaistentie 3 A 2, 37100 Nokia.

Napialan Työväen Näyttämö
Aila Averin, Kuoppamäentie 12400 Tervakoski, p.k. 914-669 351, p.t. 914-661 463.
Tuula Lehtinen, Rauhala, 12400 Tervakoski, p.k. 914-669 317.

Messukylän Työväen Näyttämö
pj. Tuomo Silvasvuori, Hintsankatu 3 B, 33560 Tampere 56, p.k. 931-634 192.
Vilho Lönnroth, Tarjanteenkatu 13 A 21, 33720 Tampere 72.
Tal.hoit. Veikko Pöyhönen, Tohtorinkatu 32 B 1, 33720 Tampere 72, puh. 931-174 834.

Mäntän Työväen Näyttämö
Torsti Lahtinen, Paulakatu 5, 35800 Mänttä, p.k. 934-49 549, p.t. 934-477 620.
Pirkko Ilvonen, Mustalahdenk. 9 as. 9, 35820 Mänttä 2, p.k. 934-49 438, p.t. 934-47 900.

Pen-näyttämö
Sissiteatteri
Pirjo Pasanen, Puutarhakatu 11 G, 33210 Tampere 21.
Pirkko Mäkimattila, Tuomiokirkonkatu 14 A 2, 33100 Tampere 10.

Tampereen Raittiusseuran Näyttämö
Tampereen Raittiusseura, Mustanlahdenk. 22, 33210 Tampere 21.

Tampereen Työväenyhdistyksen Teatterinuoret
Pekka Kontio, Toivontie 3 B 10, 36200 Kangasala, p.k. 931-770 917.

Tampereen Ylioppilasteatteri
Toimisto Vuolteenkatu 13, 33100 Tampere 10, p. 931-28 779.
Esko Vuorio, Palomäentie 36 B 6, 33230 Tampere 23, p.k. 931-33 233.

Toinen Näyttämö
Jari Aaltonen, Hatanpään valtatie 17 A 6, 33100 Tampere 10, p.k. 931-28 130.
Markku Järvinen, Ahotie 34 B 12, 33800 Tampere 80.

VR:n Tampereen Näyttämö
Eila Matikainen, Lintuviidankatu 2 as. 46, 33420 Tampere 42, p.t. 931-152 152, p.k. 931-443 649.

Kymi

Anjalankosken Harrastajateatteri
Antero Friman, Niittyt. 62, 46800 Myllykoski, p.t. 951-43 016, p.k. 951-54 714.
Riitta Karlsson, Vuoritie 20, 46900 Inkeroinen, p.t. 951-72 851, p.k. 951-43 016.

Heinolan Työväen Näyttämö
Lea Hoppman, Muikkuojankatu 22 B 17, 18150 Heinola 15, p. 910-52 529.
Pertti Sarkkinen, Sopenkorventie, 18100 Heinola kk., p. 910-82 405.

Haminan Teatteriyhdistys
Ritva Karivirta-Kanerva, Raatihuoneenkatu 4, 49400 Hamina.

Ii-teatteri

Karhulan Työväen Näyttämö
Leena Nurmiranta, Vuorikatu 11 C 36, 48100 Kotka 10.
Tarmo Paajanen, Kalliokoskenkatu 65, 48600 Karhula, p.k. 952-65 870.

Kotkan Seudun Kansannäyttämö
Jukka Ahlgrén, puh. 952-17 861.
Siht. Tuulikki Oinonen, Peipontie 27, 48220 Kotka 22, p.k. 952-24 617.
Soile Paukkonen, Rastaantie 28, 48220 Kotka 22, p. 952-24 542.

Lokki-teatteri
Ari Väänänen, Lietokatu 9, 53200 Lappeenranta 20, p.k. 953-61 728 (Pyykkö).
Helena Haikala, Huhtiniemenkatu 23 D 33, 53820 Lappeenranta.

Loviisan Seudun Harrastajateatteri
Sirpa Flinck, Rauhalant. 18, 07900 Loviisa, p.k. 915-52 129.
Eino Blomfelt, Rantatie 24, 07900 Loviisa.

Kuusankosken Teatteri
Arto M. Vuorio, Puistopolku 3 B 18, 45700 Kuusankoski, p.t. 951-47 448, p.k. 951-43 091.
Marja-Liisa Sundström, PL 58, 45700 Kuusankoski, p.t. 951-44 512, p.k. 951-43 451.

Mikkeli

Kangasniemen Työväen Näyttämö
Erkki Reinikka, 51200 Kangasniemi kk.
Jalo Mieskolainen, 51200 Kangasniemi.

Mikkelin Kansalaisopisto
Rehtori, Savilahdenkatu 13, 50100 Mikkeli 10.
Leonie Hohenthal-Antin, Kaituentie 41 C 39, 50100 Mikkeli 10.

Suomi-Neuvostoliitto-Seuran Hartolan osaston Näytelmäryhmä
Tauno Kolu, Toritie 14 A 13, 19600 Hartola, p.k. 910-61 630.
Tuulamaija Tuominen, Lesti, 19600 Hartola, p.k. 910-61 756.

VR:n Näytelmäkerho Pieksämäki
Päiviö Ollilainen, Keskuskatu 41 A 1, 76100 Pieksämäki 10, p.k. 958-13 591.
Veikko Mäkynen, Kärpänpolku, 76850 Naarajärvi.

Kuopio

Iisalmen Teatteriyhdistys
Pertti Mykkänen, PPA 2/27 A, 74999 Iisalmi.
Anja Tšokkinen, Savonkatu 1 A 9, 74100 Iisalmi.

Juankosken Näytelmäkerho
Tauno Juvonen, 73500 Juankoski, p.k. 971-612 137.
Annikki Nykänen, 73500 Juankoski, p.k. 971-612 194, p.t. 971-612 110.

Kuopion Nuorisoteatteri
Jukka-Pekka Miettinen, Tikantie 10, 70340 Kuopio 34.

Kuopion Ylioppilasteatteri
Jari Pekkanen, Metsurintie 4 C 25, 70150 Kuopio 15.
Leena Leinonen, Metsurint. 4 B 13, 70150 Kuopio 15.

Pohjois-Karjala

Joensuun Vapaaopisto
Keskikatu 10, 80100 Joensuu 10.

Joensuun Vapaaopiston Nuorisoteatteri
Minna Susi, Laitilantie 5, 80300 Reijola, p.k. 973-87 127.
Eeva Hiltunen, Saukonkatu 17, 80230 Joensuu 23, p.k. 973-31 494.

Joensuun Vapaaopiston Näytelmäryhmä
Vesa Timonen, Repolankatu B 7, 80220 Joensuu 22, p.t. 973-31 511.
Hilkka Haataja, Sepänkatu 20 B 25, 80110 Joensuu 11, p.t. 973-24 578, p.k. 973-21 952.

Keski-Suomi

Jyväskylän Huoneteatteri
Hellevi Viemerö, p. 941-252 211/3359.
Leena Blom, Taitoniekant. 11 A 8, 40740 Jyväskylä 74, p.t. 941-294 366, p.k. 941-251 360.
Matti Rantatalo, Auvilankuja 3 A, 40740 Jyväskylä 74, p.k. 941-251 019, p.t. 941-294 386.

Jyväskylän Kansannäyttämö
Pirjo Pietiläinen, Karpalokuja 2 C 41, 40340 Jyväskylä 34, p.k. 941-281 398, p.t. 941-14 700/138.
Irma Jalava, Sananiekantie 6 B 14, 40740 Jyväskylä 74, p.k. 941-251 443.

Jyväskylän mlk:n Kansalaisopisto
Esko Matilainen, Puistokatu 35, 40200 Jyväskylä 20, p.t. 941-14 669, p.k. 941-11 139.
Eeva Kuusela, ?????, 40660 Jyväskylä 66.

Jyväskylän Työväen Teatterin Kannatusyhdistys
Reijo Palviainen, Syrjälänkatu 40, 40700 Jyväskylä 70.
JTY/Matti Ojala, Kauppakatu 30, 40100 Jyväskylä 10, puh. 941-19 952.

Jyväskylän Ylioppilasteatteri
Hellevi Viemerö, puh. 941-252 211/3359.
Päivi Ilveskoski, Käyräkatu 7 B 14, 40600 Jyväskylä 60, p.k. 941-15 969.

Laukaan Teatterityöntekijöiden Yhdistys
Markku Häkkinen, Pellosrinne 15, 41340 Laukaa, p.t. 941-831 907, p.k. 941-832 048.
Seppo Jäntti, Arvidsonint. 14 A 3, 41340 Laukaa, p.t. 941-831 863/2, p.k. 941-831 813.

Saarijärven Työväen Näyttämö
Raimo Friman, 43100 Saarijärvi, p.k. 944-22 082.
Kaino Kinnunen, 43100 Saarijärvi kp 4, p.k. 944-22 333.

SKP:n Jyskän osasto
Terttu Siekkinen, Kuokkalankatu 4, 40420 Jyskä.
Eila Koljonen, Latostentie 20, 40420 Jyskä.

Suolahden Työväen Näyttämö
Jouko Mikkonen, Paatela TVL, 44200 Suolahti.

Säynätsalon Työväen Näyttämö
Mauno Matara, 40900 Säynätsalo.

Teatteriryhmä Konseus
Kirsti Salinmäki, Pääskyläntie 15, 42100 Jämsä, p.k. 942-2617, p.t. 2971/27.
Jorma K. Lehtonen, Satamatie 3, 42100 Jämsä, p.k. 942-11 821, p.t. 942-2427.

Äänekosken Työväen Näyttämö
Varpu Lehtonen, Snellmanink. 6 B 17, 44100 Äänekoski, p.t. 945-11 731/266, p.k. 945-14 130.
Martti Pesonen, Sammonkatu 3 C, 44100 Äänekoski, p.k. 945-3656, p.t. 945-11 051.

Vaasa

Pietarsaaren Näyttämö
Anja Judin, Lindskoginк. 24, 68620 Pietarsaari 2, p.k. 967-12 198.
Pirjo Mikkola, Tengströminkatu 27 A 9, 68620 Pietarsaari 2, p.k. 967-16 874.

Seinäjoen Nuorisoteatteri
Elina Rainio, Hallinraitti 8, 60200 Seinäjoki 20, p.k. 964-121 463, p.t. 964-25 100.

Nuorisotoimenjoht. Liisa Piirto, Kirkkokatu 15, 60100 Seinäjoki 10, p.k. 964-121 471, p.t. 964-141 344/266.

TSL:n Kokkolanseudun Opintojärjestön Teatteriryhmä
Pirjo Harju, Koksintie 4, 67400 Rytimäki, p.k. 968-19 350, p.t. 968-14 664.
Kyllikki Perttula, Viikatetie 22, 67900 Kokkola 90, p.t. 968-17 055, p.k. 968-16 307.

TSL:n Seinäjoen Opintojärjestön Teatteriryhmä
Risto Hakala, Mesimarjaviita 30, 60150 Seinäjoki 15, p.t. 964-141 312/211.
Reijo Lauttamus, Koulukatu 11, 60100 Seinäjoki 10, p. 964-24 383.

Ykspihlajan Työväen Näyttämö
Veijo Hirvikoski, Huvilakatu 37, 67200 Kokkola 20, p. 968-11 762.
Matti Pellinen, Isokatu 15 B, 67100 Kokkola 10, p.t. 968-17 055/174.
Laskut: Tuulikki Hietikko, Pohjolankatu 47, 67900 Kokkola 90.

Oulu

Kajaanin Työväen Näyttämö
Hannu Lukinmaa, Savonkatu 24, 87100 Kajaani 10, p. 986-39 776.
Timo Keski-Orvola, Niskantie 1 A 10, 87100 Kajaani 10, p. 986-27 375.

Kuusamon Näyttämö
Mikko Ronkainen, 682 Koskela, 93999 Kuusamo, p.k. 989-83 141.
Olavi Tuovila, Kehrääjänkuja 2 H, 93600 Kuusamo, p.t. 989-2201, p.k. 989-2686.

Oulun Työväen Näyttämö
Toimisto: 981-228 951, ma 9—12, ti 9—12, to 9—12.
Pekka Vatjus-Anttila, Mikkosentie 3, 90440 Kempele, p.t. 981-14 141.
Leena Markkanen, Mustasuontie 19 as.2, 90560 Oulu 56, p.t. 981-223 833/päiväkoti, p.k. 981-343 771.

Oulun Ylioppilasteatteri
Mannenkatu 1, 90100 Oulu 10, p. 981-223 839 (ma ja to klo 13—15).
Anna-Kaisa Järvi, Kanervatie 42, 90650 Oulu 65.

VR:n Kontiomäen Näytelmäkerho
Esa Karjalainen, Soidinkatu 5 F 22, 87500 Kajaani 50.
Anja Juvonen, Koivutie 10, 88470 Kontiomäki, p.t. 986-23 585, p.k. 986-471 135.

VR:n Oulun Näyttämö
Eini Aittola, Kanahaukantie 2 D 38, 90250 Oulu 25.

Tyrnävän Työväen Näyttämö
Paula Heiskari, Isosuontie, 91800 Tyrnävä.
Reijo Kippola, Loortintie, 91800 Tyrnävä.

Lappi

Tornion Työväen Näyttämö
Irma Arvola, Saarenpäänk. 17, 95400 Tornio, p.t. 980-40 068, p.k. 980-42 441.
Reijo Paasirova, Länsipohjankatu 7, 95420 Tornio 2, p.t. 980-441 318.

Lapin Ylioppilasteatteri
Mirva Lohiniva, Koskikatu 21 A 7, 96200 Rovaniemi 20, p.k. 991-10 343.
Riikka Lamppu, Ahkiomaantie 5 A 3, 96300 Rovaniemi 30, p.t. 991-23 841.

Esittävän Taiteen Yhdistys JOJO
Esa Kylmälä, 95220 Simoniemi.
Artti Remes, Kaivokatu 25, 94100 Kemi 10.